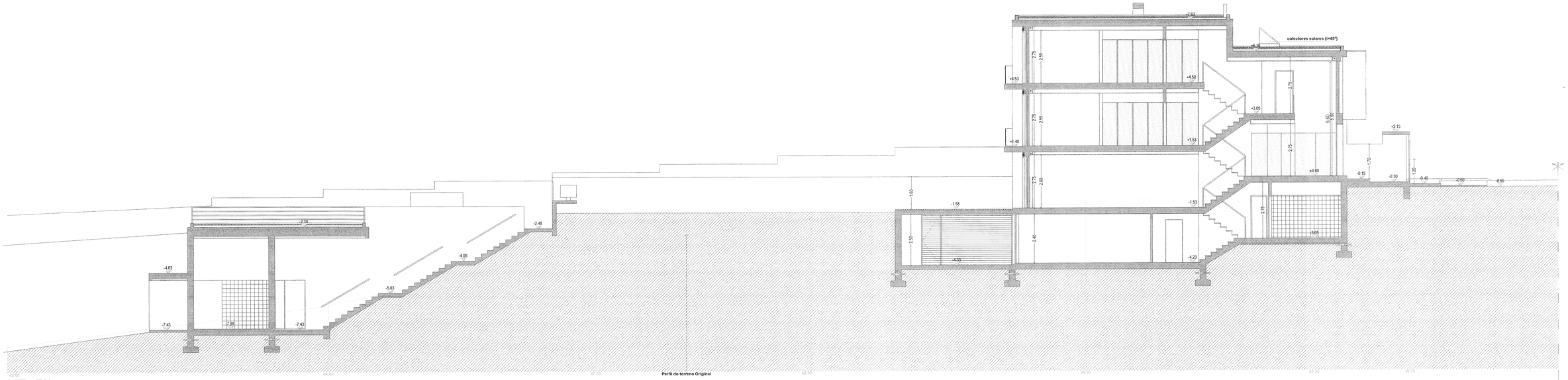

CORTE - CT 01

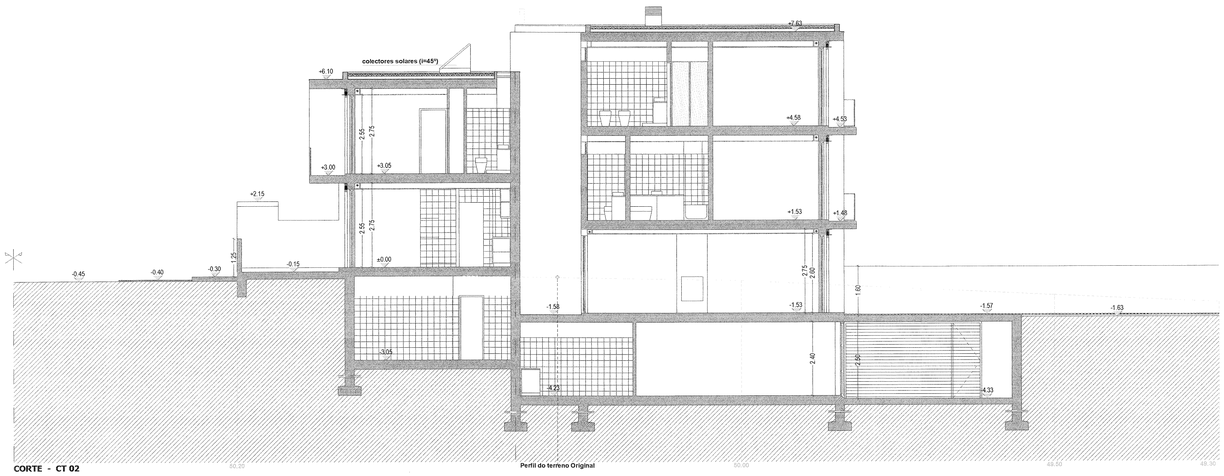

CORTE - CT 02

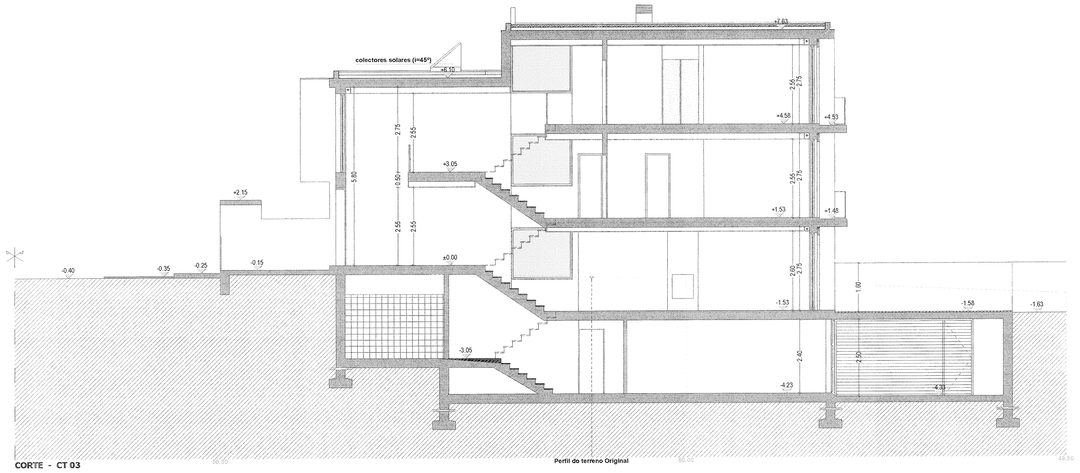

CORTE - CT 03

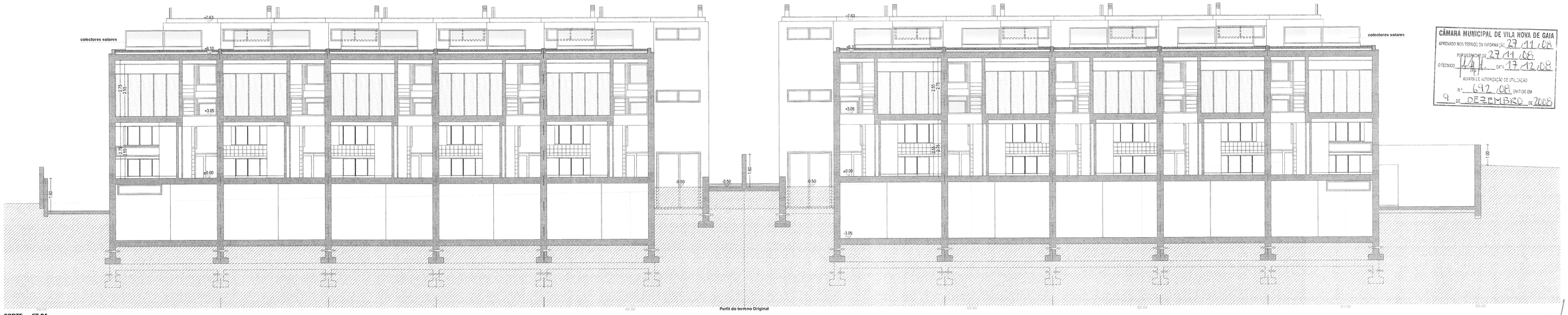

CORTE - CT 04

CÂMARA MUNICIPAL DE VILA NOVA DE GAIA
APROVADO NOS TERMOS DA INFORMAÇÃO: 27/11/08
POR DELEGAÇÃO DE 27/11/08
O TÉCNICO: DATA: 17/12/08
ALVARÁ DE AUTORIZAÇÃO DE UTILIZAÇÃO
Nº 692/08 EMITIDO EM
9 DE DEZEMBRO DE 2008

Reprodução total ou parcial reservada à entidade promotora para os fins e nos termos contratuais. Propriedade intelectual e direitos de autor de Jorge Ventura, Arquitecto | Decreto Lei 63/85 (14 de Março)

EMAGOL-Empreendimentos Imobiliários, Lda

Rua Nova de Nazarães | Freguesia da Madalena | Vila Nova de Gaia — Novembro - 2008

Moradias Unifamiliares em Banda | Aditamento | POP. 917 / 04 (Aprov.) | AAL_01/05 — P049-MB-EMA-10-05

Projecto de Arquitectura | Cortes — escala 1 : 100

06 DESENHO Nº

JORGE VENTURA | Arquitecto | Avenida da República, 676 | 2º Andar | Sala 2.7 | Vila Nova de Gaia | Engenharia@ruc.eqn.pt

J. Ventura Arquitecto
| Processado por ARTICAD® 8 TrueMatch |
| SN 6-S105DM |