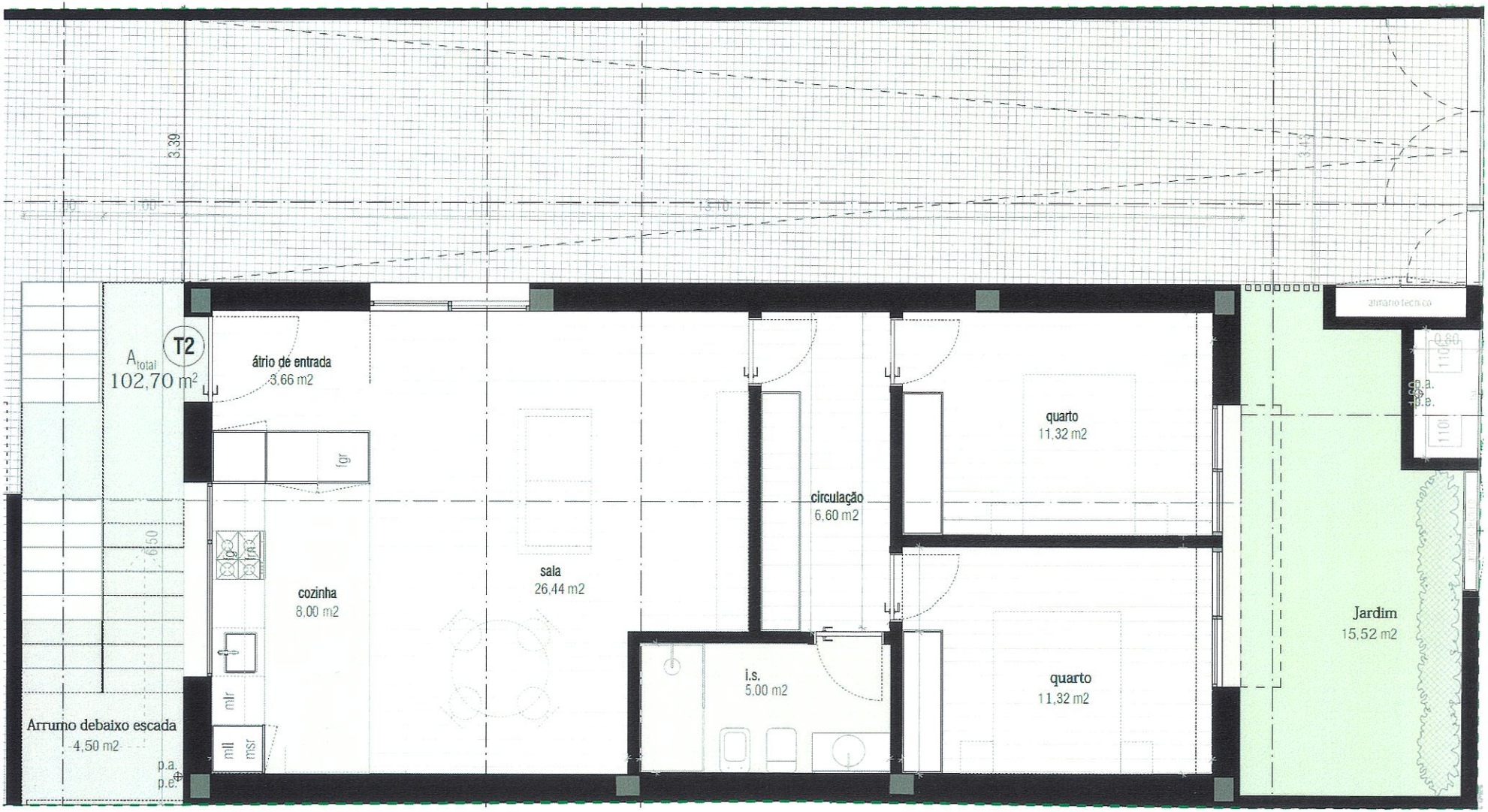

T2
A total
102,70 m2
átrio de entrada
3,66 m2
fgr
cozinha
8,00 m2
sala
26,44 m2
circulação
6,60 m2
quarto
11,32 m2
quarto
11,32 m2
i.s.
5,00 m2
Jardim
15,52 m2
Arrumo debaixo escada
4,50 m2
p.a.
p.e.
armário técnico