



ACESSO AO TERRAÇO

ÁREAS

ÁREA CONSTRUÇÃO	917,89m ²
ÁREA TERRAÇO COBERTO	117,61m ²
ÁREA TERRAÇO	118,16m ²

CÂMARA MUNICIPAL DE LAGOA ALGARVE
 Aprovado em Assembleia de 05.06.00

- Legenda**
- águas negras
 - - - e saponeiras
 - sifão de pavimento
 - caixa de visita

Nome TERRY HOWELS	
Local SÍTIO DO QUINTÃO	ESC 1/100
Freguesia ESTÔMBAR - LAGOA	
PLANTA - FINAL	5

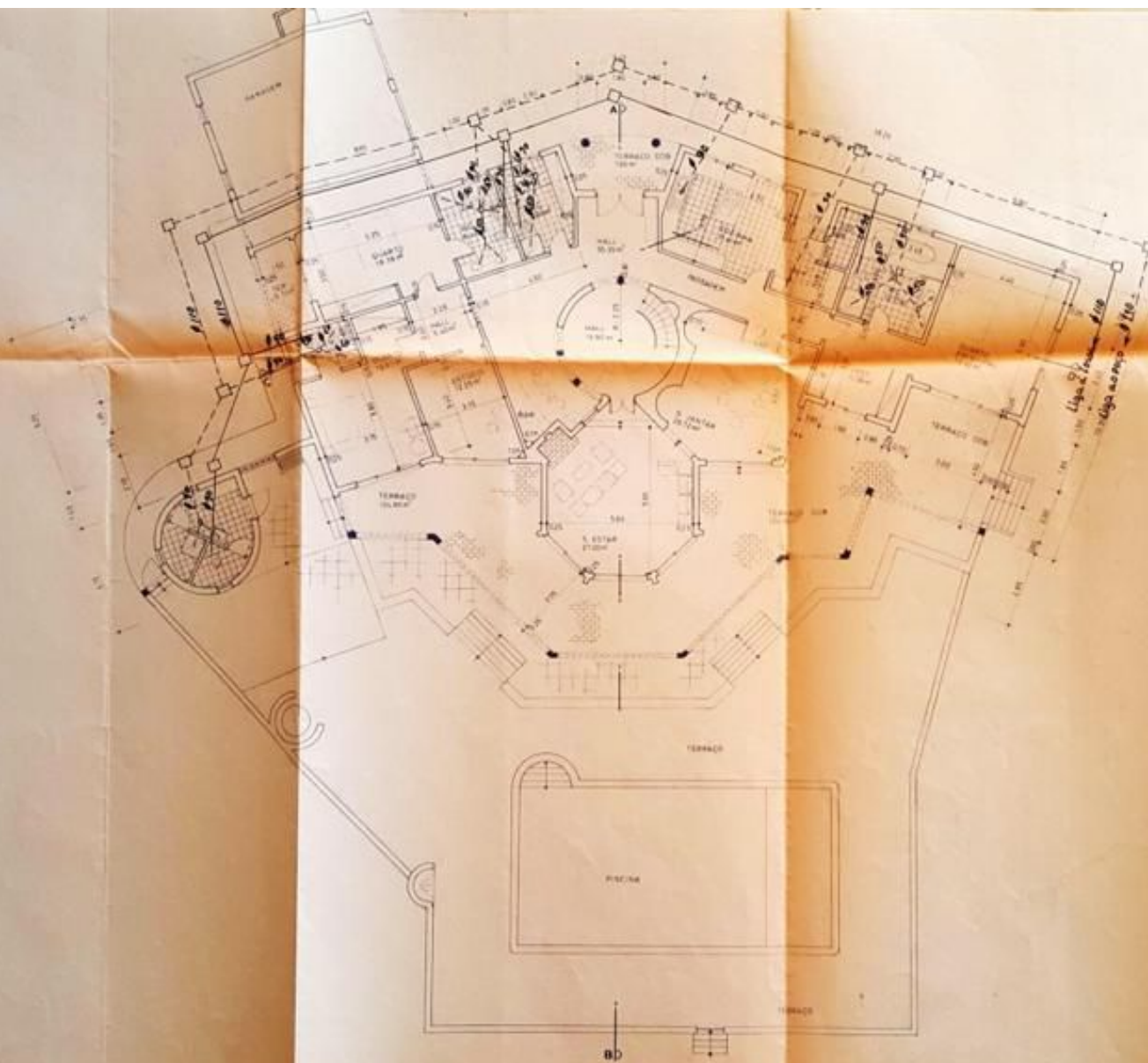

ACCESSO AO TERRAÇO

ÁREAS

- ÁREA CONSTRUÇÃO 37 84 m²
- ÁREA TERRAÇO COBERTO 17 84 m²
- ÁREA TERRAÇO 126 14 m²

CÂMARA MUNICIPAL DE LADOA
ALGARVE
Aprovado em Conselho de 22 de 1982

Legenda

- águas negras
- e sanitária
- - - - - cimento de pavimento
- caixa de visita

Nome TERRY HOWELS	
Local SÍTIO DO QUINTÃO	ENC. 17 100
Freguesia ESTÔMBAR - LADOA	
PLANTA - FINAL	5