

- LEGENDA:**
- - - LIMITE DO PRÉDIO
  - ÁREA DO PRÉDIO = 860 m<sup>2</sup>
  - ⊗/⊠ Caixa
  - D Esgoto Doméstico
  - P Esgoto Pluvial
  - Sumidouro
  - PT Telecomunicações
  - ⊠ Armário Eléctrico
  - Caixa Contadores
  - ⊙ Poste de Iluminação Pública
  - (m.a.) Muro em Alvenaria
  - (c.p.) Calçada Portuguesa
  - (ved.) Vedação em Rede
  - ☼ Pinheiro

**REQUERENTE:**  
UIP – Portugal Empreendimentos Turísticos, S.A.

**LOCAL:**  
Várzea de Quarteira Lote 5, Albufeira

**PROJETO:**  
Projeto de Moradia Unifamiliar com Piscina e Muro de Vedação

**Nº DE OBRA:**      **DATA:**  
-                      Fevereiro 2022

**LEVANTAMENTO TOPOGRÁFICO**

**ESCALA:**              **FOLHA Nº:**  
1: 250                      1

**ARQUITETO:**              **Cont:** 911503513  
HUGO FONSECA              **Mall:** hfonseca@uip.pt  
Pinhal do Concelho, Apartado 887  
8200-912 Albufeira, Portugal

RESERVADOS TODOS OS DIREITOS DE AUTOR NOS TERMOS DO DECRETO LEI N.º 46.980 DE 27 DE ABRIL DE 96

**COORDENADAS**  
Ligado à Rede Geodésica Nacional associado ao Sistema de Referência ETRS89-TM06

**UNITED INVESTMENTS PORTUGAL**

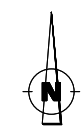

**LEGENDA:**

- LIMITE DO PRÉDIO
  - ÁREA DO PRÉDIO = 860 m<sup>2</sup>
  - ⊗/⊠ Caixa
  - D Esgoto Doméstico
  - P Esgoto Pluvial
  - Sumidouro
  - PT Telecomunicações
  - ⊞ Armário Eléctrico
  - Caixa Contadores
  - ⊕ Poste de Iluminação Pública
  - (m.a.) Muro em Alvenaria
  - (c.p.) Calçada Portuguesa
  - (ved.) Vedação em Rede
  - ☀ Pinheiro
- |                                  |                         |
|----------------------------------|-------------------------|
| Relva                            | - 252.20 m <sup>2</sup> |
| Pavimento em Calçada Portuguesa  | - 67.60 m <sup>2</sup>  |
| Pavimento em Cerâmico            | - 40.16 m <sup>2</sup>  |
| Relva com Grelha de Enrelvamento | - 112.66 m <sup>2</sup> |

**REQUERENTE:**  
UIP – Portugal Empreendimentos Turísticos, S.A.

**LOCAL:**  
Várzea de Quarteira  
Lote 5, Albufeira

**PROJETO:**  
Projeto de Moradia Unifamiliar com Piscina e Muro de Vedação

**Nº DE OBRA:**      **DATA:**  
-                      Fevereiro 2022

**PLANTA DE IMPLANTAÇÃO**

**ESCALA:**              **FOLHA Nº:**  
1: 250                      2

**ARQUITETO:**              **Cont: 911503513**  
HUGO FONSECA              **Mall: hfonseca@uip.pt**  
Pinhal do Concelho, Apartado 887  
8200-912 Albufeira, Portugal

RESERVADOS TODOS OS DIREITOS DE AUTOR NOS TERMOS DO DECRETO LEI N.º 46.980 DE 27 DE ABRIL DE 96

  
**UNITED INVESTMENTS PORTUGAL**

**PLANTA DE IMPLANTAÇÃO**

**Coordenadas**  
Ligado à Rede Geodésica Nacional associado ao Sistema de Referência ETRS89-TM06

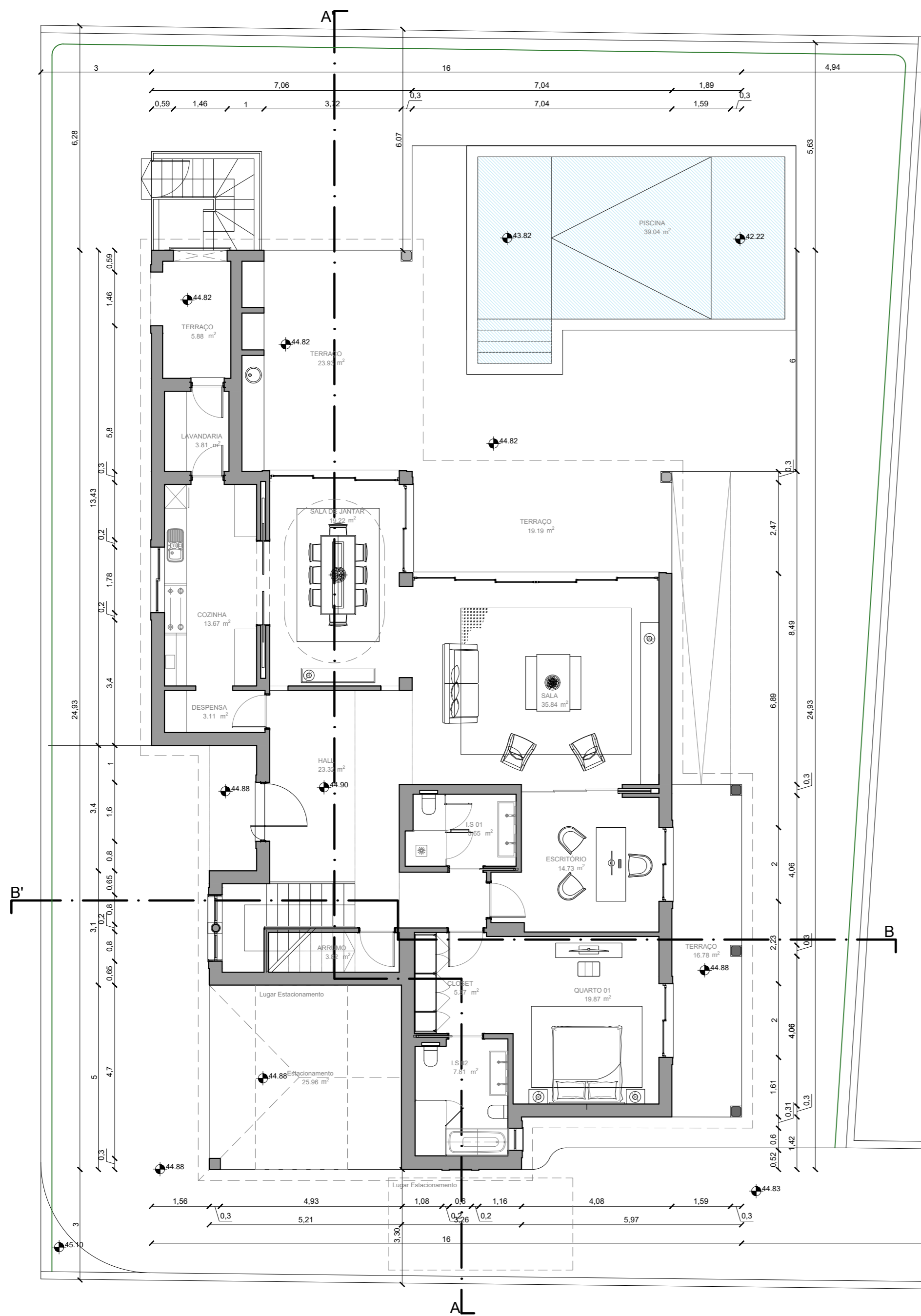

PLANTA PISO TÉRREO

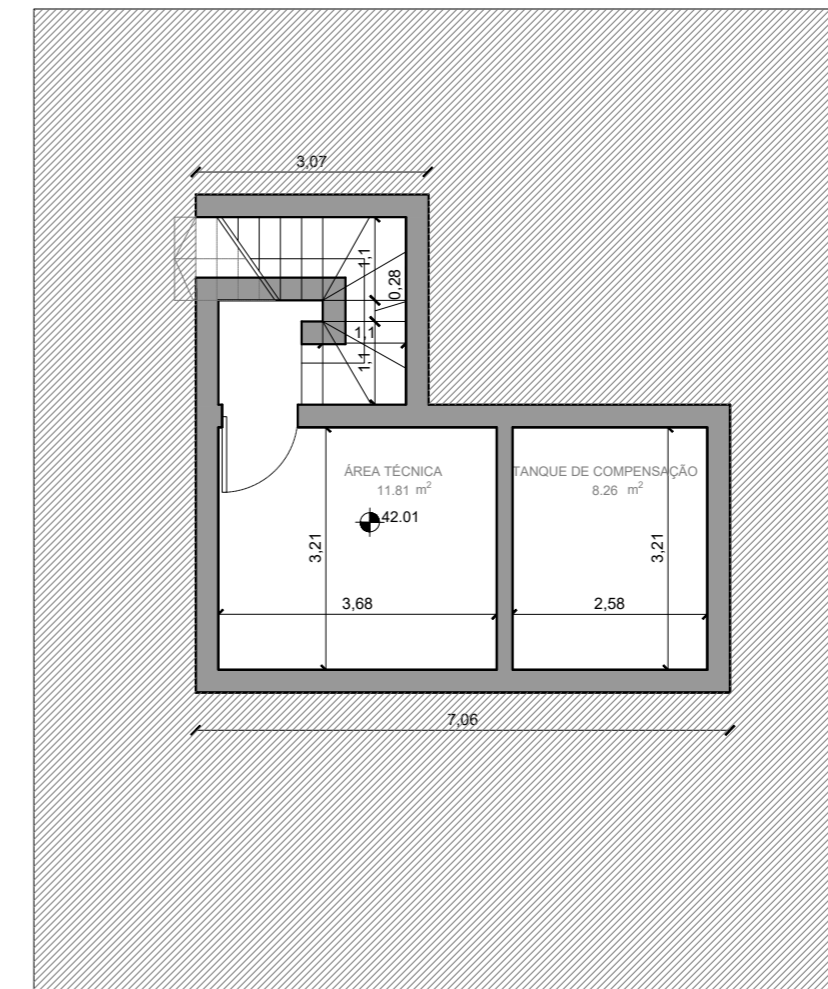

PLANTA DA ÁREA TÉCNICA DA PISCINA

|  |
|--|
|  |
| ÁREA UTIL PISO 0<br>156.22 m <sup>2</sup>  |
| ÁREA BRUTA PISO 0<br>199.80 m <sup>2</sup> |
| ÁREA TERRENO<br>860.00 m <sup>2</sup>      |

REQUERENTE:  
 UIP – Portugal  
 Empreendimentos  
 Turísticos, S.A.

LOCAL:  
 Várzea de Quarteira  
 Lote 5, Albufeira

PROJETO:  
 Projeto de Moradia  
 Unifamiliar com Piscina e Muro de Vedação

N.º DE OBRA: DATA:  
 - Fevereiro 2022

**PLANTA DE  
 TERREO**

ESCALA: FOLHA N.º: **3**

1:100

ARQUITETO: Cont: 911503513  
 HUGO FONSECA Mail: hfonseca@uip.pt  
 Pinhal do Concelho, Apartado 887  
 8200-912 Albufeira, Portugal

RESERVADOS TODOS OS DIREITOS DE AUTOR NOS  
 TERMOS DO DECRETO LEI N.º 46.980 DE 27 DE ABRIL DE 66



UNITED INVESTMENTS PORTUGAL

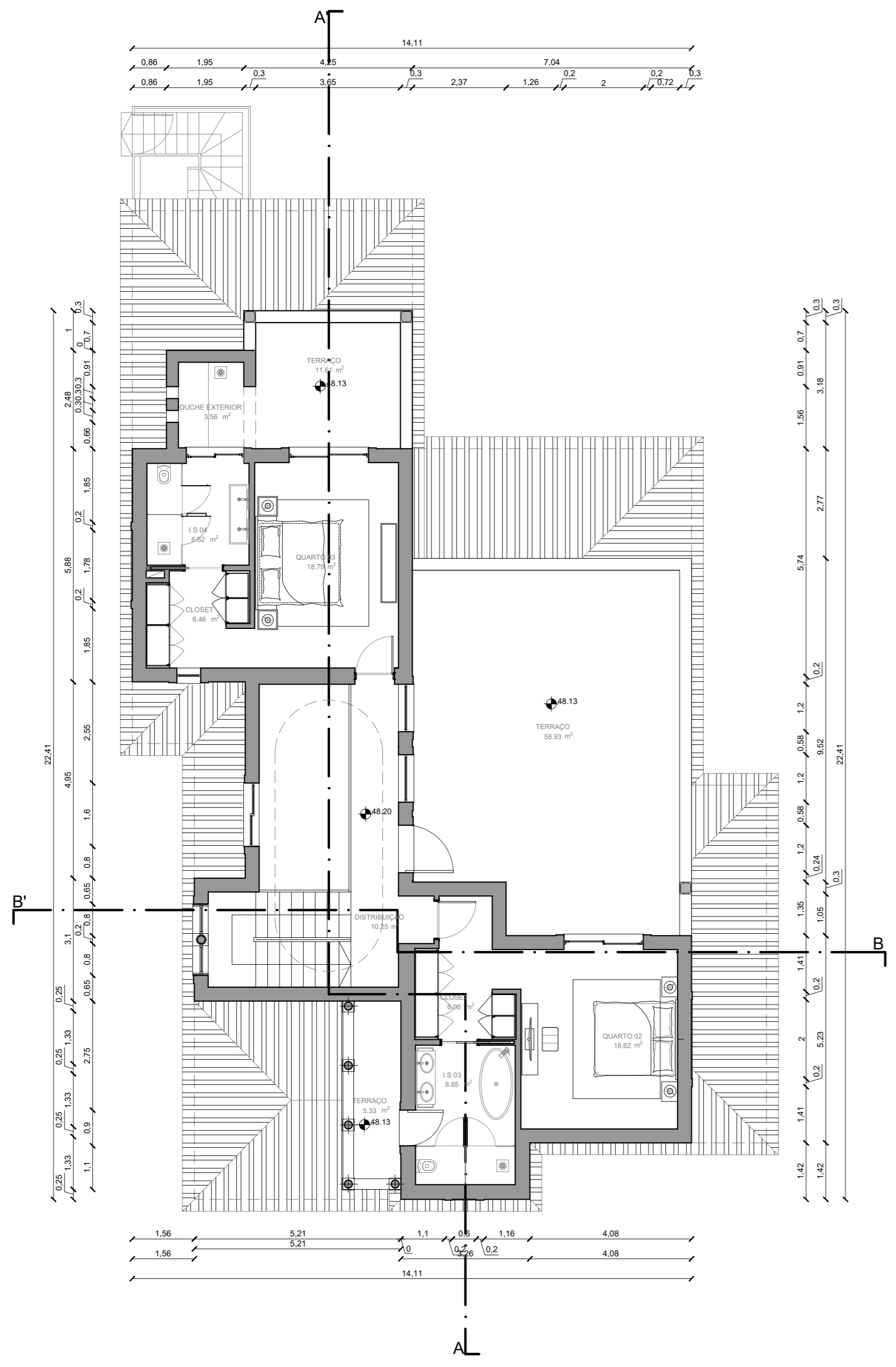

PLANTA PISO 1

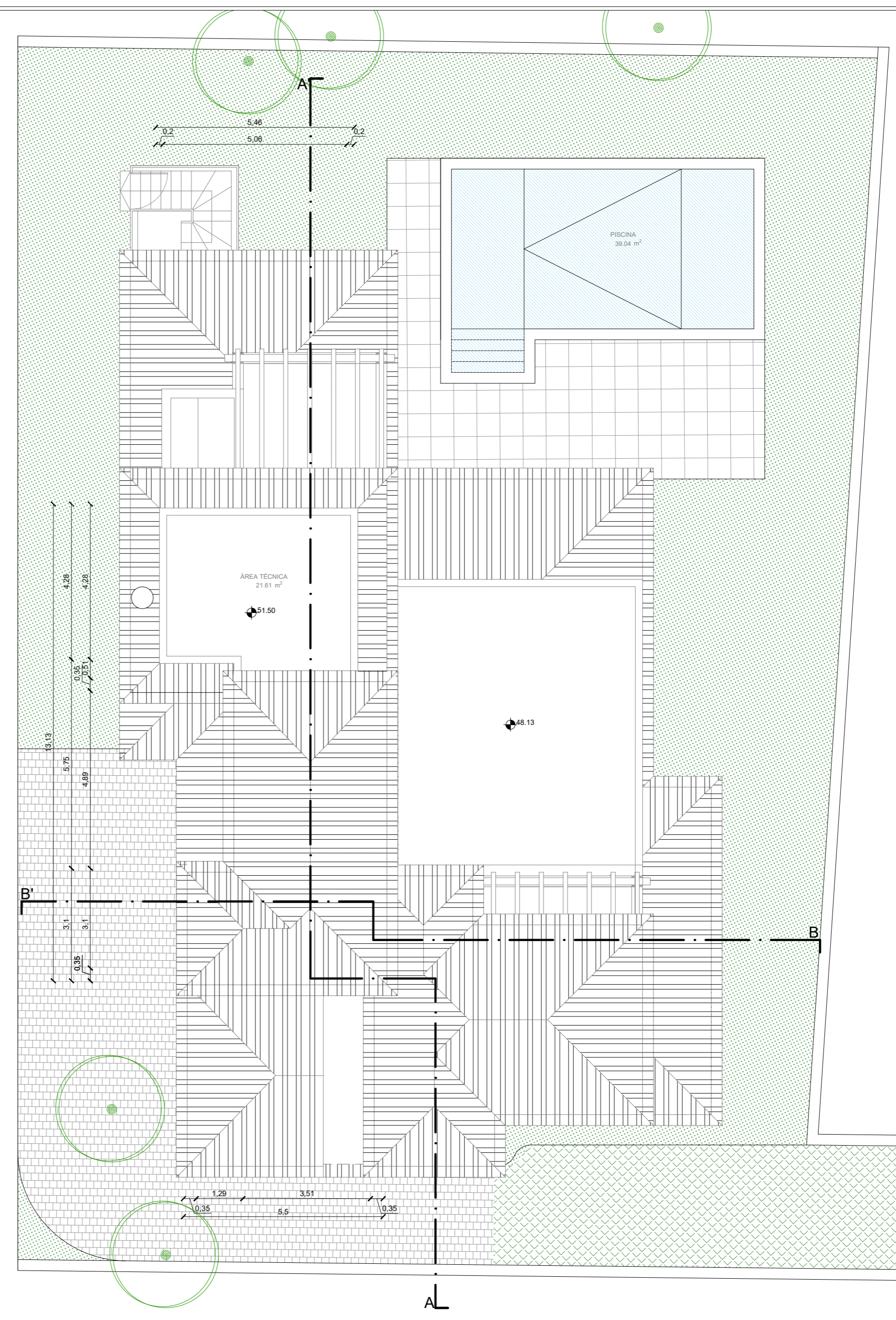

PLANTA COBERTURA

N

AREA UTIL PISO 1  
76.55 m<sup>2</sup>

AREA BRUTA PISO 1  
99.84 m<sup>2</sup>

AREA TERRENO  
860.00 m<sup>2</sup>

---

REQUERENTE:  
UIP – Portugal  
Empreendimentos  
Turísticos, S.A.

LOCAL:  
Várzea de Quarteira  
Lote 5, Albufeira

---

PROJETO:  
Projeto de Moradia  
Unifamiliar com Piscina e Muro de Vedação

N.º DE OBRA: DATA:  
- Fevereiro 2022

---

PLANTA DE  
1 PISO / COBERTURA

ESCALA: FOLHA N.º:  
1:100 4

---

ARQUITETO: Cont: 911503513  
HUGO FONSECA Mail: hfonseca@uip.pt  
Pinhal do Concelho, Apartado 887  
8200-912 Albufeira, Portugal

RESERVADOS TODOS OS DIREITOS DE AUTOR NOS  
TERMOS DO DECRETO LEI N.º 46.980 DE 27 DE ABRIL DE 66

**uip**  
UNITED INVESTMENTS PORTUGAL



ALÇADO POENTE / TARDOZ

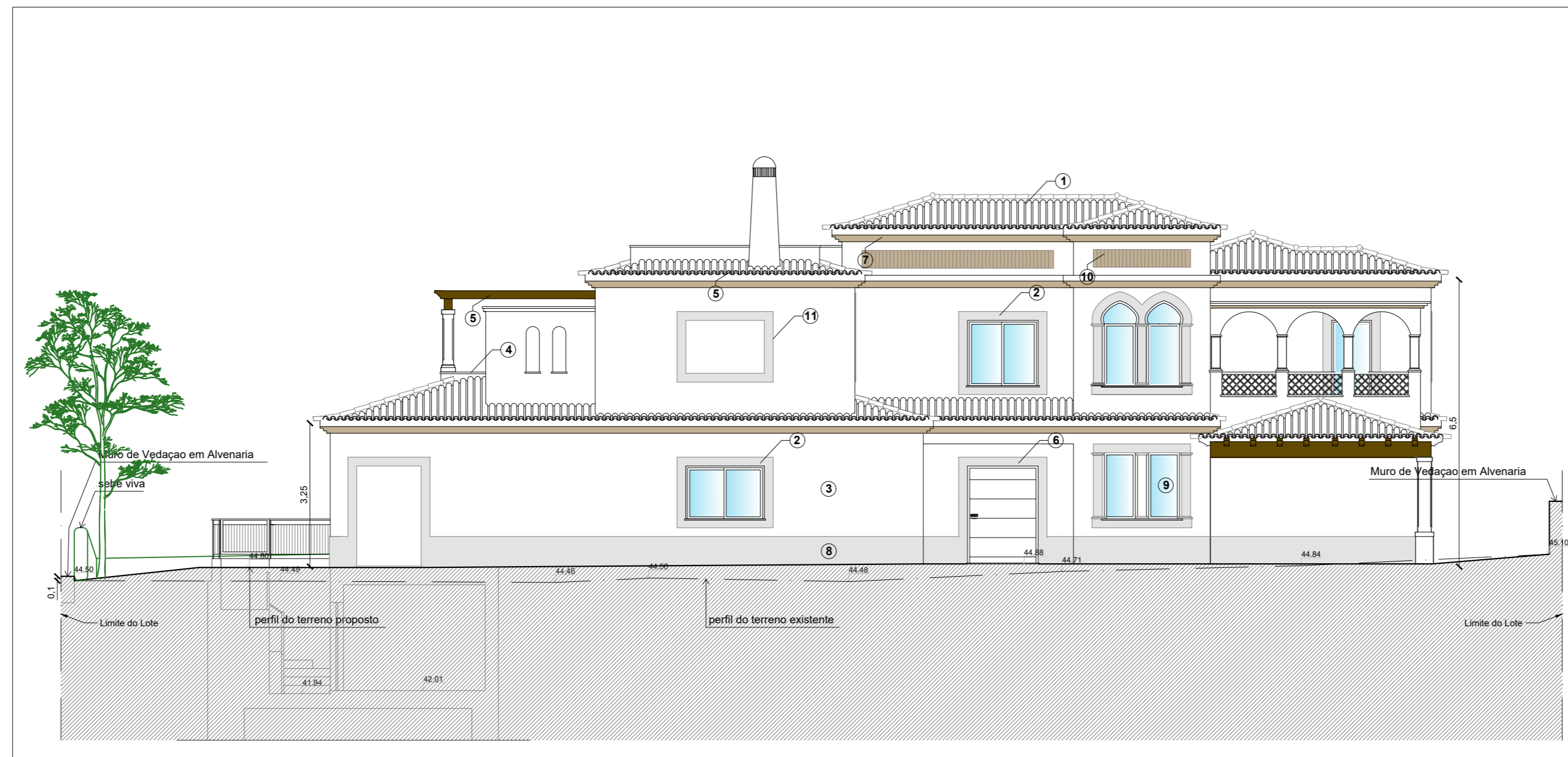

ALÇADO NASCENTE / PRINCIPAL

LEGENDA DE MATERIAIS :

- 1 - Telha canudo amarela "tipo J. Humbelino"
- 2 - Moldura Janela em Pedra ( moleanos )
- 3 - Reboco pintado a cor branco
- 4 - Pedra de capeamento (moleanos 1,5cm)
- 5 - Cobertura de varandas em madeira
- 6 - Moldura de Porta em Pedra ( moleanos )
- 7 - Friso Tijolo burro 7x7cm
- 8 - Soco em Pedra ( moleanos )  
Travertino Mate
- 9 - Caixailharia de Alumínio anodizado cor castanha RAL 8019 Mate e vidro duplo de acordo com estudo térmico
- 10 - Tijolo burro 15x5x5cm com junta aberta 1cm
- 11 - Moldura Decorativa em Pedra (moleanos)

|  |                         |
|--|-------------------------|
| REQUERENTE:<br>UIP – Portugal<br>Empreendimentos<br>Turísticos, S.A.   |                         |
| LOCAL:<br>Várzea de Quarteira<br>Lote 5, Albufeira   |                         |
| PROJETO:<br>Projeto de Moradia<br>Unifamiliar com Piscina e Muro de Vedação  |                         |
| N.º DE OBRA:   | DATA:<br>Fevereiro 2022 |
| ALÇADOS  |                         |
| ESCALA:<br>1:100   | FOLHA N.º:<br>5         |
| ARQUITETO:<br>HUGO FONSECA<br>Pinhal do Concelho, Apartado 887<br>8200-912 Albufeira, Portugal                       |                         |
| RESERVADOS TODOS OS DIREITOS DE AUTOR NOS<br>TERMINOS DO DECRETO LEI N.º 46.990 DE 27 DE ABRIL DE 66                 |                         |
| <br>UNITED INVESTMENTS PORTUGAL |                         |

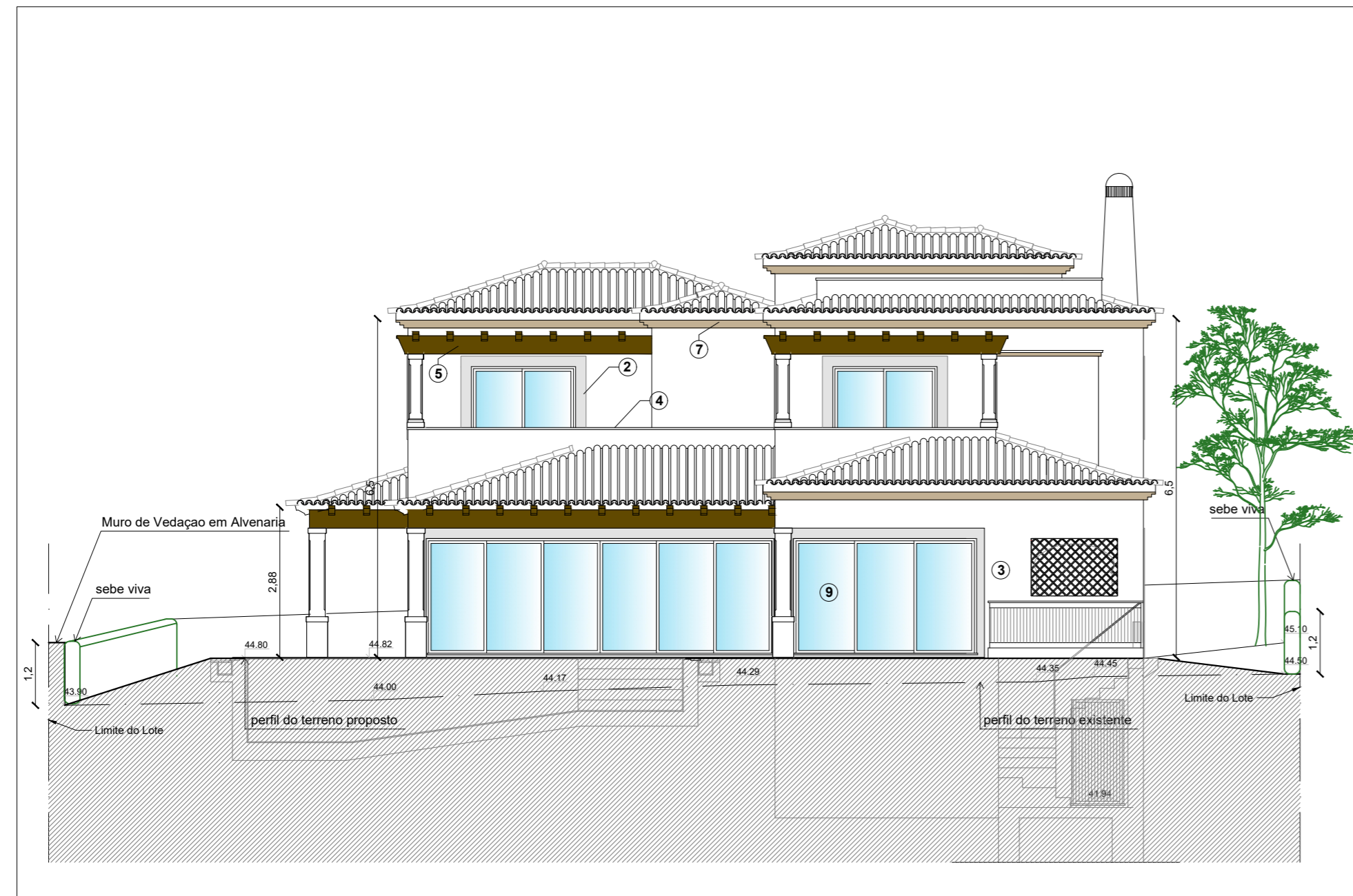

ALÇADO SUL

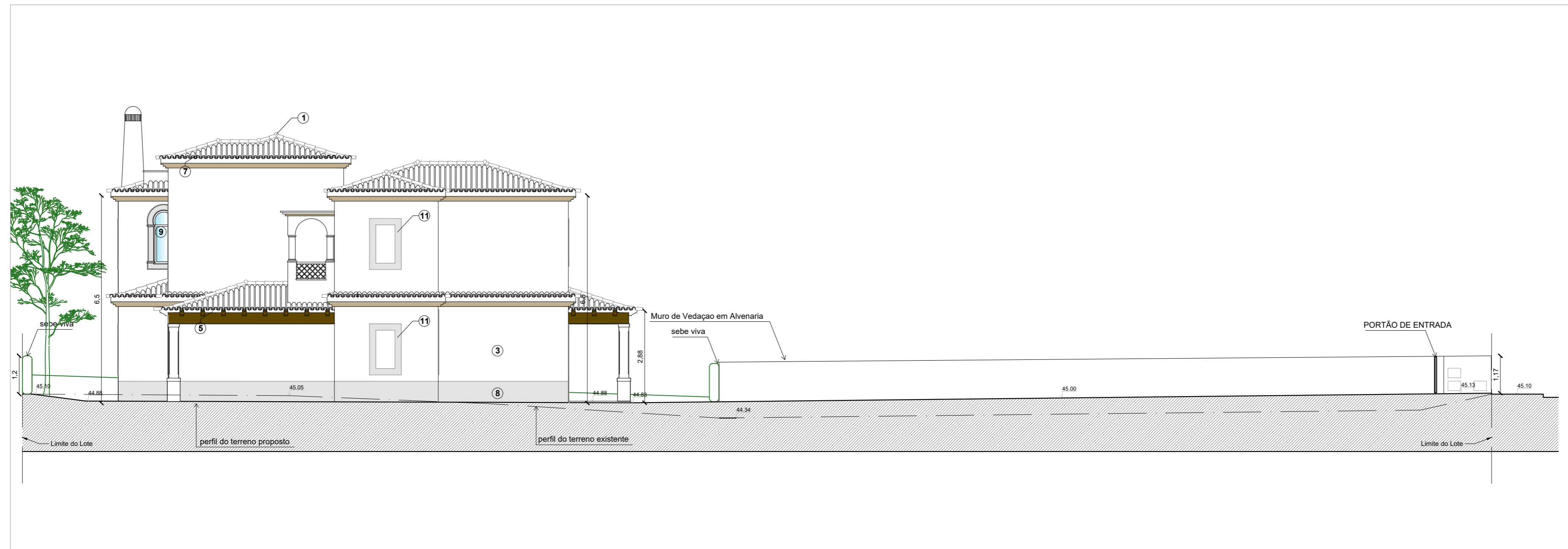

ALÇADO NORTE

LEGENDA DE MATERIAIS :

- 1 - Telha canudo amarela "tipo J. Humbelino"
- 2 - Moldura Janela em Pedra ( moleanos )
- 3 - Reboco pintado a cor branco
- 4 - Pedra de capeamento (moleanos 1,5cm)
- 5 - Cobertura de varandas em madeira
- 6 - Moldura de Porta em Pedra ( moleanos )
- 7 - Friso Tijolo burro 7x7cm
- 8 - Soco em Pedra ( moleanos )  
Travertino Mate
- 9 - Caixailharia de Alumínio anodizado cor castanha RAL 8019 Mate e vidro duplo de acordo com estudo térmico
- 10 - Tijolo burro 15x5x5cm com junta aberta 1cm
- 11 - Moldura Decorativa em Pedra (moleanos)

|  |  |
|--|--|
| REQUERENTE:  | UIP – Portugal Empreendimentos Turísticos, S.A.              |
| LOCAL:   | Várzea de Quarteira Lote 5, Albufeira                        |
| PROJETO:   | Projeto de Moradia Unifamiliar com Piscina e Muro de Vedação |
| N.º DE OBRA:   | DATA:  |
| -  | Fevereiro 2022   |
| ALÇADOS  |  |
| ESCALA:  | FOLHA N.º:   |
| 1:100  | 6  |
| ARQUITETO:   | Cont: 911503513  |
| HUGO FONSECA   | Mobil: hfonseca@uip.pt                                       |
| Pinhal do Concelho, Apartado 887 8200-912 Albufeira, Portugal  |  |
| RESERVADOS TODOS OS DIREITOS DE AUTOR NOS TERMOS DO DECRETO LEI N.º 45.990 DE 27 DE ABRIL DE 66                      |  |
| <br>UNITED INVESTMENTS PORTUGAL |  |

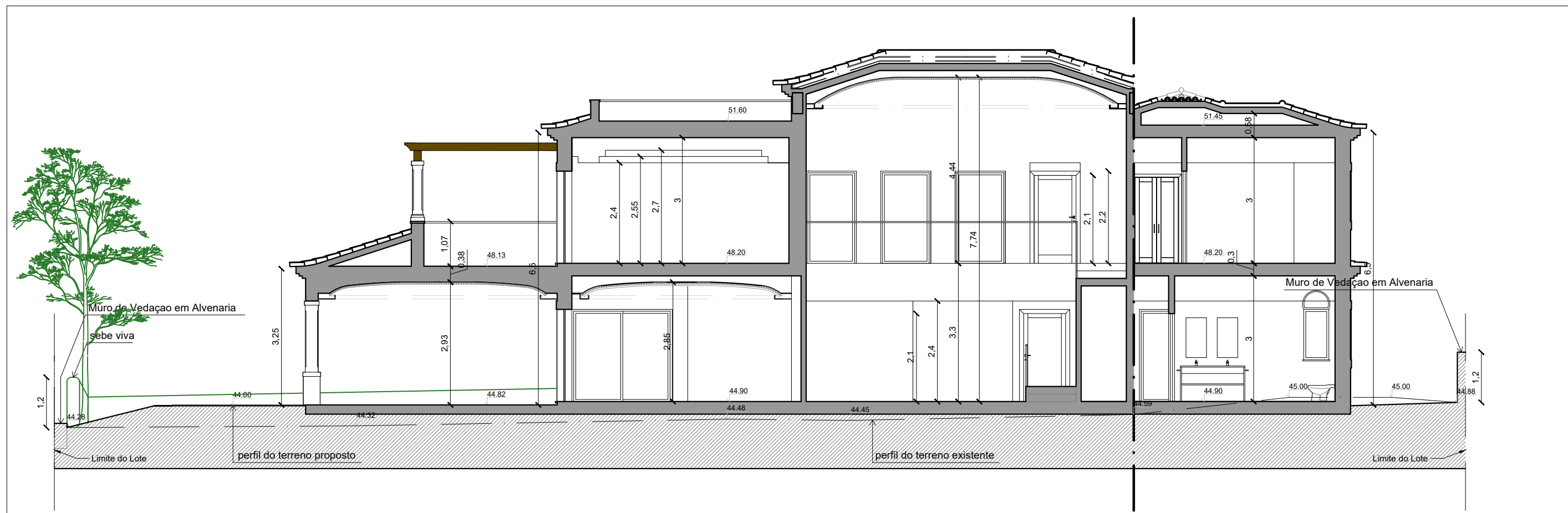

CORTE A' A

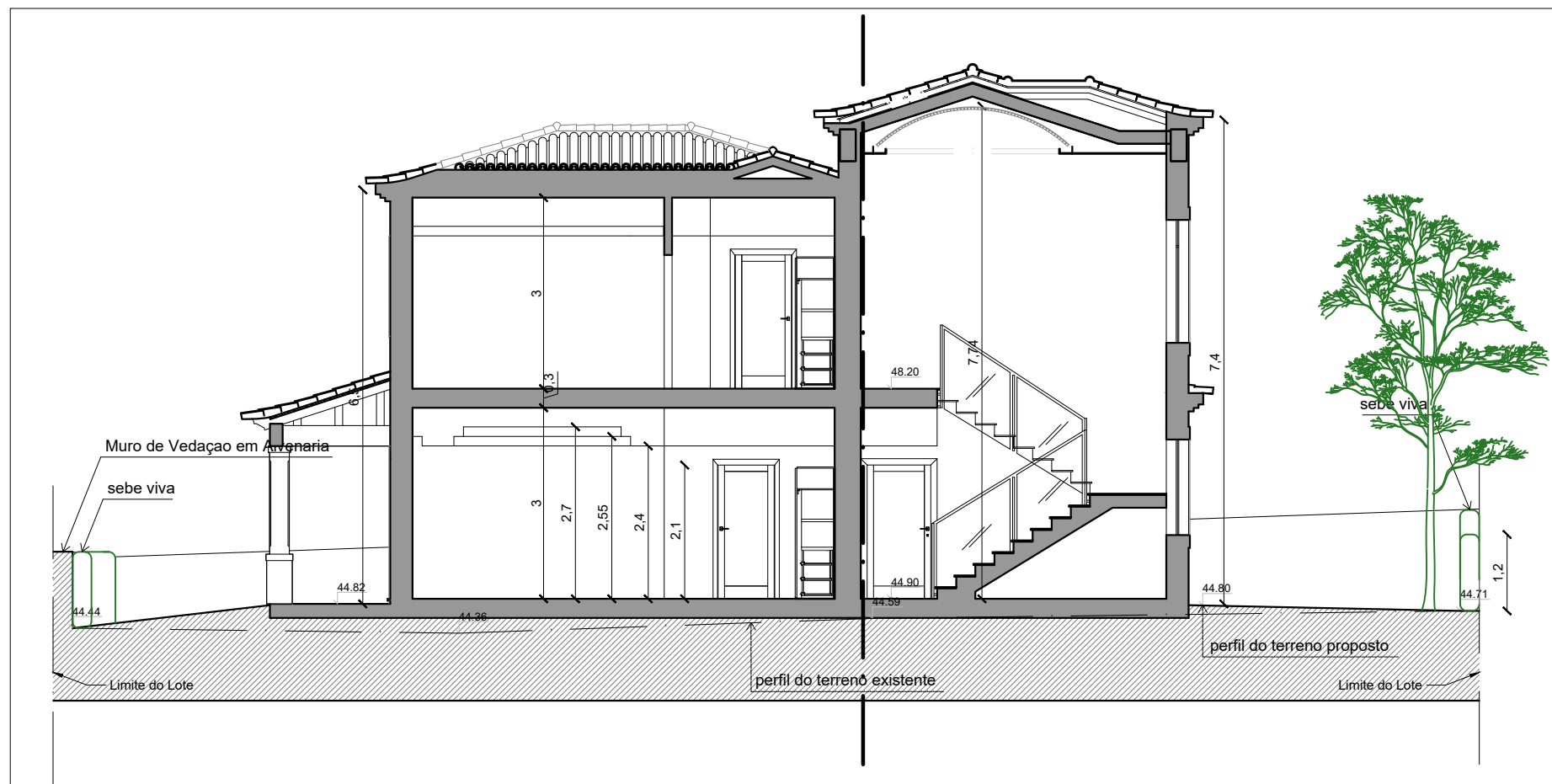

CORTE B' B

REQUERENTE:  
 UIP – Portugal  
 Empreendimentos  
 Turísticos, S.A.

LOCAL:  
 Várzea de Quarteira  
 Lote 5, Albufeira

PROJETO:  
 Projeto de Moradia  
 Unifamiliar com Piscina e Muro de Vedação

Nº DE OBRA: DATA:  
 – Fevereiro 2022

CORTE A B

ESCALA: FOLHA Nº: 7  
 1:100

ARQUITETO: Cont: 911503513  
 HUGO FONSECA Mail: hfonseca@uip.pt  
 Pinhal do Concelho, Apartado 887  
 8200-912 Albufeira, Portugal

RESERVADOS TODOS OS DIREITOS DE AUTOR NOS  
 TERMOS DO DECRETO LEI N.º 46.980 DE 27 DE ABRIL DE 66



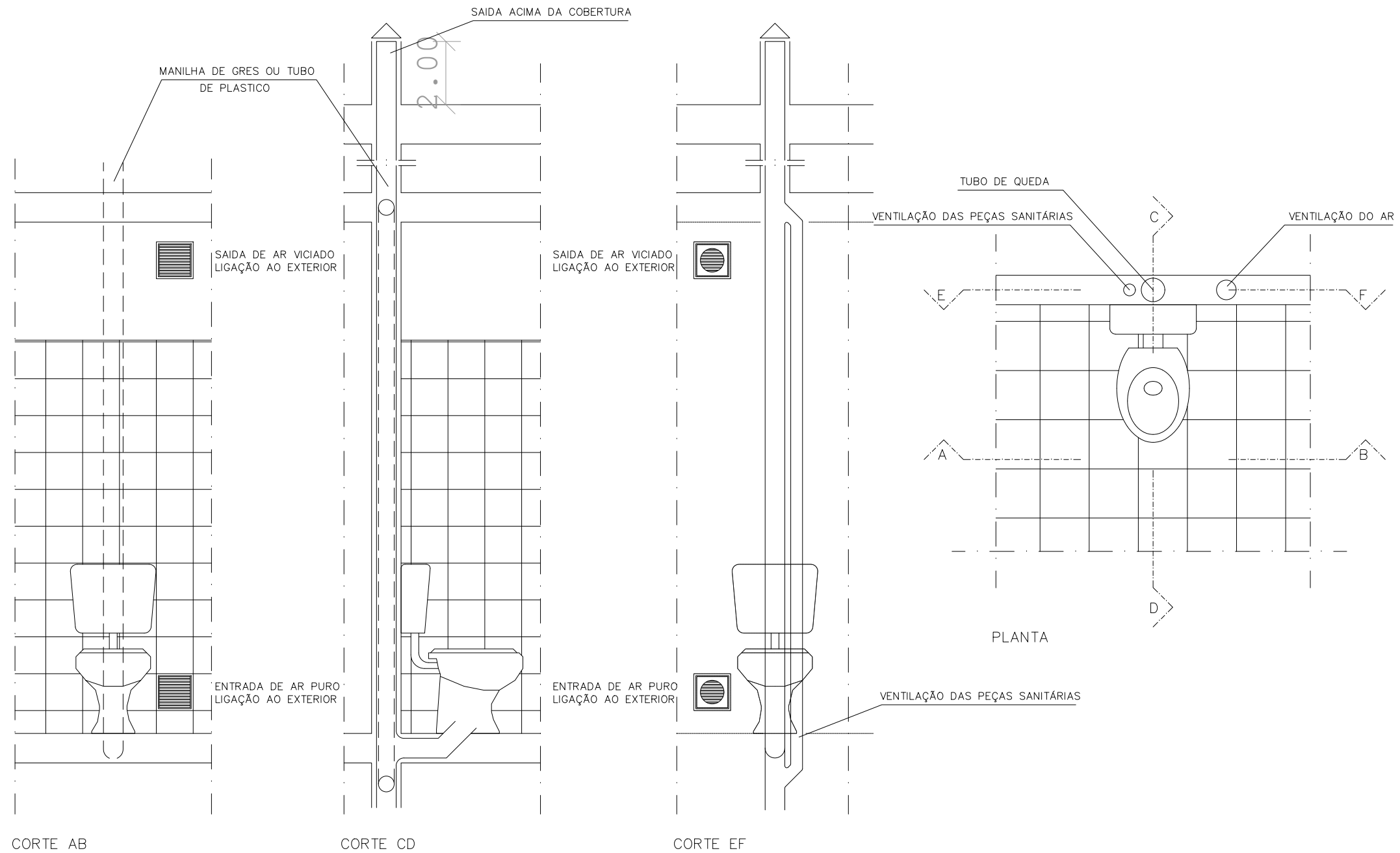

|   |                       |
|---|-----------------------|
| REQUERENTE:   |                       |
| UIP – Portugal Empreendimentos Turísticos, S.A.   |                       |
| LOCAL:  |                       |
| Várzea de Quarteira Lote 5, Albufeira   |                       |
| PROJETO:  |                       |
| Projeto de Moradia Unifamiliar com Piscina e Muro de Vedação  |                       |
| Nº DE OBRA:   | DATA:                 |
| –   | Fevereiro 2022        |
| <b>PORMENOR VENTILAÇÃO</b>  |                       |
| ESCALA:   | FOLHA Nº:             |
| –   | 8                     |
| ARQUITETO:  | Cont: 911503513       |
| HUGO FONSECA  | Mail: hfonseca@uip.pt |
| Pinhal do Concelho, Apartado 887 8200-912 Albufeira, Portugal   |                       |
| RESERVADOS TODOS OS DIREITOS DE AUTOR NOS TERMOS DO DECRETO LEI N.º 46.980 DE 27 DE ABRIL DE 66                             |                       |
| <br><b>UNITED INVESTMENTS PORTUGAL</b> |                       |



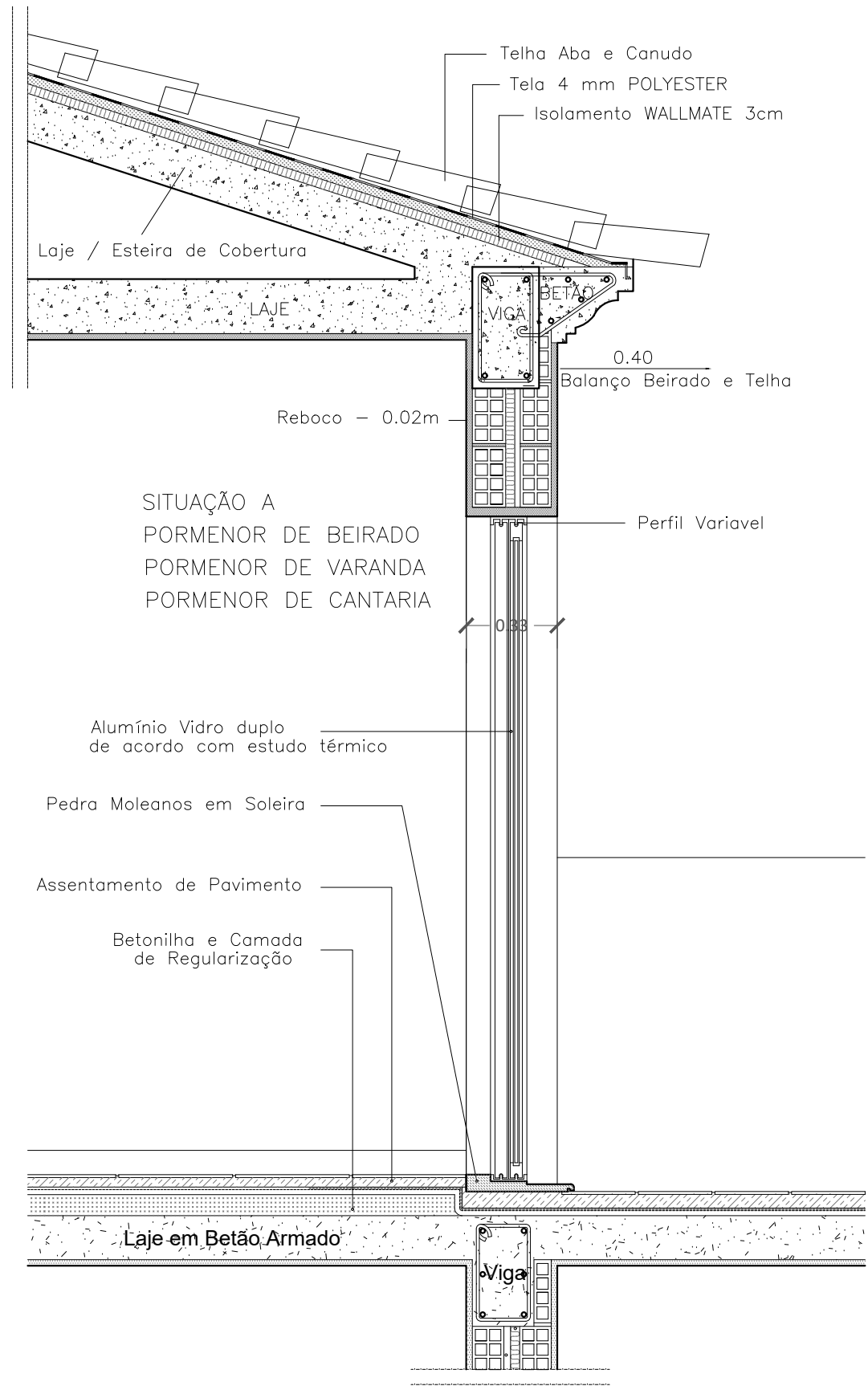

SITUAÇÃO A  
 PORMENOR DE BEIRADO  
 PORMENOR DE VARANDA  
 PORMENOR DE CANTARIA

Alumínio Vidro duplo  
 de acordo com estudo térmico

Pedra Moleanos em Soleira

Assentamento de Pavimento

Betonilha e Camada  
 de Regularização

CORTE EM ZONA DE VÃOS

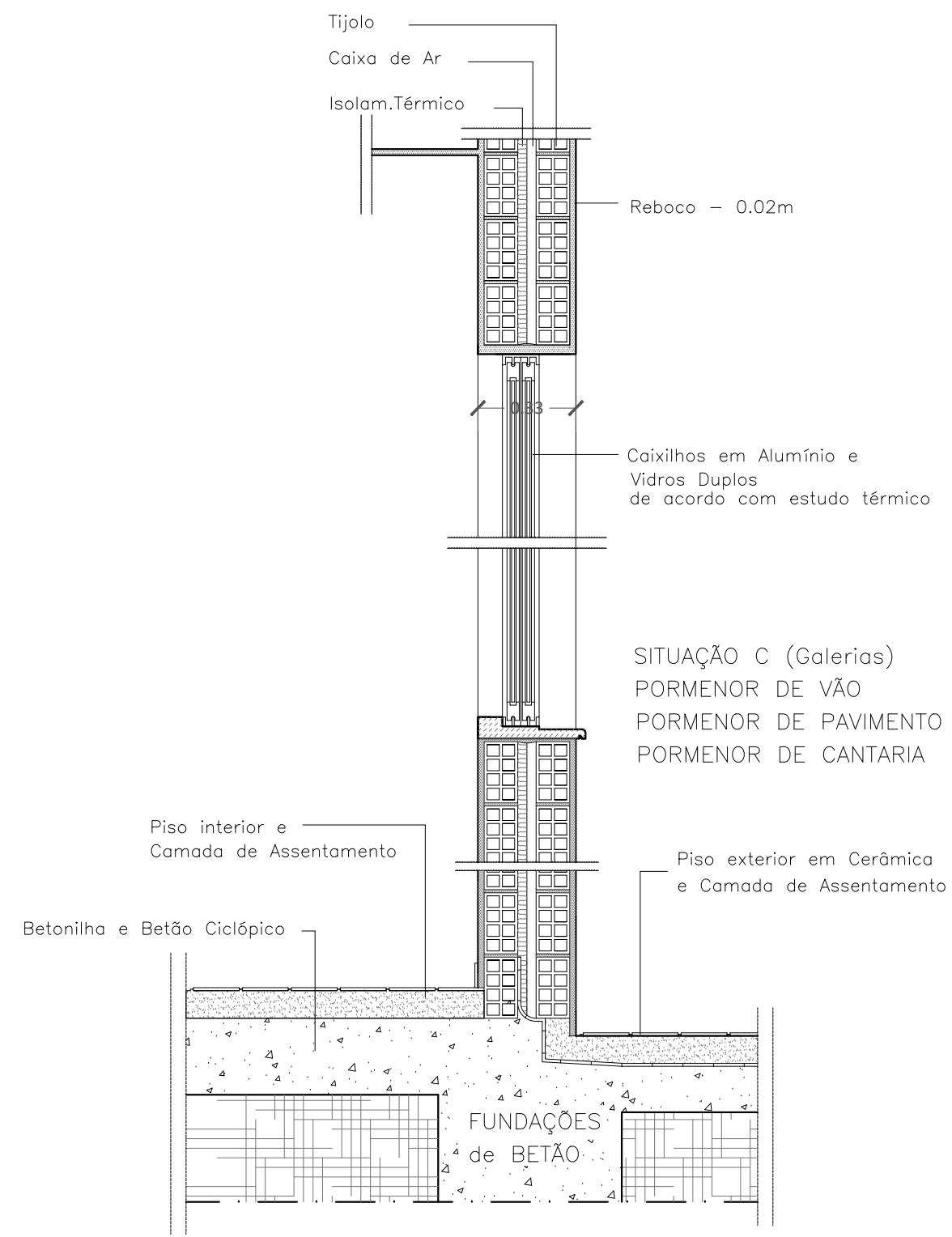

SITUAÇÃO C (Galerias)  
 PORMENOR DE VÃO  
 PORMENOR DE PAVIMENTO  
 PORMENOR DE CANTARIA

Piso interior e  
 Camada de Assentamento

Piso exterior em Cerâmica  
 e Camada de Assentamento

CORTE EM ZONA DE PAREDES

|   |  |
|---|--|
| REQUERENTE:   | UIP – Portugal Empreendimentos Turísticos, S.A.              |
| LOCAL:  | Várzea de Quarteira Lote 5, Albufeira                        |
| PROJETO:  | Projeto de Moradia Unifamiliar com Piscina e Muro de Vedação |
| Nº DE OBRA:   | DATA:  |
|   | – Fevereiro 2022   |
| <b>PORMENOR CONSTRUTIVO</b>   |  |
| ESCALA:   | FOLHA Nº:  |
| 1: 20   | 9  |
| ARQUITETO:  | Cont: 911503513  |
| HUGO FONSECA  | Mail: hfonseca@uip.pt  |
| Pinhal do Concelho, Apartado 887  |  |
| 8200-912 Albufeira, Portugal  |  |
| RESERVADOS TODOS OS DIREITOS DE AUTOR NOS TERMOS DO DECRETO LEI N.º 46.980 DE 27 DE ABRIL DE 66 |  |



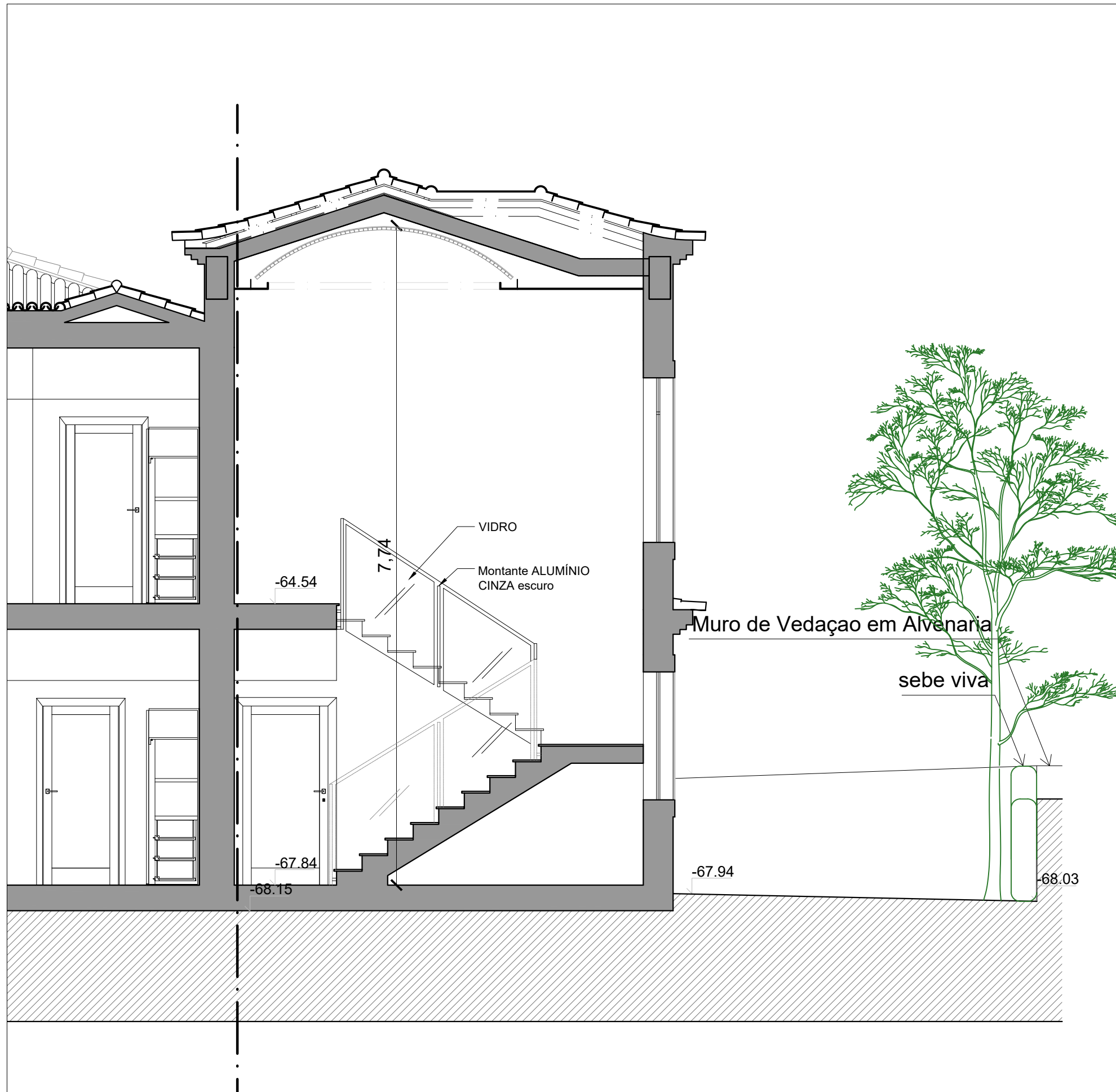

|   |   |
|---|---|
| REQUERENTE:   | UIP – Portugal Empreendimentos Turísticos, S.A.   |
| LOCAL:  | Várzea de Quarteira Lote 5, Albufeira   |
| PROJETO:  | Projeto de Moradia Unifamiliar com Piscina e Muro de Vedação  |
| N.º DE OBRA:  | DATA:   |
| -   | Fevereiro 2022  |
| <b>PORMENOR DE ESCADAS</b>  |   |
| ESCALA:   | FOLHA N.º: 10   |
| 1:100   |   |
| ARQUITETO:  | Cont: 911503513<br>HUGO FONSECA Mail: hfonseca@uip.pt<br>Pinhal do Concelho, Apartado 887<br>8200-912 Albufeira, Portugal |
| RESERVADOS TODOS OS DIREITOS DE AUTOR NOS TERMOS DO DECRETO LEI N.º 46.980 DE 27 DE ABRIL DE 66                             |   |
| <br><b>UNITED INVESTMENTS PORTUGAL</b> |   |

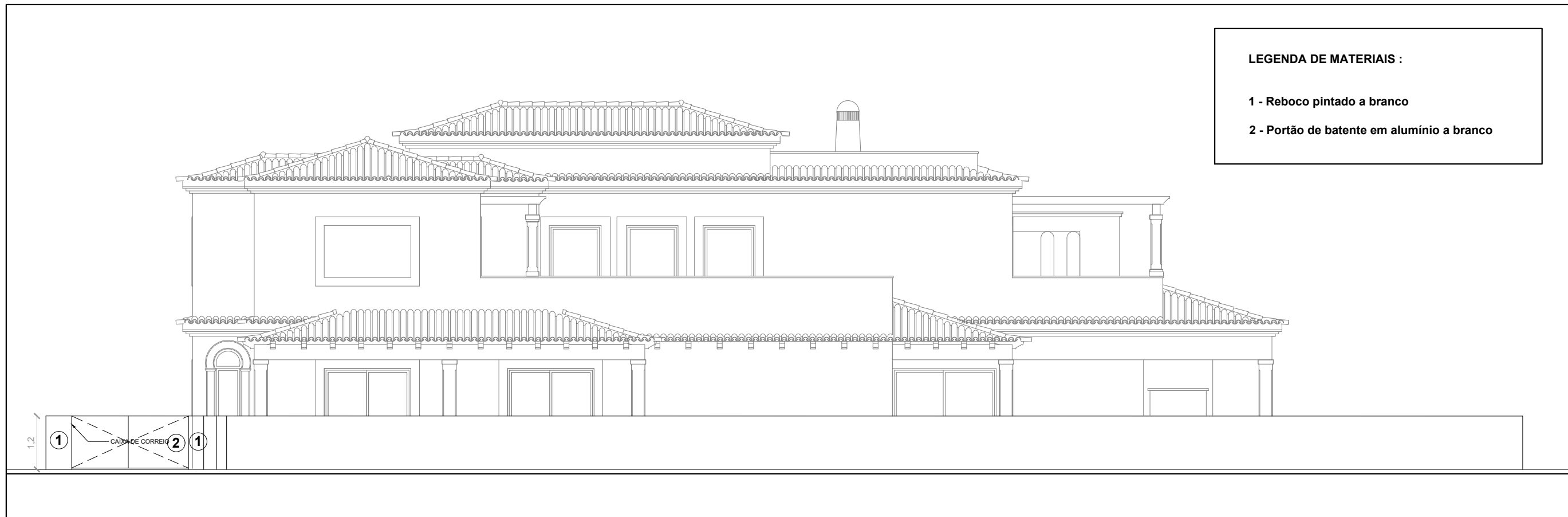

**ESC. 1/100**

ALÇADO

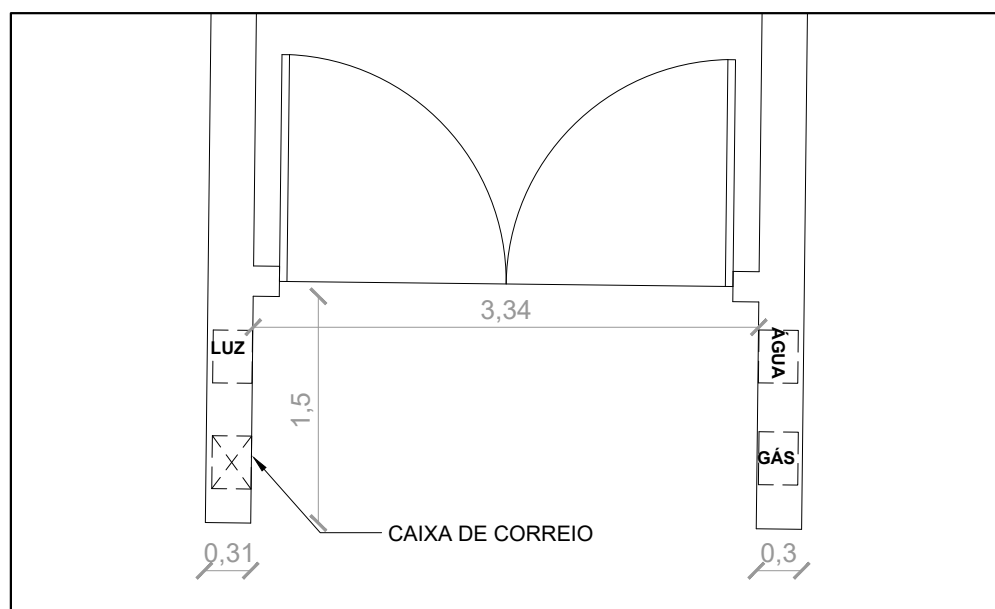

**ESC. 1/50**

PLANTA

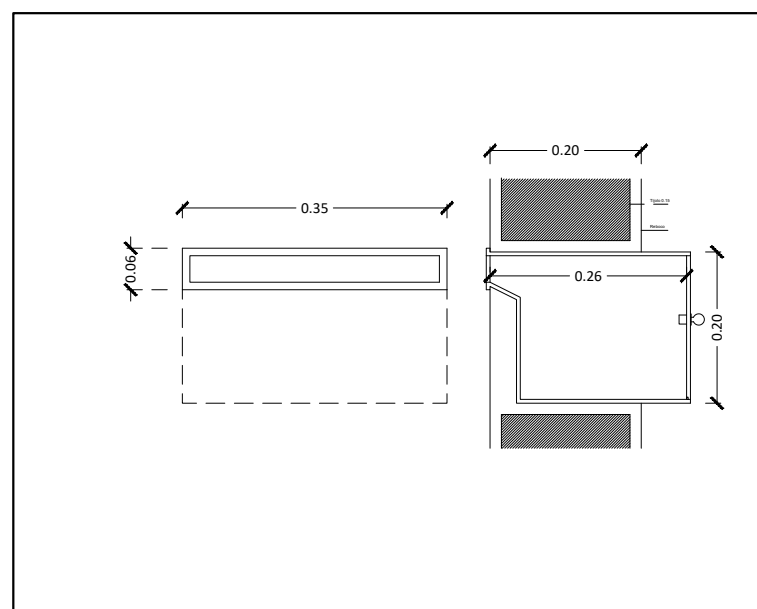

**ESC. 1/10**

CAIXA POSTAL

REQUERENTE:  
UIP – Portugal  
Empreendimentos  
Turísticos, S.A.

LOCAL:  
Várzea de Quarteira  
Lote 5, Albufeira

PROJETO:  
Projeto de Moradia  
Unifamiliar com Piscina e Muro de Vedação

N.º DE OBRA: DATA:  
– Fevereiro 2022

**PORMENOR  
CAIXA POSTAL**

ESCALA: FOLHA N.º:  
1:100 11

ARQUITETO: Cont: 911503513  
HUGO FONSECA Mail: hfonseca@uip.pt  
Pinhal do Concelho, Apartado 887  
8200-912 Albufeira, Portugal

RESERVADOS TODOS OS DIREITOS DE AUTOR NOS  
TERMOS DO DECRETO LEI N.º 46.980 DE 27 DE ABRIL DE 66



UNITED INVESTMENTS PORTUGAL

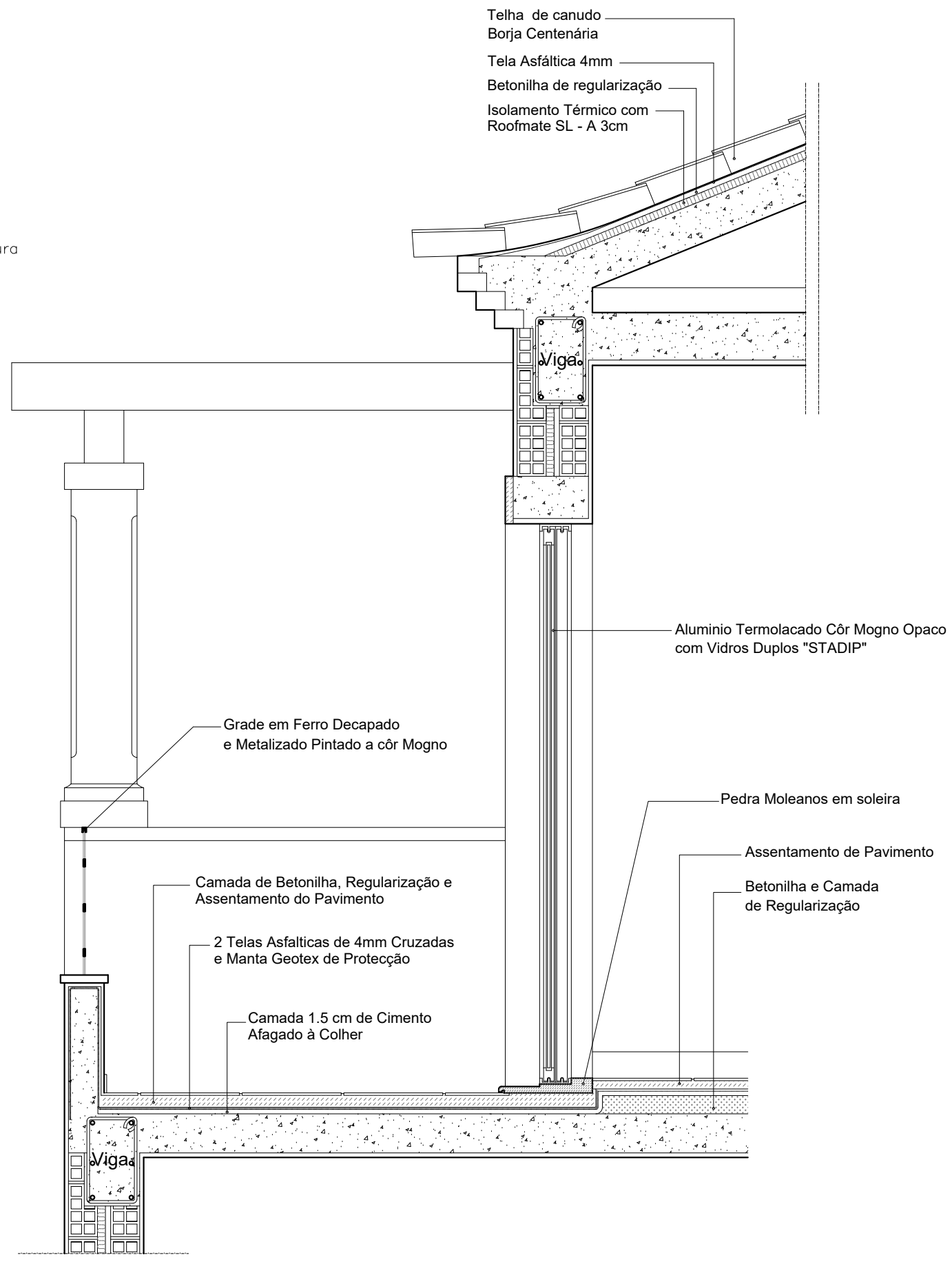
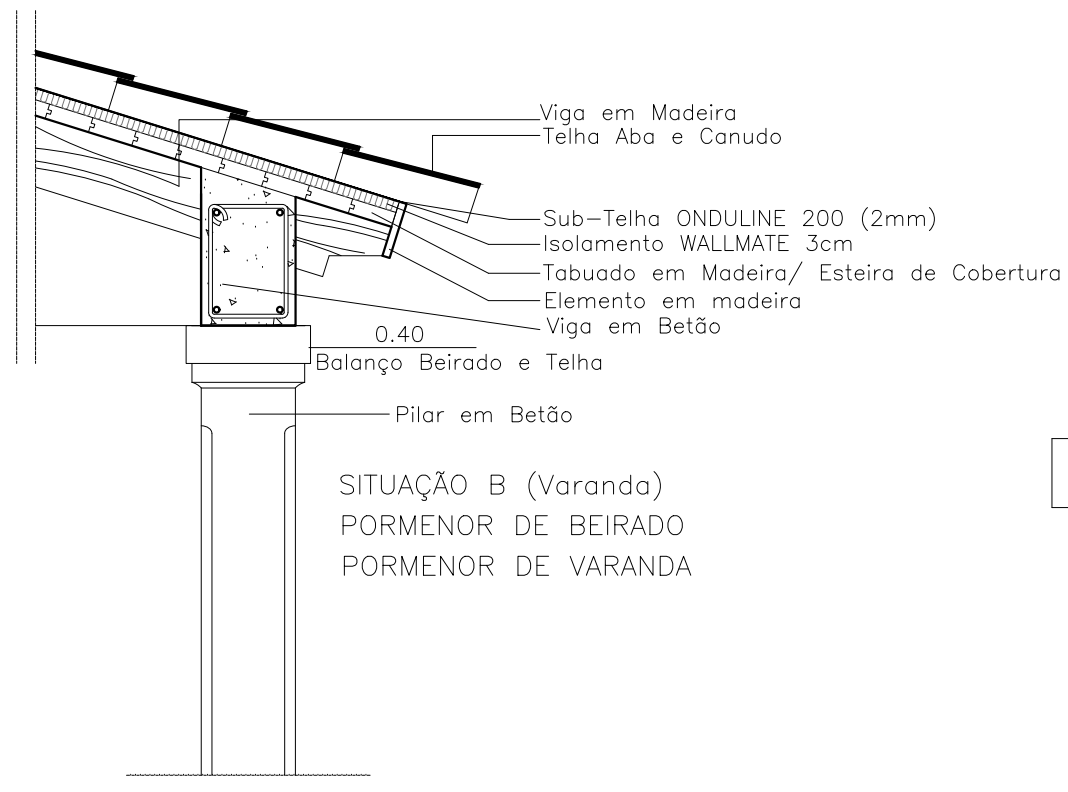

|   |  |
|---|--|
| REQUERENTE:   | UIP – Portugal Empreendimentos Turísticos, S.A.              |
| LOCAL:  | Várzea de Quarteira Lote 5, Albufeira                        |
| PROJETO:  | Projeto de Moradia Unifamiliar com Piscina e Muro de Vedação |
| N.º DE OBRA:  | DATA:  |
| -   | Fevereiro 2022   |
| <b>PORMENOR DAS VARANDAS</b>  |  |
| ESCALA:   | FOLHA N.º: 12  |
| 1:100   |  |
| ARQUITETO:  | Cont: 911503513<br>HUGO FONSECA Mail: hfonseca@uip.pt        |
| Pinhal do Concelho, Apartado 887<br>8200-912 Albufeira, Portugal  |  |
| RESERVADOS TODOS OS DIREITOS DE AUTOR NOS TERMOS DO DECRETO LEI N.º 46.980 DE 27 DE ABRIL DE 66                             |  |
| <br><b>UNITED INVESTMENTS PORTUGAL</b> |  |

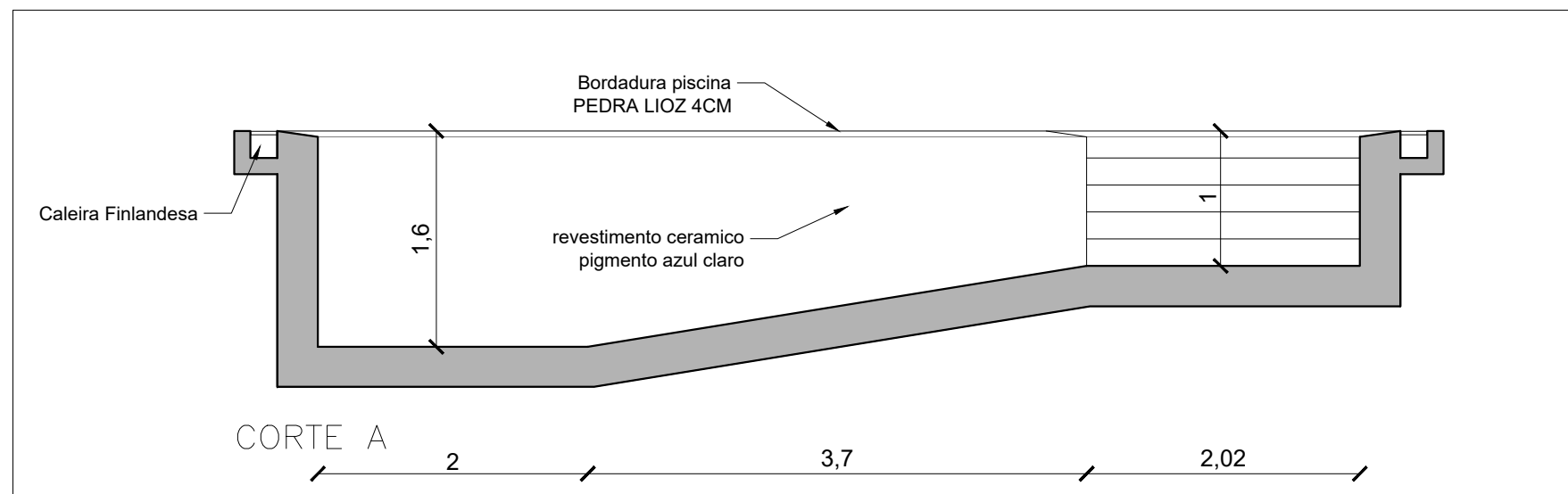

**ESC. 1/50**  
CORTE A

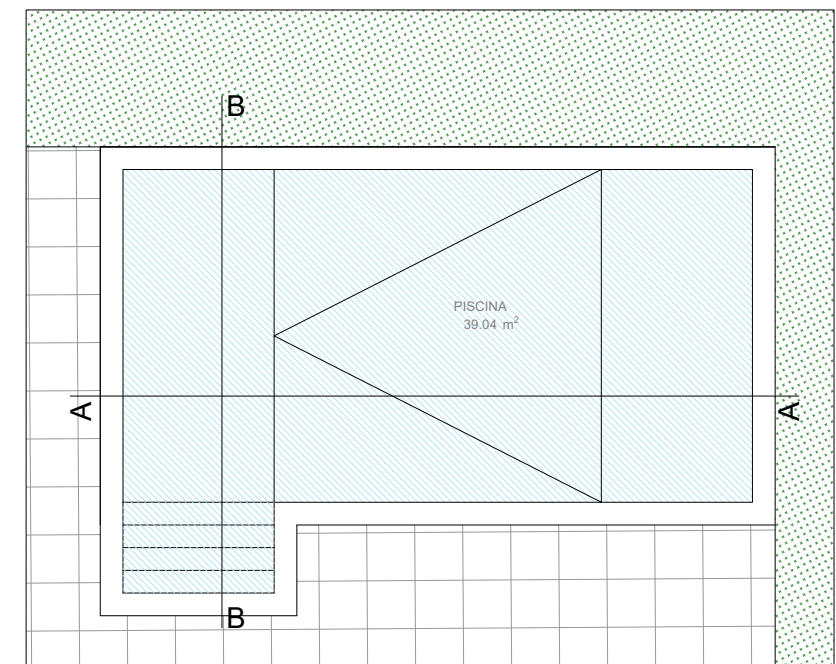

**ESC. 1/100**  
PLANTA

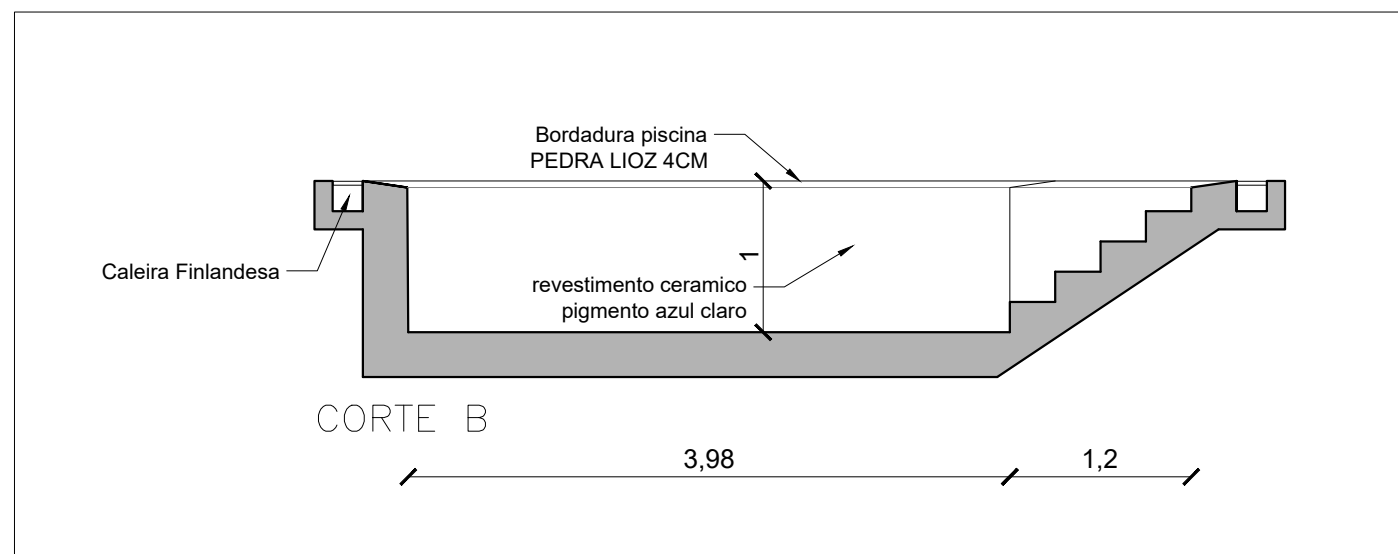

**ESC. 1/50**  
CORTE B

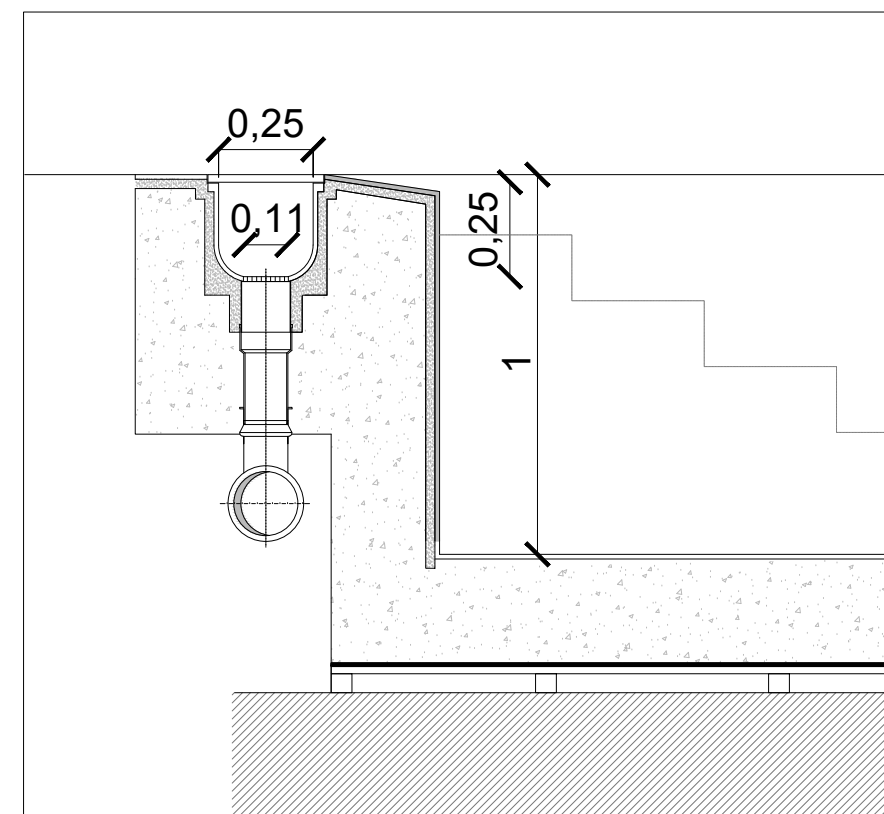

**ESC. 1/20**  
PORMENOR CALEIRA FINLANDESA

|  |  |
|--|--|
| REQUERENTE:  | UIP – Portugal Empreendimentos Turísticos, S.A.              |
| LOCAL:   | Várzea de Quarteira Lote 5, Albufeira                        |
| PROJETO:   | Projeto de Moradia Unifamiliar com Piscina e Muro de Vedação |
| Nº DE OBRA:  | DATA:  |
| -  | Fevereiro 2022   |
| <b>PORMENOR PISCINA</b>  |  |
| ESCALA:  | FOLHA Nº: 13   |
| 1:100  |  |
| ARQUITETO:   | Cont: 911503513<br>HUGO FONSECA Mail: hfonseca@uip.pt        |
| Pinhal do Concelho, Apartado 887<br>8200-912 Albufeira, Portugal   |  |
| RESERVADOS TODOS OS DIREITOS DE AUTOR NOS TERMOS DO DECRETO LEI N.º 46.980 DE 27 DE ABRIL DE 66                      |  |
| <br>UNITED INVESTMENTS PORTUGAL |  |