

150766.00m²

85098.10m²

576.27m²

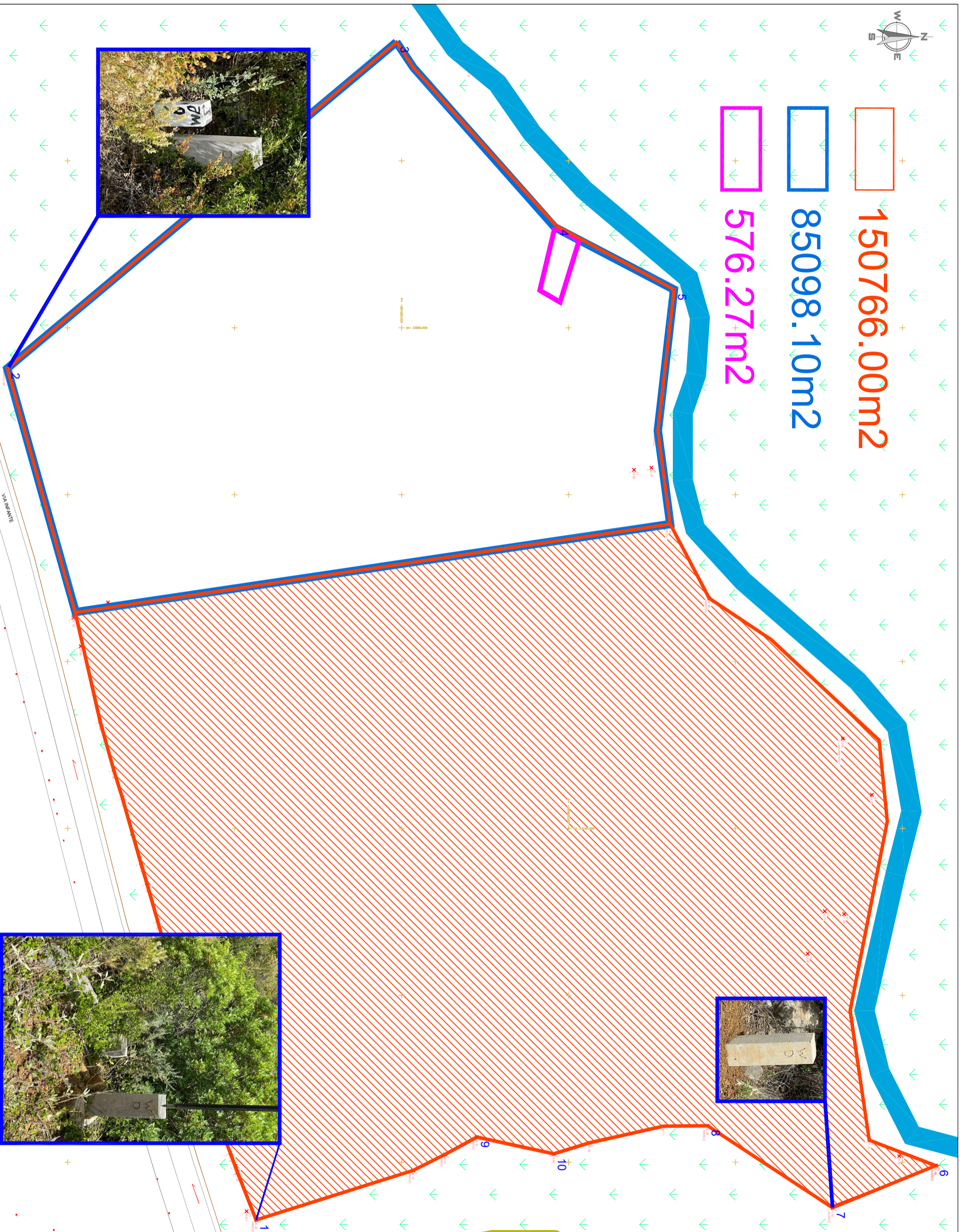

AREAS



Area Total Art.º Rustico 2808
= 85098,10 m²



Area Total Art.º Rustico 2806
= 150766,00 m²

CONFRONTAÇÕES DA PARCELA

NORTE: RIBEIRA DA ASSECA

SUL: José Sousa Uva

NASCENTE: Albertina Ribeiro / Outro

POENTE: João Cavaco

LOCALIZAÇÃO ADMINISTRATIVA

Lugar: Cavalinhos Monte Agudo

Freguesia: UF Luz, Tavira S Estevão

Concelho: Tavira

Distrito: Faro

Nº Projeto - 2 (3)

Data: Agosto 2021

Folha: 1/1

NOTA: LIMITE DA PROPRIDADE INDICADO PELO REQUERENTE

Título Complementar:

LEVANTAMENTO TOPOGRÁFICO
Cavalinhos Monte Agudo
Art.º Matricial Rústico n.º2806

Sistema de Referência:

Elipsóide GRS80 - Projeção Transversa de Mercator
Datum ETRS89
Datum Altimétrico - Marégrafo de Cascais

Topógrafo:

MIGUEL DIAS
Cédula S.A.T.A.E.
Nº 5271

Verificador:

MIGUEL DIAS
Cédula S.A.T.A.E.
Nº 5271

Escala:

Projeto:
Requerente: **WISDOM DEVOTION LDA**