

ASSINATURA
 (Signature)
 A06
 DESENHO Nº:

ASSUNTO: PROJ. DE ARQUITECTURA DE MORADIA UNIFAMILIAR - TELAS FINAIS
 REQUERENTE: Manuel Morais & Silva, Lda.
 LOCALIZAÇÃO: Urbanização Vale Caranguejo, Lote 4 - Tavira
 DESCRIÇÃO: Planta da cave - telas finais
 ESCALA: 1/100
 DATA: Dez. 2005
 #DOC. Nº: 466/01

ARQUITECTOS
 Atelier João Carepa
 Arquitectura & Consultoria, Lda
 Av. Dr. João Tróvão de Almeida, 88 - TTA - TAUBRA
 TEL. / FAX: 281 324 585 - E-MAIL: joao@carepa.com.pt

MAPA DE ACABAMENTOS EXTERIORES:

A	PEDRA ANTIDEBRINDANTE 0,80 x 0,30 m COM GRANULADA BRANCA E FROSA
B	PEDRA DA APTEL ANTRACITE BRANCA NA COR SOMBIA

Fossa Enterrada

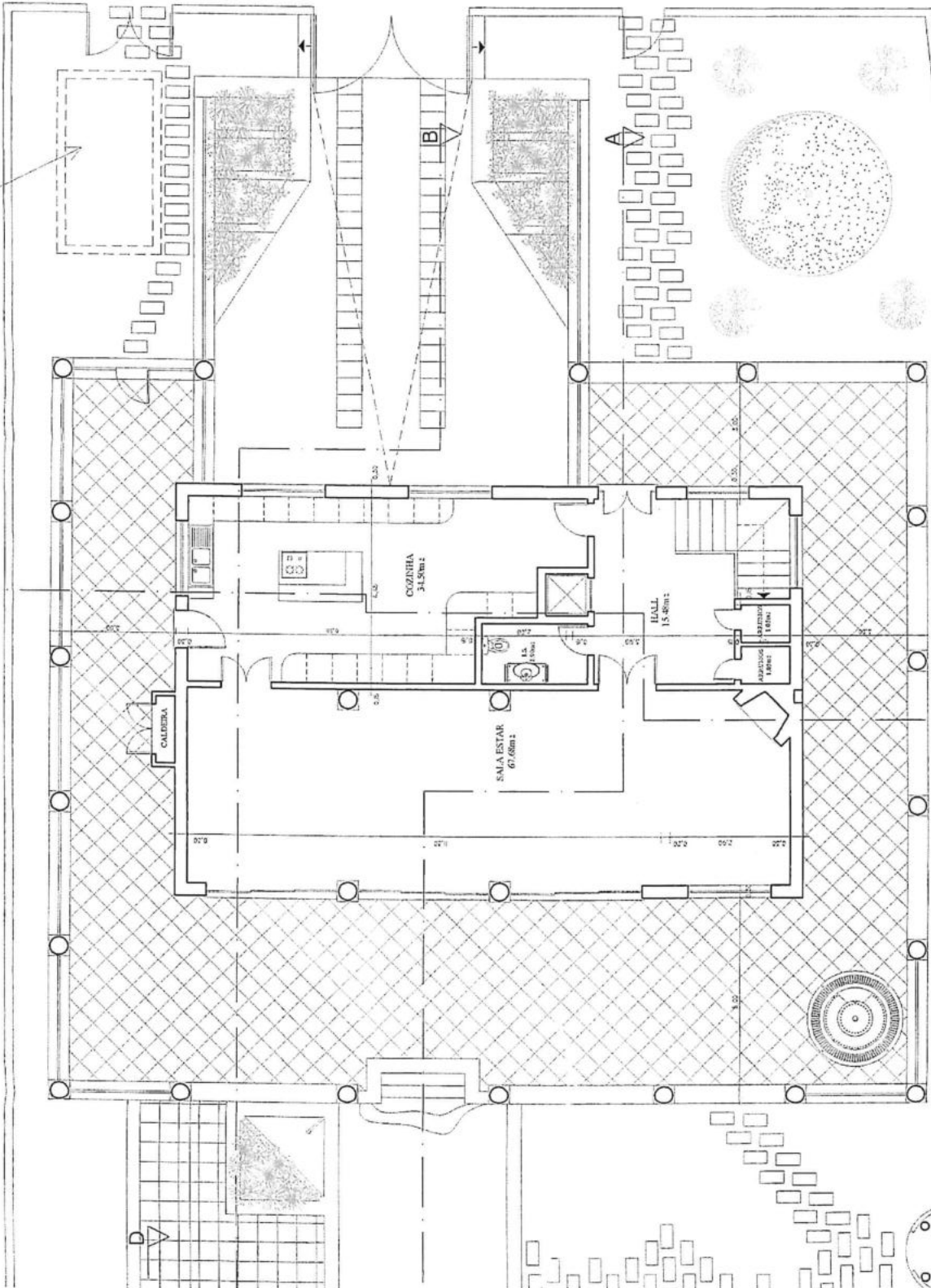

A
ARQUITECTOS
Atelier João Carepa
Arquitetura & Consultoria, Lda
Av. Dr. Ribeiro Soares de Almeida, 96 - 1.º FL. - TAVIRA
TEL. / FAX: 281 321 500 - E-MAIL: joao.carepa@cpa.pt

ASSINATURA:

COLABORAÇÃO:

DESENHO Nº: **A09**

REQUERENTE:	Manuel Morais & Silva, Lda.
LOCALIZAÇÃO:	Urbanização Vale Caranguejo, Lote 4 - Tavira
DESCRIÇÃO:	Planta do rés do chão - telas finais
ESCALA:	1/100
DATA:	Dez. 2005
PROJ. Nº:	466/01

ASSINATURA:

COLABORAÇÃO:

DESENHO Nº: **A09**

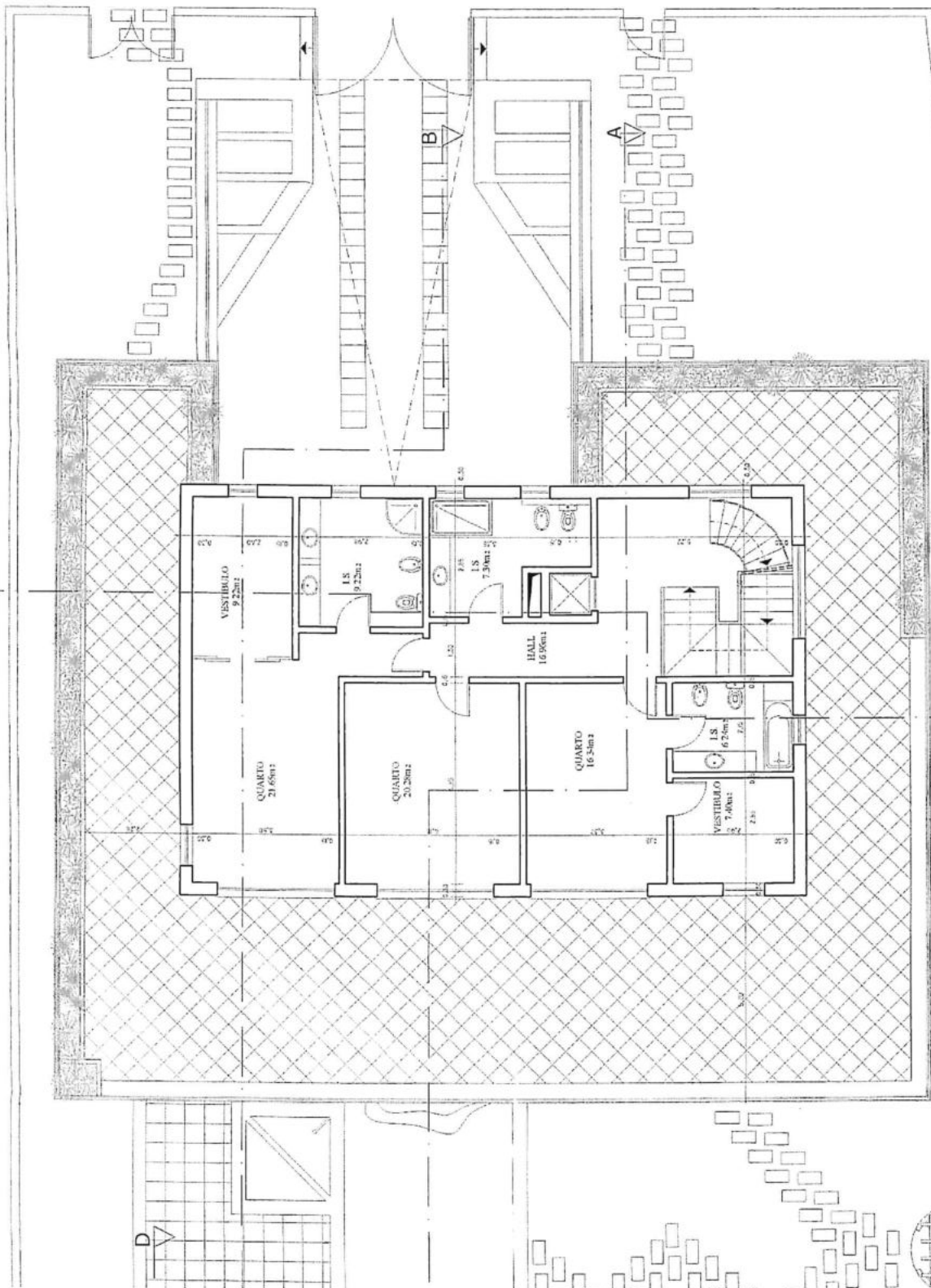

ASSINATURA:

PROJ. DE ARQUITECTURA DE MORADIA UNIFAMILIAR - TELAS FINAIS

REQUERENTE: Manuel Moraes & Silva, Lda.

LOCALIZAÇÃO: Urbanização Vale Caranguejo, Lote 4 - Tavira

DESCRIÇÃO: Planta do 1º andar - telas finais

ESCALA: 1/100 DATA: Dez. 2005 PROC. Nº: 466/01

A **ARQUITECTOS**

Atelier João Caropa
Arquitetos e Construtores, Lda

Av. Dr. Manoel Teixeira de Azevedo - 18 - 1º Fl. - Tavira
TEL: (766) 281 201 560 - E-Mail: joao@caropajoa.com

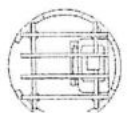



C

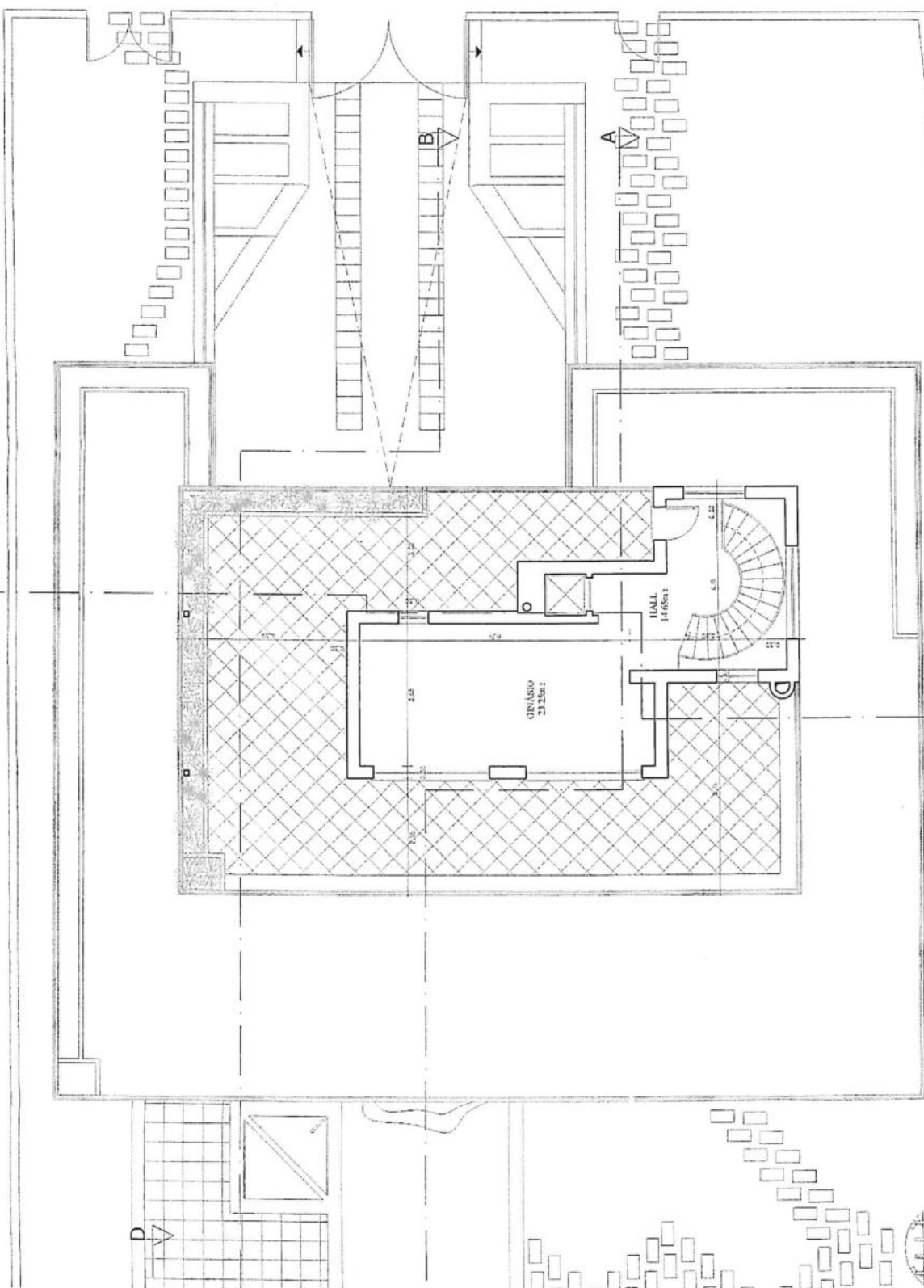

Atelier João Carrepa
Arquitetura e Engenharia, Lda

Av. Dr. Manuel Teixeira de Almeida - 88 - 1.º Fl. - TAVIRA
TEL / FAX: 31 328 550 - E-MAIL: joao.carrepa@carrepa.pt

ASSUNTO: PROJ. DE ARQUITECTURA DE MORADIA UNIFAMILIAR - TELAS FINAIS

REQUERENTE: Manuel Morais & Silva, Lda.

LOCALIZAÇÃO: Urbanização Vale Caranguejo, Lote 4 - Tavira

DESCRIÇÃO: Planta ao nível da cobertura - telas finais

ESCALA: 1/100 DATA: Dez. 2005 PROC. Nº: 466/01

ASSINATURA
COLOCAÇÃO
DESENHO Nº:
A15