

## ARQUITETURA

### ÍNDICE DAS PEÇAS DESENHADAS

- 01 - Levantamento topográfico
- 02 - Planta de implantação
- 03 - Planta do Piso -I (Cave)
- 04 - Planta do piso 0 (Rês-do-Chão)
- 05 - Planta do piso I (1º Andar)
- 06 - Planta de acesso à Cobertura
- 07 - Planta da Cobertura
- 08 - Alçado Principal
- 09 - Alçado Principal com muro de vedação
- 10 - Alçado Posterior
- 11 - Alçado Lateral Direito
- 12 - Alçado Lateral Esquerdo
- 13 - Corte AA'
- 14 - Corte BB'
- 15 - Planta e Cortes da Piscina
- 16 - Imagens 3D
- 17 - Pormenor do Receptáculo Postal
- 18 - Pormenor Tipo de Ventilação de Instalação Sanitário
- 19 - Plantas dos Pisos / Envolventes
- 20 - Plantas dos Pisos / Envolventes
- 21 - Plantas dos Pisos / Envolventes
- 22 - Pormnores Construtivos

-290940+  
8920

9000  
+290940

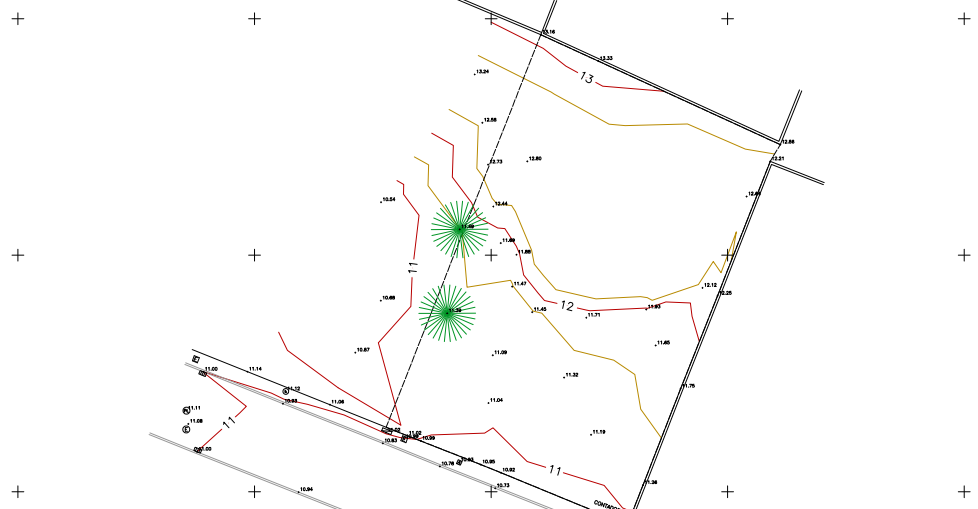





-291020+  
8920

9000  
+291020



LEGENDA:

-  - LANCE
-  - MURO DE ALVENARIA
-  - PAVIMENTO
-  - CAIXAS DE ESGOTOS
-  - CAIXAS DE PLUVIAS
-  - SEMEADURO
-  - CAIXAS DE AGUA
-  - ARMARIO DE ELECTRICIDADE
-  - COLUNA DE ILUMINACAO
-  - LIMITE DO LOTE

Nome		Município		Data		Folha nº1	
Comunicação Prévia		SI		Arquitetura		Junho 2022	
Localização: Topográfica		Escala: 1:2000		Folha nº1		Folha nº1	
Título: Navegação, estacionamento, praças e muro de vedação		Projeto: [ ]		Data: [ ]		Folha nº1	

01



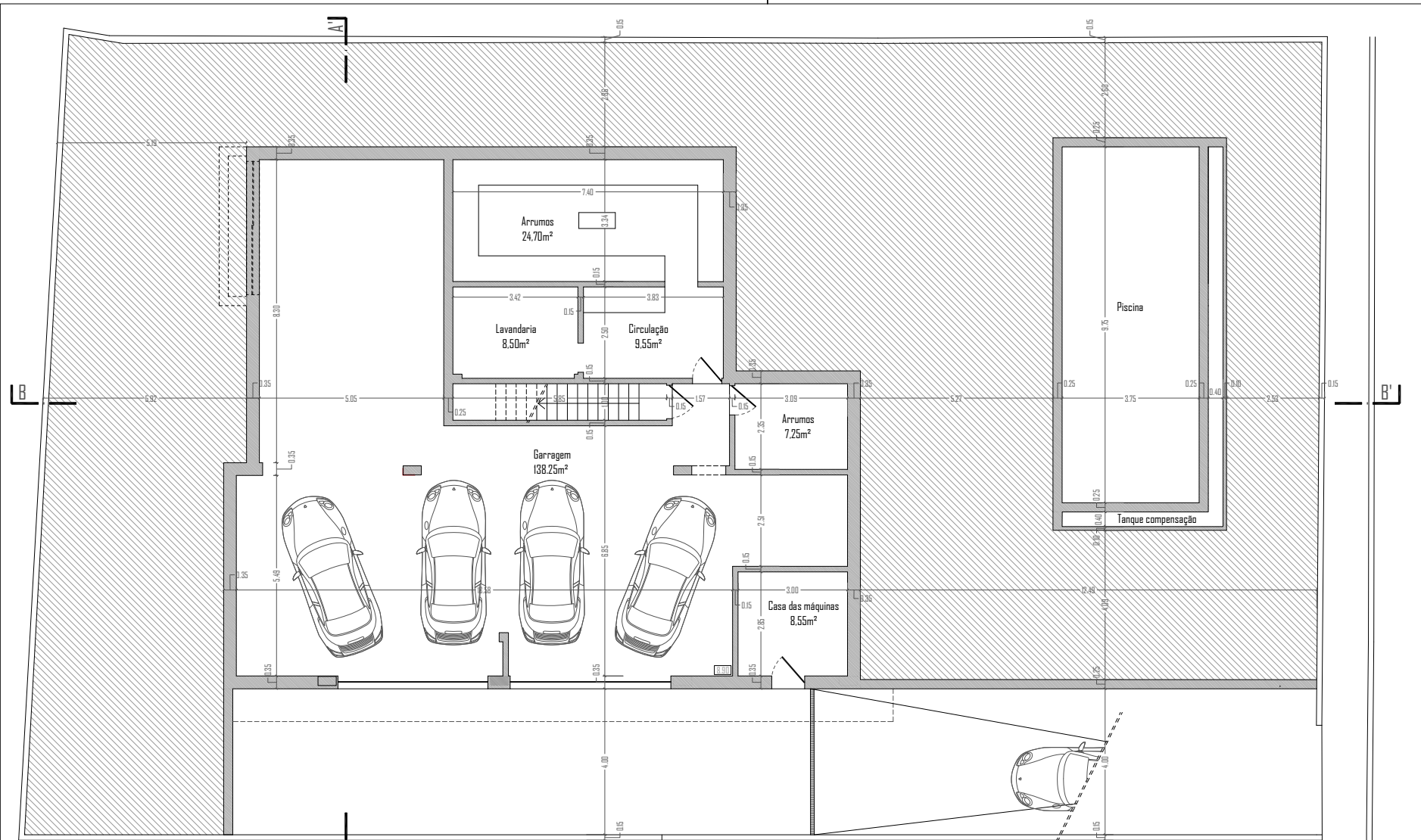

Área do Lote	Área de implantação	N.º de Pisos Acima da Cota de Soleira	N.º de Pisos Abaixo da Cota de Soleira	Cerca	Volumetria
766,00m²	232,30m²	2	1	6,2m	115,00m³

Tipologia	Pisos	Área Bruta	Área Útil	Área Habitável	Área de terraços descobertos	Área de terraços cobertos
T5	Piso -1 (Cave)	232,30 m²	156,80 m²	-	-	-
	Piso 0 (Rez-do-Chão)	199,55 m²	172,00 m²	172,00 m²	-	61,60 m²
	Piso 1 (1.º Andar)	139,40 m²	107,00 m²	71,80 m²	59,45 m²	12,70 m²
	<b>Total</b>	<b>371,70 m²</b>	<b>306,55 m²</b>	<b>243,80 m²</b>	<b>59,45 m²</b>	<b>74,30 m²</b>

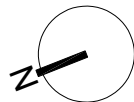

Obra: Moradia unifamiliar, piscina e muro de vedação

Local:

Requerente:

Assunto: Planta do Piso -1 (Cave)

Tipo de Projeto: Arquitetura

Escalas: 1/100

Revisão: 0

Data: Junho 2022

Projeto nº:

Desenho nº:

03

Desenho:

A Técnica:

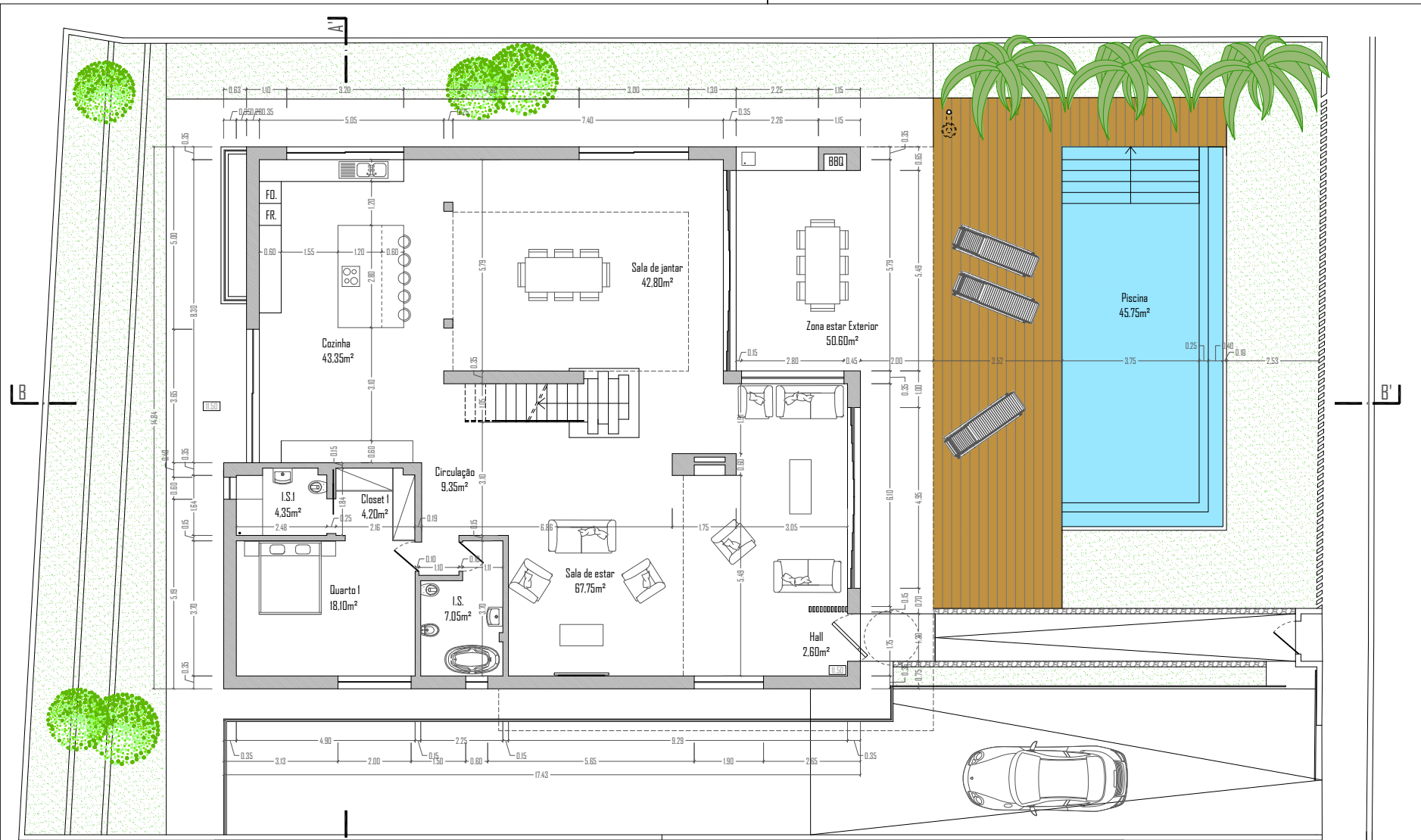

Área do Lote	Área de implantação	N.º de Pisos Acima da Cota de Soleira	N.º de Pisos Abaixo da Cota de Soleira	Cerca	Volumetria
766,00m²	232,30m²	2	1	6,2m	1115,00m³

Tipologia	Pisos	Área Bruta	Área Útil	Área Habitável	Área de terraços descobertos	Área de terraços cobertos
T5	Piso -1 (Cave)	232,30 m²	156,80 m²	-	-	-
	Piso 0 (Res-do-Chão)	232,30 m²	199,55 m²	172,00 m²	-	61,60 m²
	Piso 1 (1.º Andar)	139,40 m²	107,00 m²	71,80 m²	59,45 m²	12,70 m²
	<b>Total</b>	<b>371,70 m²</b>	<b>306,55 m²</b>	<b>243,80 m²</b>	<b>59,45 m²</b>	<b>74,30 m²</b>

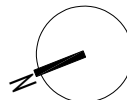

Obra: **Moradia unifamiliar, piscina e muro de vedação**

Local: \_\_\_\_\_

Requerente: \_\_\_\_\_

Tipo de Projeto: **Arquitetura**

Data: **Junho 2022**

Assunto: **Planta do Piso 0 (Res-do-Chão)**

Escalas: **1/100**

Projeto nº.: \_\_\_\_\_

Desenho nº.:

**04**

Desenho:

A Técnica:

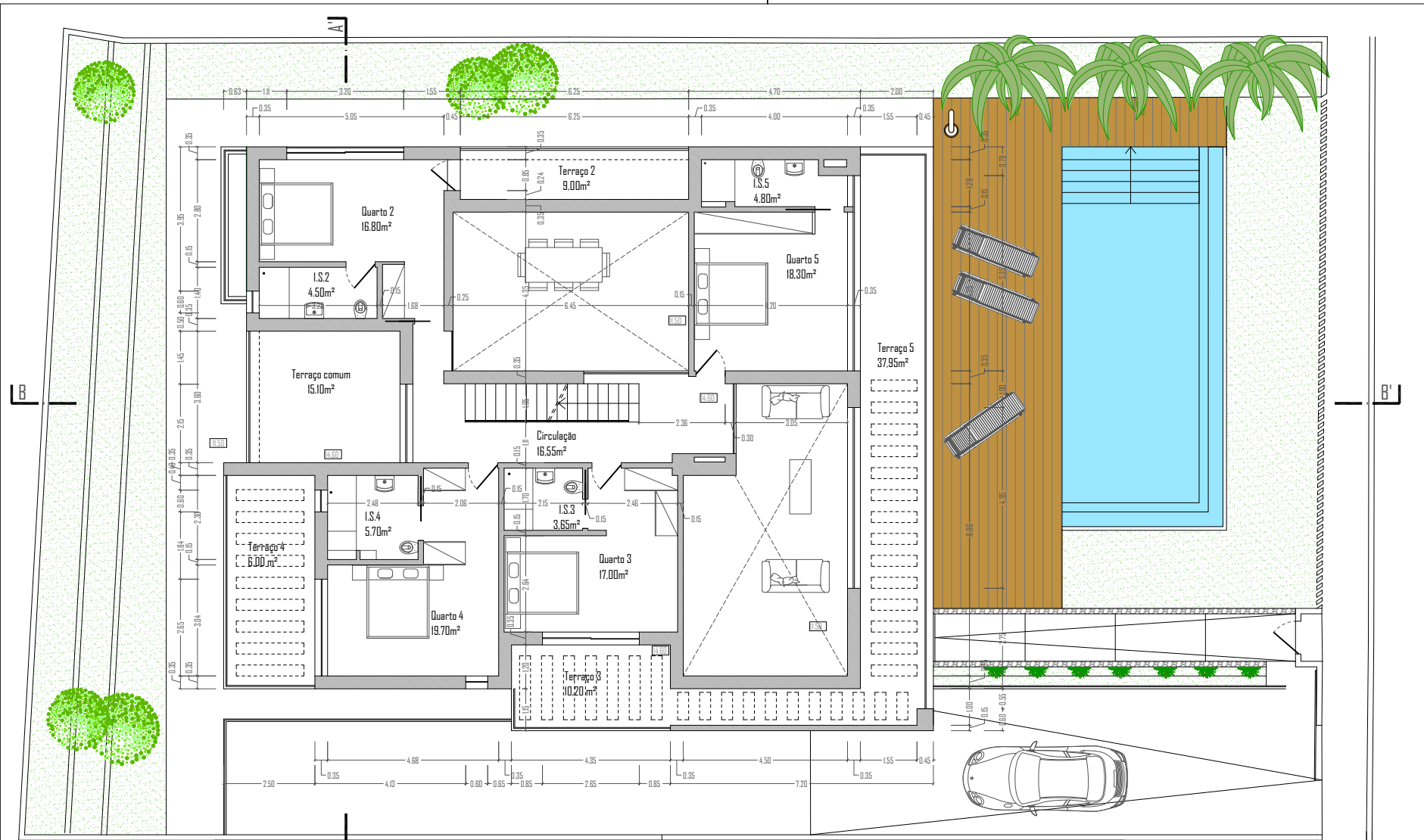

Área do Lote	Área de implantação	N.º de Pisos Acima da Cota de Soleira	N.º de Pisos abaixo da Cota de Soleira	Cerca	Volumetria
766.00m²	232.30m²	2	1	6.2m	1115.00m³

Tipologia	Pisos	Área Bruta	Área Útil	Área Habitável	Área de terraços descobertos	Área de terraços cobertos
T5	Piso -1 (Cave)	232.30 m²	156.80 m²	-	-	-
	Piso 0 (Rez-do-Chão)	232.30 m²	199.55 m²	172.00 m²	-	61.60 m²
	Piso 1 (1.º Andar)	139.40 m²	107.00 m²	71.80 m²	59.45 m²	12.70 m²
	<b>Total</b>	<b>371.70 m²</b>	<b>306.55 m²</b>	<b>243.80 m²</b>	<b>59.45 m²</b>	<b>74.30 m²</b>

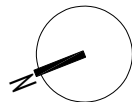

Obra: Moradia unifamiliar, piscina e muro de vedação

Local:

Requerente:

Tipo de Projeto:

Arquitetura

Escalas:

1/100

Data:

Junho 2022

Projeto nº:

Desenho nº:

05

Desenho:

A Técnica:

Fase:

Comunicação Prévia

Revisão:

0

Assunto:

Planta do Piso 1 (1.º Andar)

Este desenho é propriedade do autor/a e não pode ser reproduzido, divulgado ou copiado no todo ou em parte, sem a autorização expressa. Reservados os direitos pela legislação em vigor (Lei 63/2015 de 14 de Março).

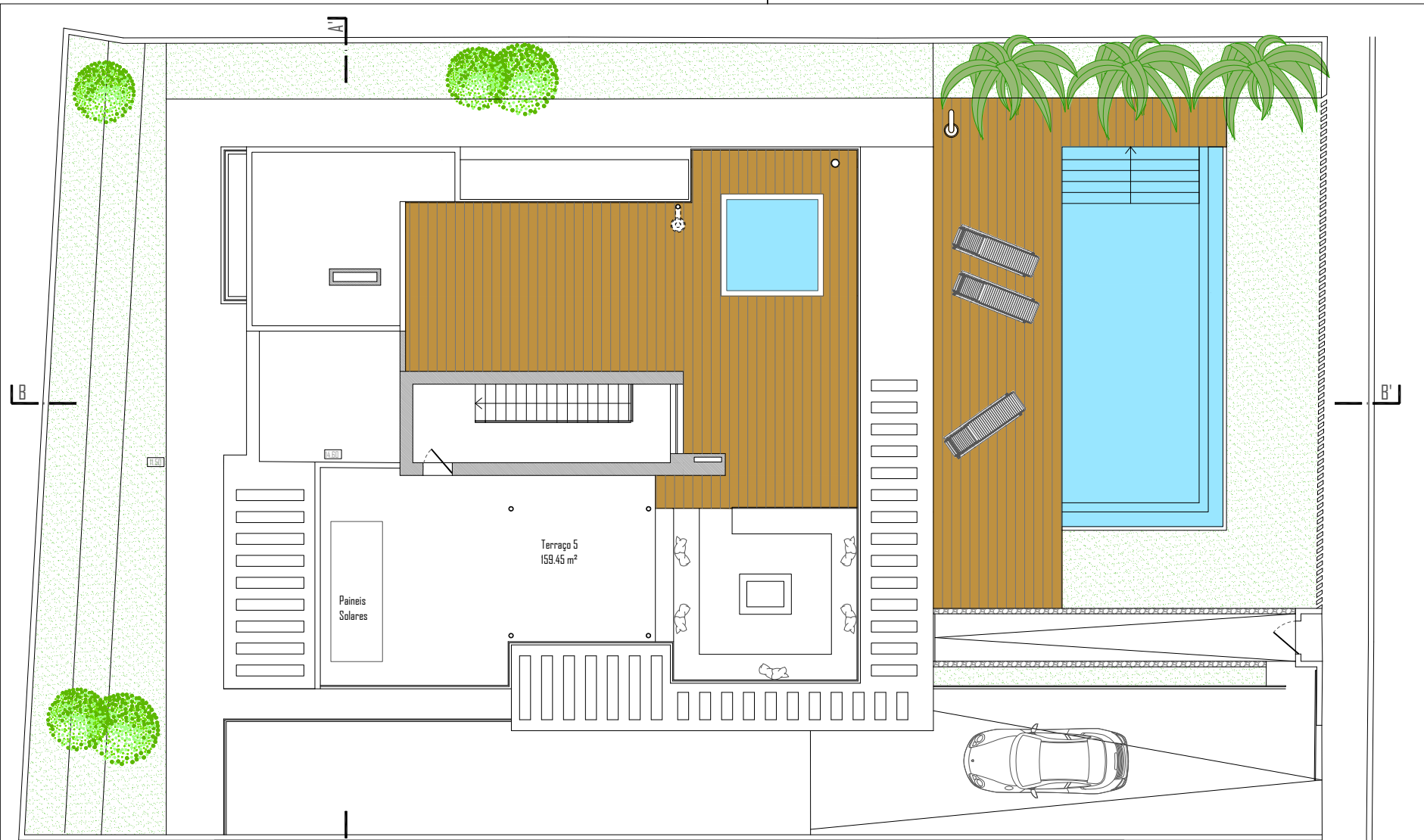

Área do Lote	Área de implantação	N.º de Pisos Acima da Cota de Soleira	N.º de Pisos abaixo da Cota de Soleira	Cérvica	Volumetria
766,00m²	232,30m²	2	1	6,2m	1115,00m³

Tipologia	Pisos	Área Bruta	Área Útil	Área Habitável	Área de terraços descobertos	Área de terraços cobertos
T5	Piso -1 (Cave)	232,30 m²	156,80 m²	-	-	-
	Piso 0 (Rez-do-Chão)	232,30 m²	199,55 m²	172,00 m²	-	61,60 m²
	Piso 1 (1.º Andar)	139,40 m²	107,00 m²	71,80 m²	59,45 m²	12,70 m²
	<b>Total</b>	<b>371,70 m²</b>	<b>306,55 m²</b>	<b>243,80 m²</b>	<b>59,45 m²</b>	<b>74,30 m²</b>

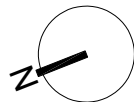

Obra: Moradia unifamiliar, piscina e muro de vedação

Local: \_\_\_\_\_

Requerente: \_\_\_\_\_

Tipo de Projeto: Arquitetura

Data: Junho 2022

Fase: Comunicação Prévia

Revisão: 0

Assunto: Planta do Piso de Acesso à Cobertura

Escalas: 1/100

Projeto nº.: \_\_\_\_\_

Desenho nº.: **06**

Desenho: \_\_\_\_\_

A Técnica: \_\_\_\_\_

Este desenho é propriedade do autor/a e não pode ser reproduzido, divulgado ou copiado no todo ou em parte, sem a autorização expressa. Reservados os direitos pela legislação em vigor (Lei 63/20 de 11 de Março).

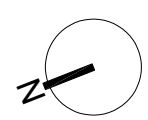
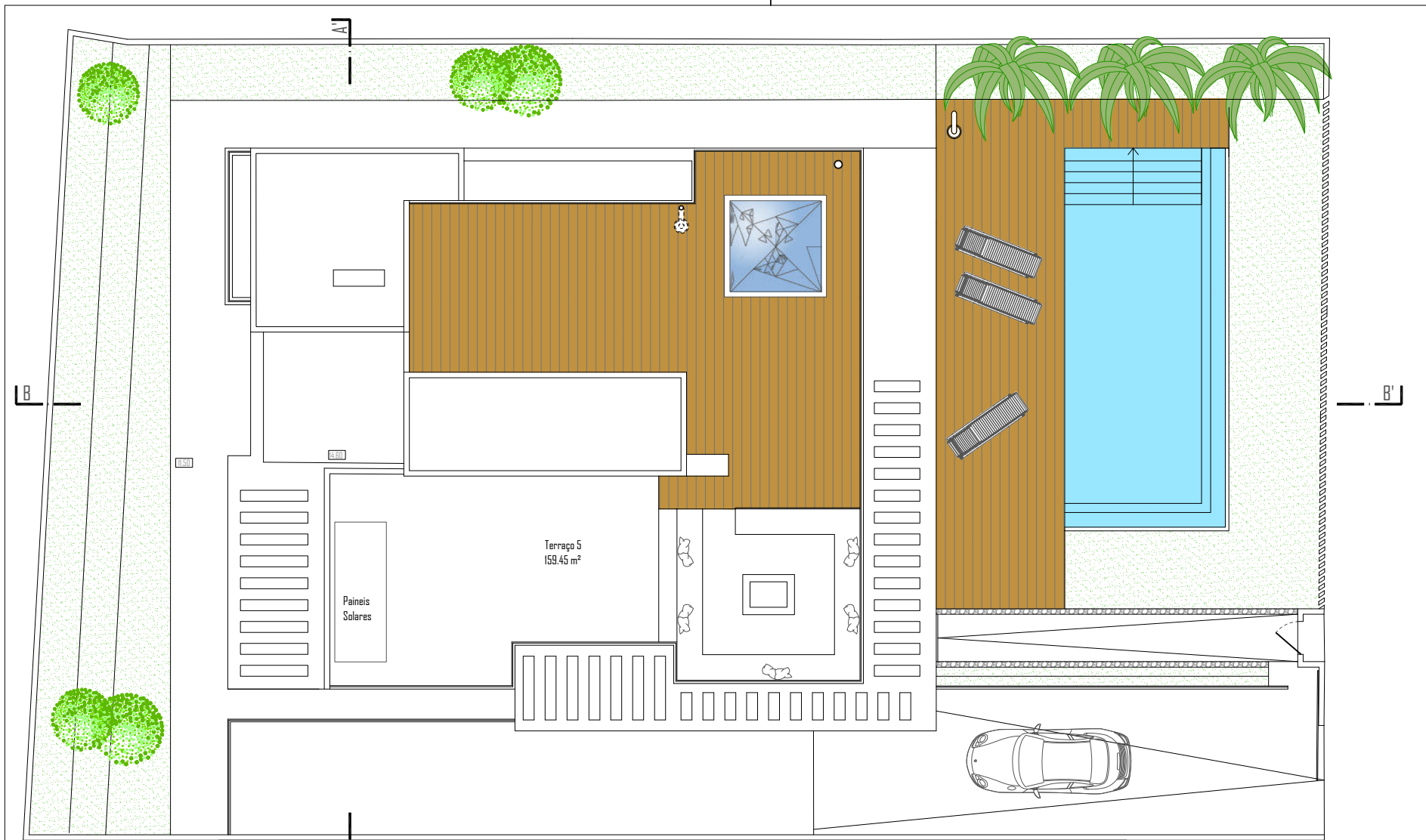

Fase:		Revisão:		Obra:		Desenho nº:	
Comunicação Prévia		0		Moradia unifamiliar, piscina e muro de vedação		07	
Assunto:		Projeto nº:		Local:		Requerente:	
Planta da Cobertura		1/100		Arquitetura		Data:	
Escalas:		Projeto nº:		Junho 2022		Desenho:	
1/100		A Técnica:					

Este desenho é propriedade do autor/a e não pode ser reproduzido, divulgado ou copiado no todo ou em parte, sem a autorização expressa. Reservados os direitos pela legislação em vigor (Lei 63/95 de 11 de Março).



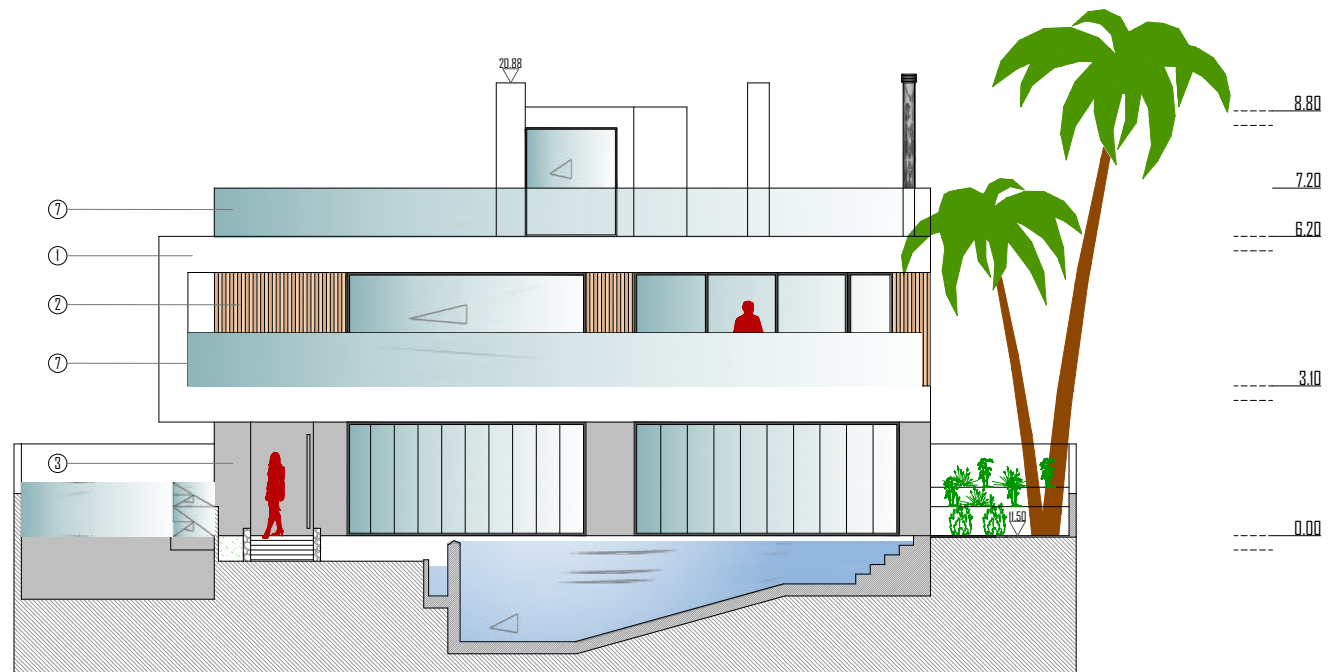

- 1 - Reboco pintado, acabamento liso, Ref.cor RAL 9016, cor branca
- 2 - Revestimento em ripas de madeira kambala ou equivalente
- 3 - Revestimento Cerâmico de tonalidade cinza
- 4 - Caixa-lha em alumínio lacado, cor cinza, RAL 7022
- 5 - Vidro duplo incolor temperado
- 6 - Porta de abrir em alumínio perfurado, ou equivalente de cor cinza, RAL 7022
- 7 - Portão de abrir em alumínio perfurado, ou equivalente de cor cinza, RAL 7022
- 8 - Guarda em vidro temperado e fixação embutida no piso
- 9 - Revestimento em betão á vista

Fase:		Revisão:		Obra:		Desenho nº:	
Comunicação Prévia		0		Moradia unifamiliar, piscina e muro de vedação		08	
Assunto:		Tipo de Projeto:		Requerente:		Data:	
Alçada Principal		Arquitetura				Junho 2022	
Escalas:		Projeto nº:		A Técnica:			
		1/100					

Este desenho é propriedade do autor/a e não pode ser reproduzido, divulgado ou copiado no todo ou em parte, sem a autorização expressa. Reservados os direitos pela legislação em vigor (Lei 63/95 de 11 de Março).

Corte CC'

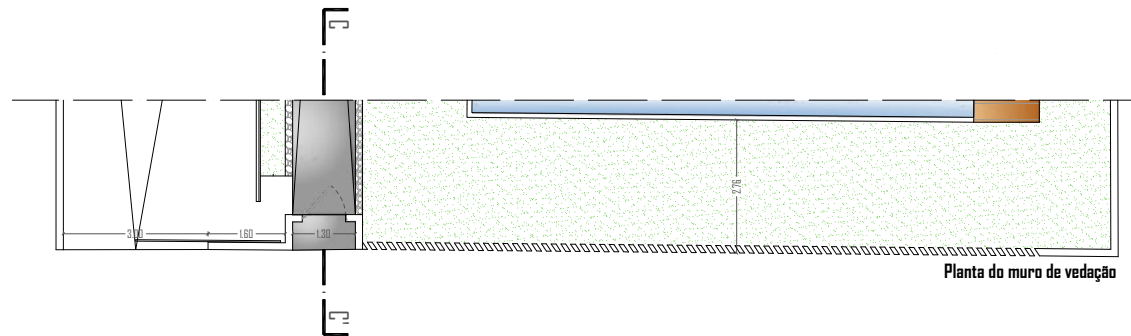
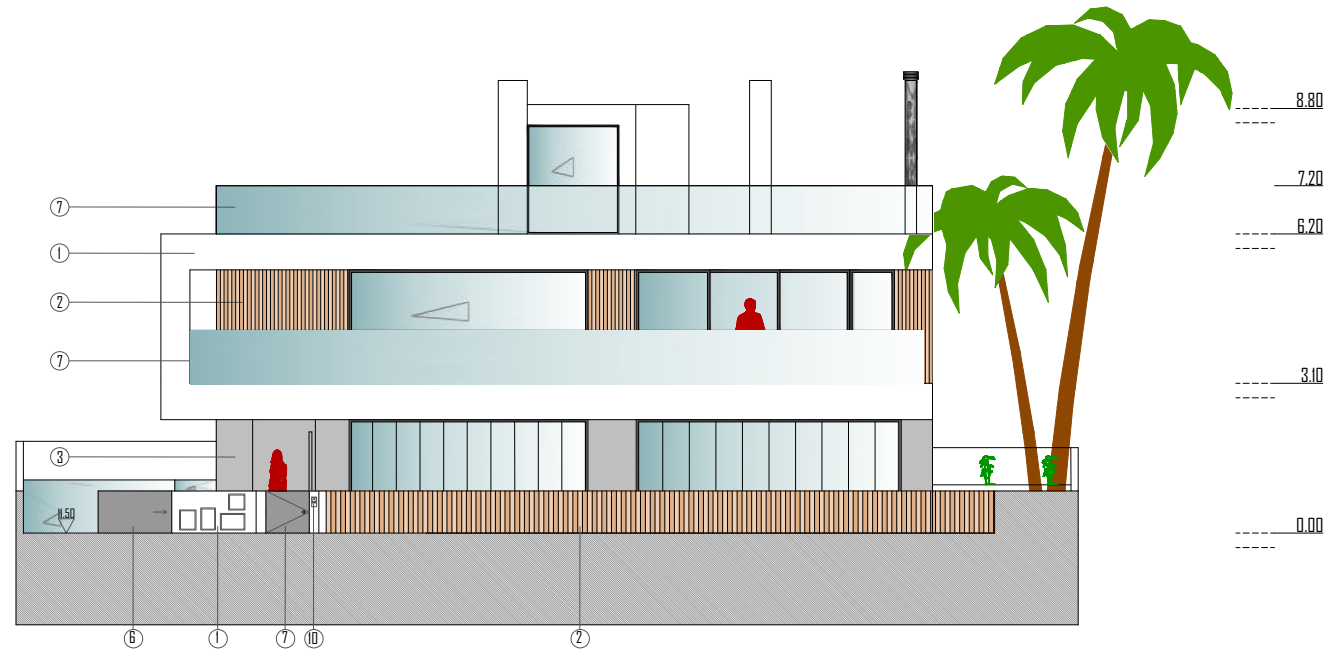

Planta do muro de vedação

- 1 - Reboco pintado, acabamento liso, Ref.cor RAL 9016, cor branca
- 2 - Revestimento em ripas de madeira kambala ou equivalente
- 3 - Revestimento Cerâmico de tonalidade cinza
- 4 - Caixilharia em alumínio lacado, cor cinza, RAL 7022
- 5 - Vidro duplo incolor temperado
- 6 - Porta de abrir em alumínio perfurado, ou equivalente de cor cinza, RAL 7022
- 7 - Portão de abrir em alumínio perfurado, ou equivalente de cor cinza, RAL 7022
- 8 - Guarda em vidro temperado e fixação embutida no piso
- 9 - Revestimento em betão á vista

Fase: Comunicação Prévia		Revisão: 0		Obra: Moradia unifamiliar, piscina e muro de vedação		Desenho nº: <b>09</b>	
Assunto: Alçada Principal com muro de vedação		Tipo de Projeto: Arquitetura		Requerente:		Data: Junho 2022	
Escalas: 1/100		Projeto nº.:		A Técnica:			

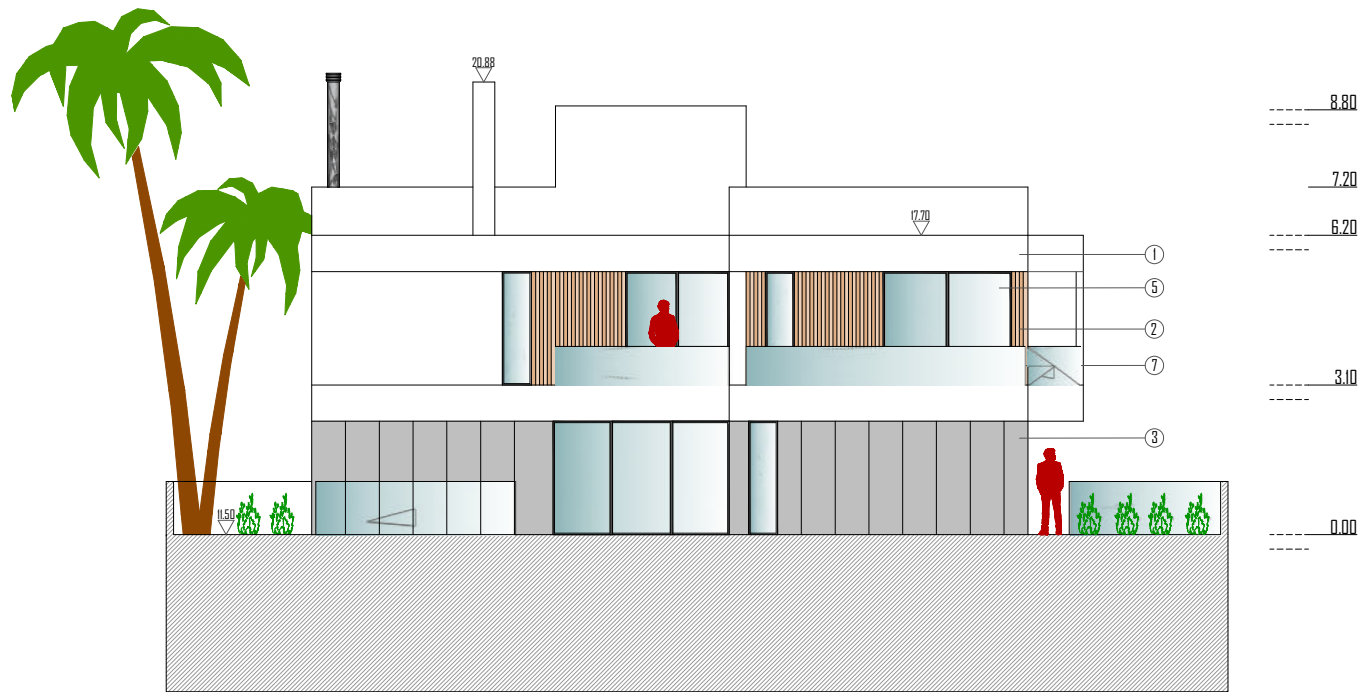

- 1 - Reboco pintado, acabamento liso, Ref.cor RAL 9016, cor branca
- 2 - Revestimento em ripas de madeira kambala ou equivalente
- 3 - Revestimento Cerâmico de tonalidade cinza
- 4 - Caixilharia em alumínio lacado, cor cinza, RAL 7022
- 5 - Vidro duplo incolor temperado
- 6 - Porta de abrir em alumínio perfurado, ou equivalente de cor cinza, RAL 7022
- 7 - Portão de abrir em alumínio perfurado, ou equivalente de cor cinza, RAL 7022
- 8 - Guarda em vidro temperado e fixação embutida no piso
- 9 - Revestimento em betão á vista

Fase: Comunicação Prévia		Revisão: 0		Tipo de Projeto: Arquitetura		Data: Junho 2022		Obra: Moradia unifamiliar, piscina e muro de vedação		10
Assunto: Alçada Posterior		Escalas: 1/100		Projeto nº.:		Requerente:		Local:		
										Desenhou: A Técnica:

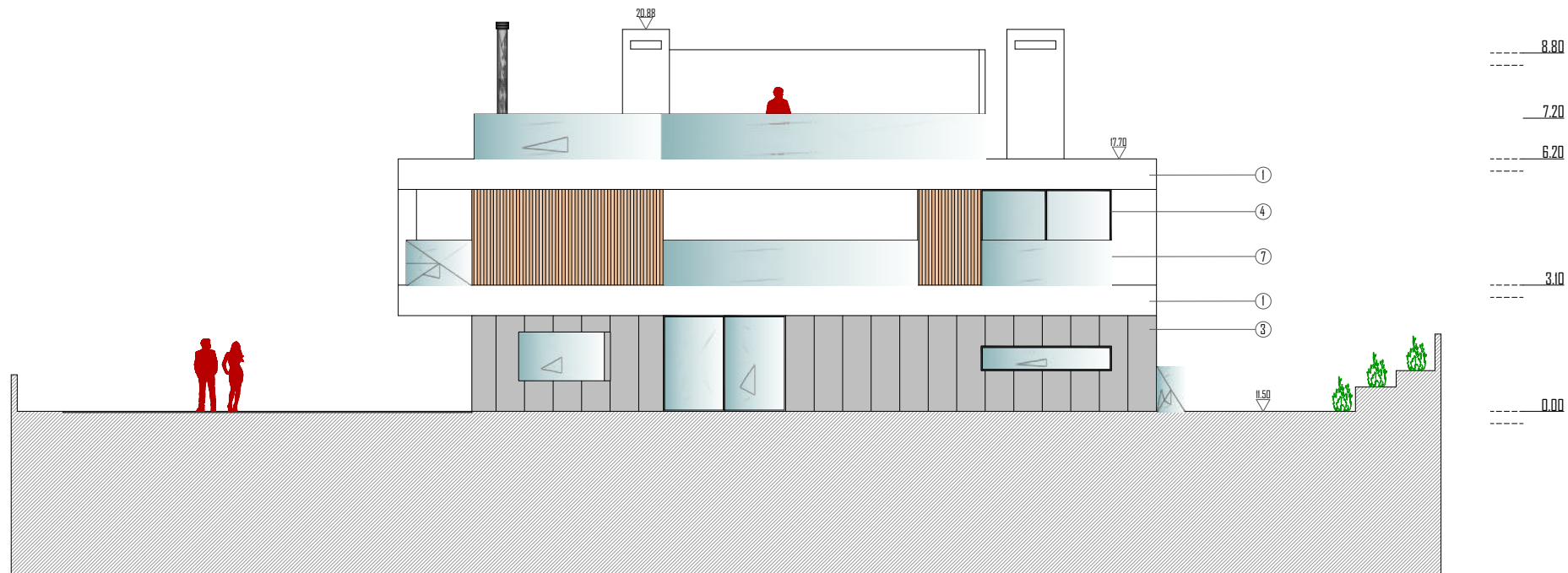

- 1 - Reboco pintado, acabamento liso, Ref.cor RAL 9016, cor branca
- 2 - Revestimento em ripas de madeira kambala ou equivalente
- 3 - Revestimento Cerâmico de tonalidade cinza
- 4 - Caixilharia em alumínio lacado, cor cinza, RAL 7022
- 5 - Vidro duplo incolor temperado
- 6 - Porta de abrir em alumínio perfurado, ou equivalente de cor cinza, RAL 7022
- 7 - Portão de abrir em alumínio perfurado, ou equivalente de cor cinza, RAL 7022
- 8 - Guarda em vidro temperado e fixação embutida no piso
- 9 - Revestimento em betão á vista

Fase: Comunicação Prévia		Revisão: 0		Obra: Moradia unifamiliar, piscina e muro de vedação		Desenho nº: <span style="font-size: 2em; font-weight: bold;">11</span>	
Assunto: Alçado Lateral Direito		Tipo de Projeto: Arquitetura		Local: 			
Escalas: 1/100		Data: Junho 2022		Requerente: 		Desenho:	
Projeto nº.:		A Técnica:					

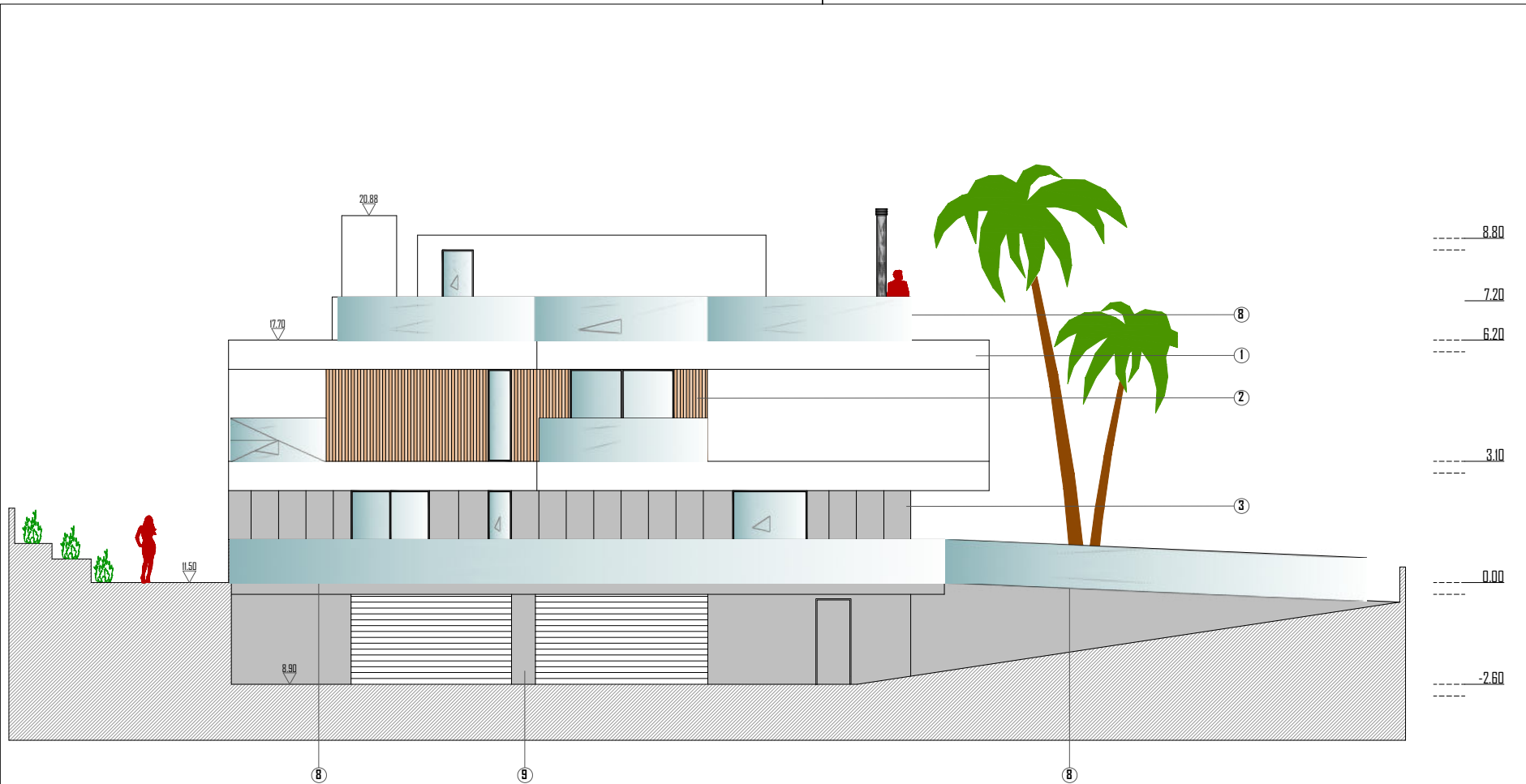

- 1 - Reboco pintado, acabamento liso, Ref.cor RAL 9016, cor branca
- 2 - Revestimento em ripas de madeira kambala ou equivalente
- 3 - Revestimento Cerâmico de tonalidade cinza
- 4 - Caixa-laria em alumínio lacado, cor cinza, RAL 7022
- 5 - Vidro duplo incolor temperado
- 6 - Porta de abrir em alumínio perfurado, ou equivalente de cor cinza, RAL 7022
- 7 - Portão de abrir em alumínio perfurado, ou equivalente de cor cinza, RAL 7022
- 8 - Guarda em vidro temperado e fixação embutida no piso
- 9 - Revestimento em betão á vista

Obra: Moradia unifamiliar, piscina e muro de vedação  
 Local:  
 Requerente:

Desenho nº:

12

Fase: Comunicação Prévia      Revisão: 0      Tipo de Projeto: Arquitetura      Data: Junho 2022  
 Assunto: Alçado Lateral Esquerdo      Escalas: 1/100      Projeto nº:

Desenho:

A Técnica:

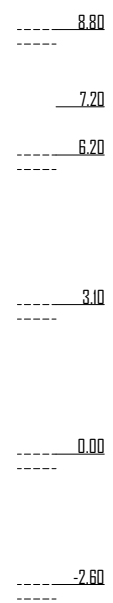
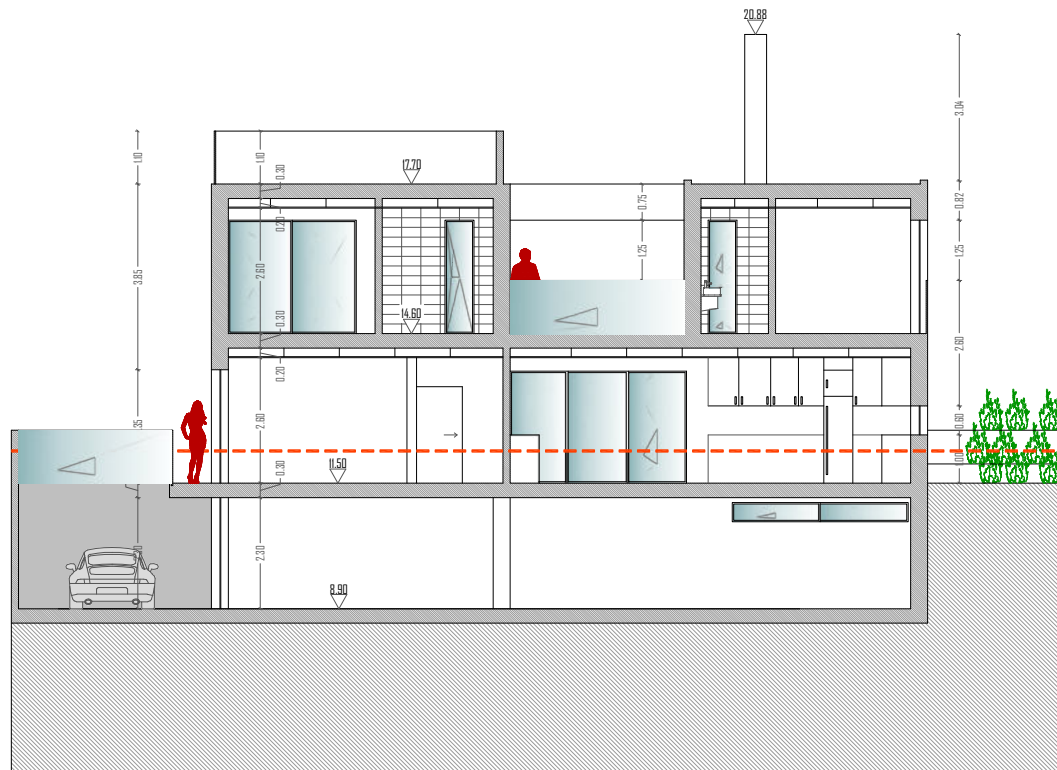

Fase: Comunicação Prévia		Revisão: 0		Obra: Moradia unifamiliar, piscina e muro de vedação		Desenho nº: <b>13</b>	
Assunto: Corte AA'		Tipo de Projeto: Arquitetura		Data: Junho 2022		Desenhou:	
		Escalas: 1/100		Projeto nº:		A Técnica:	

Este desenho é propriedade do autor/a e não pode ser reproduzido, divulgado ou copiado no todo ou em parte, sem a autorização expressa. Reservados os direitos pela legislação em vigor (Lei 63/95 de 11 de Março).

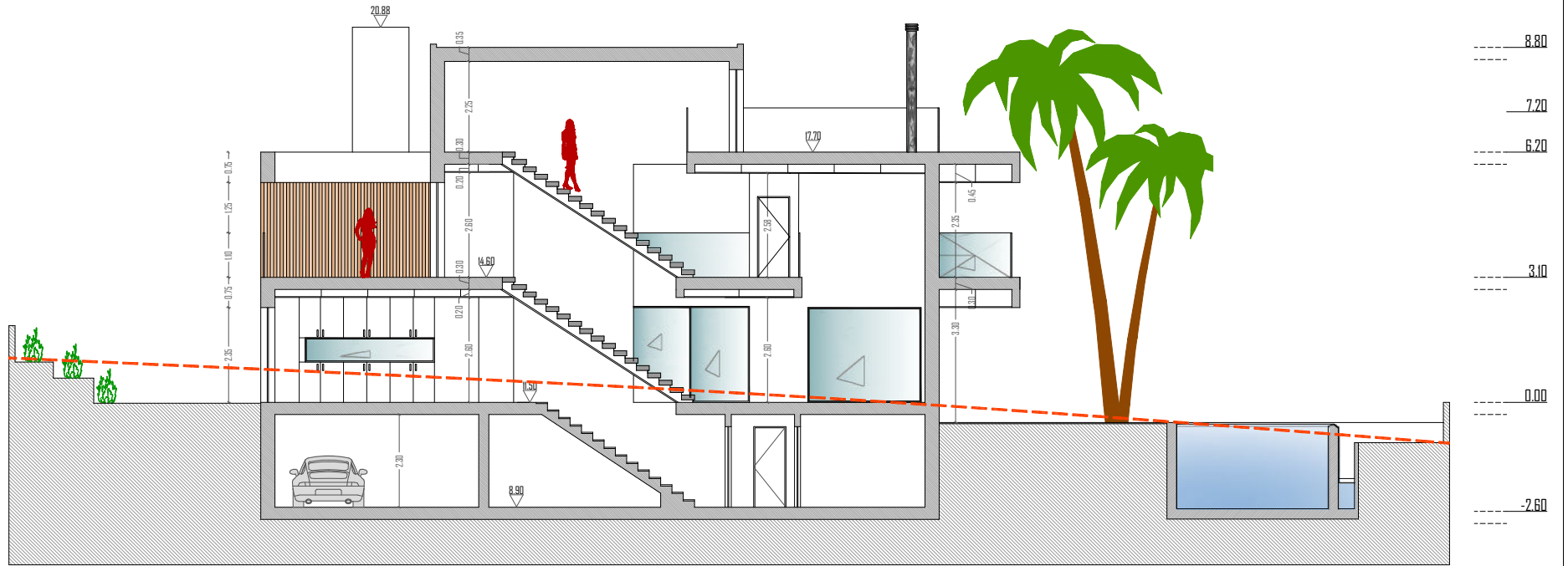

Fase:		Revisão:		Obra:		Data:		Desenho nº: <b>14</b>
Comunicação Prévia		0		Moradia unifamiliar, piscina e muro de vedação		Junho 2022		
Assunto:		Escalas:		Tipo de Projeto:		Requerente:		Desenhou:
Corte B-B'		1/100		Arquitetura				
						Projeto nº.:		A Técnica:

Este desenho é propriedade do autor/a e não pode ser reproduzido, divulgado ou copiado no todo ou em parte, sem a autorização expressa. Reservados os direitos pela legislação em vigor (Lei 63/85 de 11 de Março).

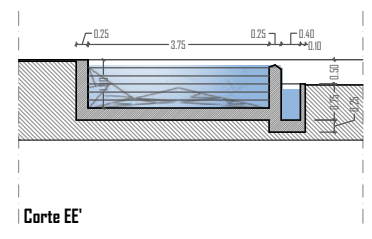
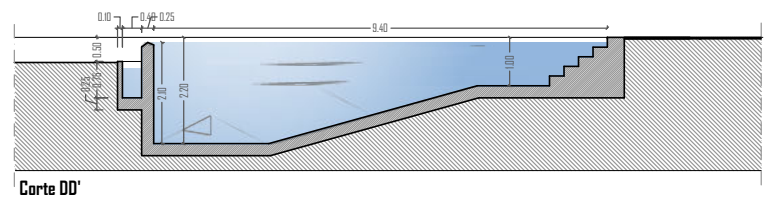
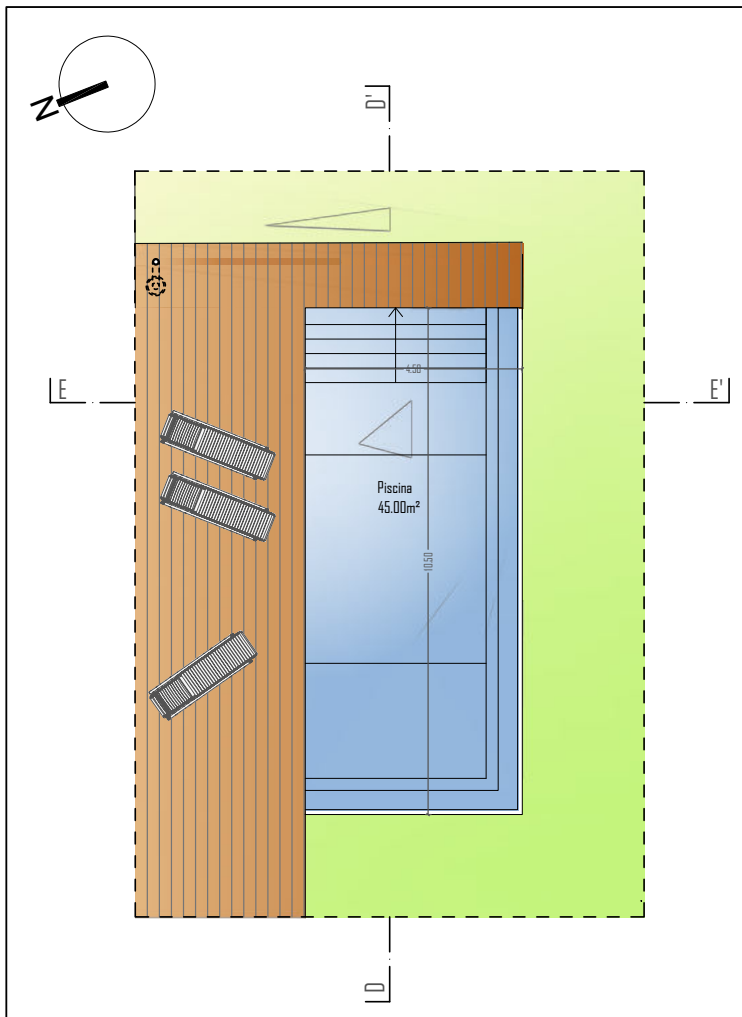

Fase: Comunicação Prévia		Revisão: 0		Obra: Moradia unifamiliar, piscina e muro de vedação		Desenho nº: <b>15</b>	
Assunto: Planta e Cortes da Piscina		Tipo de Projeto: Arquitetura		Local: 		Data: Abril 2022	
Escalas: 1/100		Requerente: 		Projeto nº: 		Desenhado: 	
						A Técnica: 	

Este desenho é propriedade do autor/a e não pode ser reproduzido, divulgado ou copiado no todo ou em parte, sem a autorização expressa. Reservados os direitos pela legislação em vigor (Lei 63/95 de 11 de Março).





Fase:		Revisão:		Obra:		Data:		Desenho nº: <b>16</b>
Comunicação Prévia		0		Moradia unifamiliar, piscina e muro de vedação		Abril 2022		
Assunto:		Escalas:		Requerente:		Projeto nº:		
Imagens 3D		1/100		Arquitetura				A Técnica:

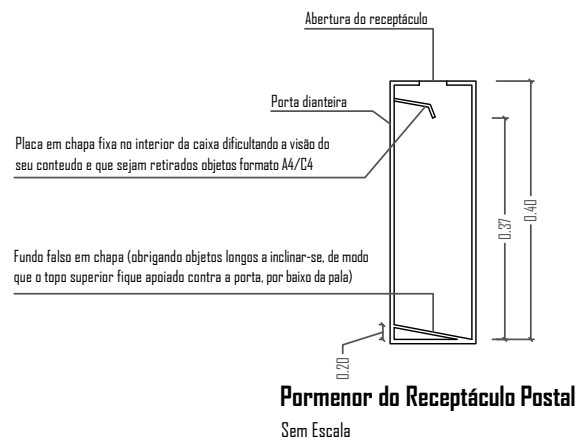
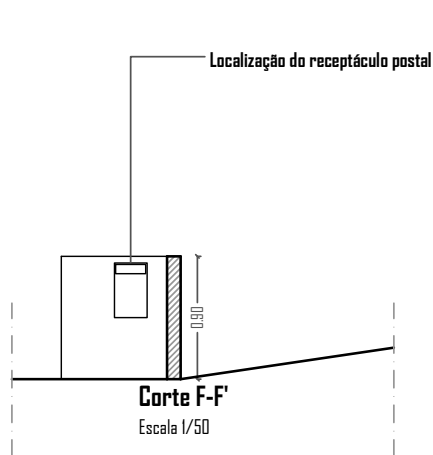
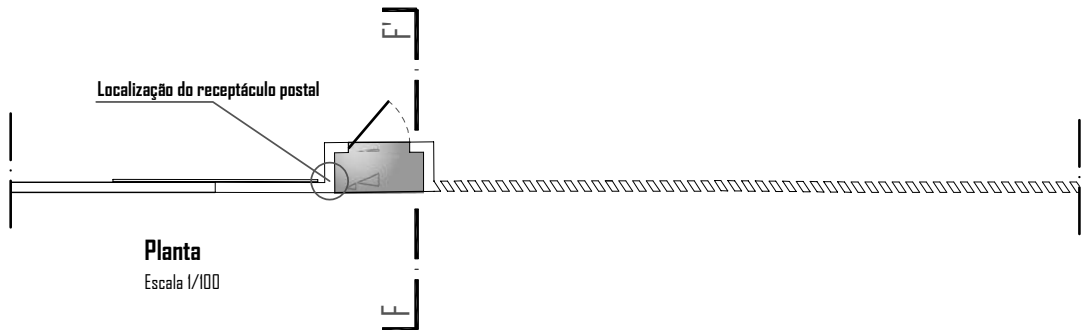

Fase: Comunicação Prévia		Revisão: 0		Obra: Moradia unifamiliar, piscina e muro de vedação		Desenho nº.: <b>17</b>	
Assunto: Pormenor do Receptáculo Postal		Tipo de Projeto: Arquitetura		Local: _____		Requerente: _____	
Escalas: 1/100 1/50 Sem Escala		Data: Abril 2022		Projeto nº.: _____		Desenhou: _____	
A Técnica: _____		_____		_____		_____	

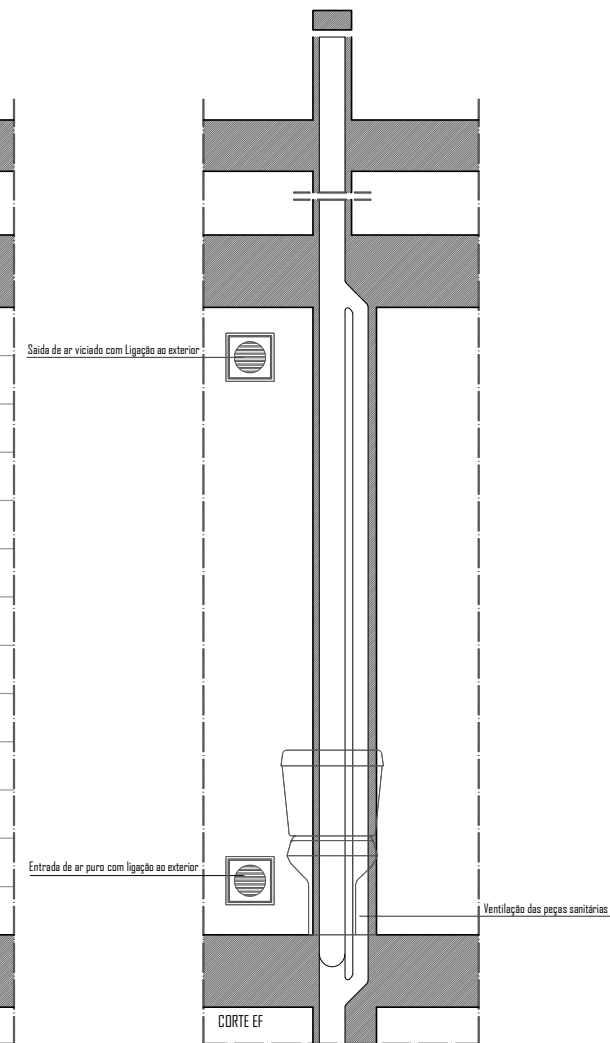
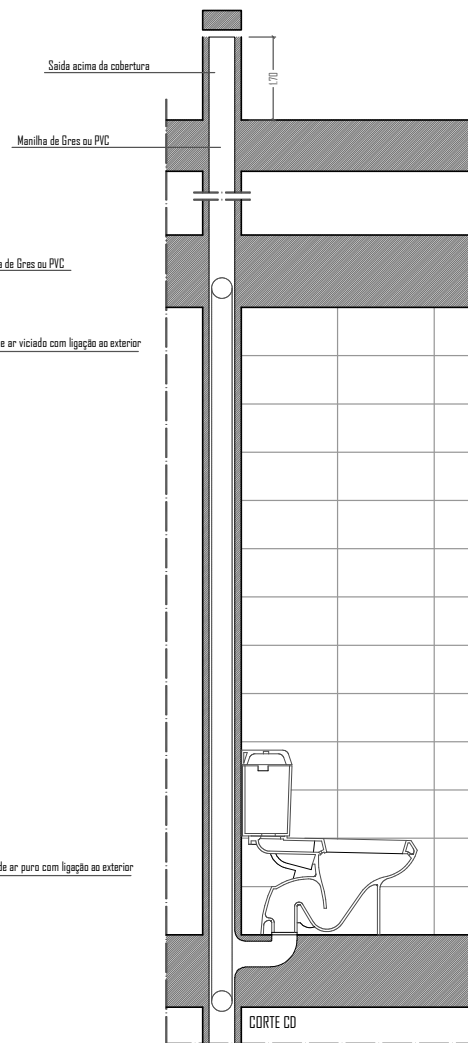
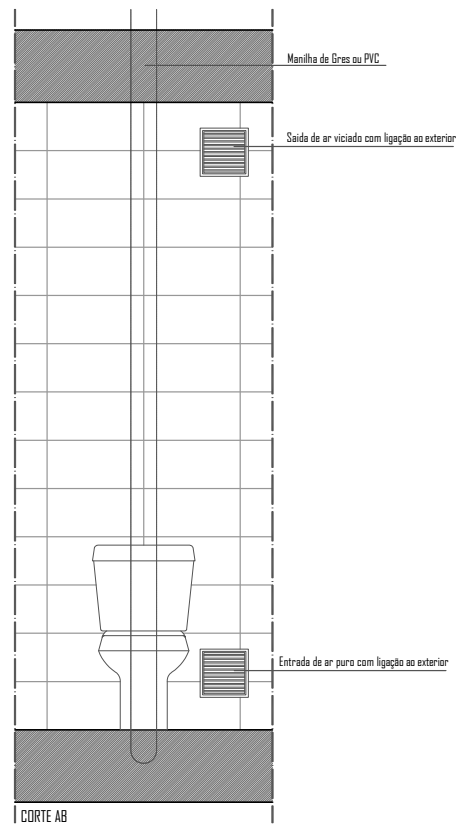
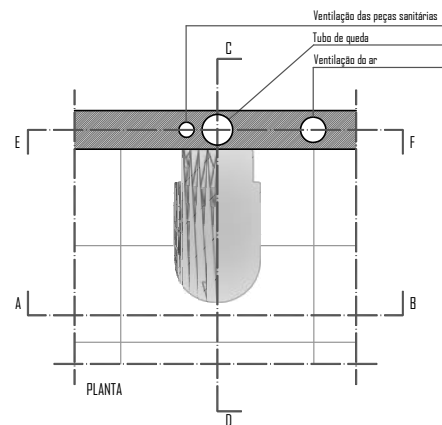

Obra: Moradia unifamiliar, piscina e muro de vedação		Desenho nº: 18	
Local:		Desenho:	
Requerente:		A Técnica:	
Fase: Comunicação Prévia	Revisão: 0	Tipo de Projeto: Arquitetura	Data: Abril 2022
Assunto: Pormenor Tipo de Ventilação de Instalação Sanitária	Escalas: 1/100	Projeto nº:	

Planta de Pavimento do Piso -1

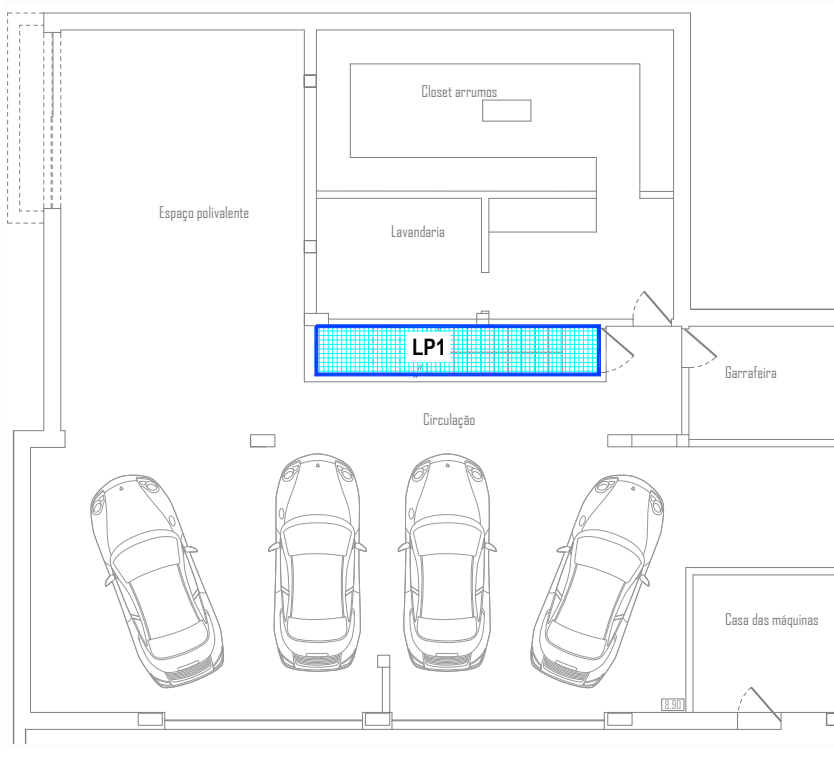

Planta de Pavimento do Piso 0

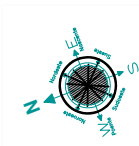
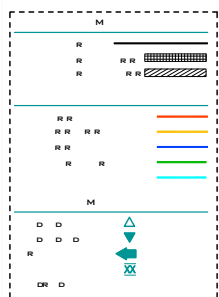
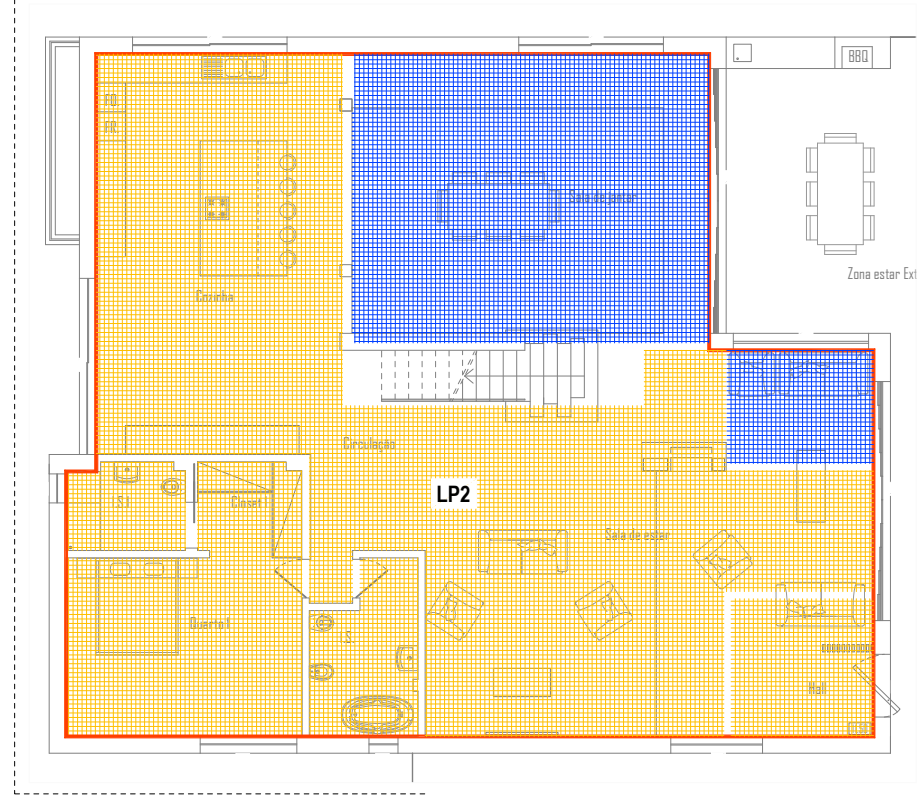

Fase: Comunicação Prévia		Revisão: 0		Obra: Alteração durante a Construção Moradia unifamiliar, piscina e muro de vedação		Requerente:		Desenho nº: <b>19</b>	
Assunto: Plantas dos Pisos / Envolventes		Escalas: 1/100		Tipo de Projeto: Arquitetura		Data: Maio 2022		Desenhou:	
				Projeto nº:		A Técnica:			

Planta de Pavimento do Piso 1

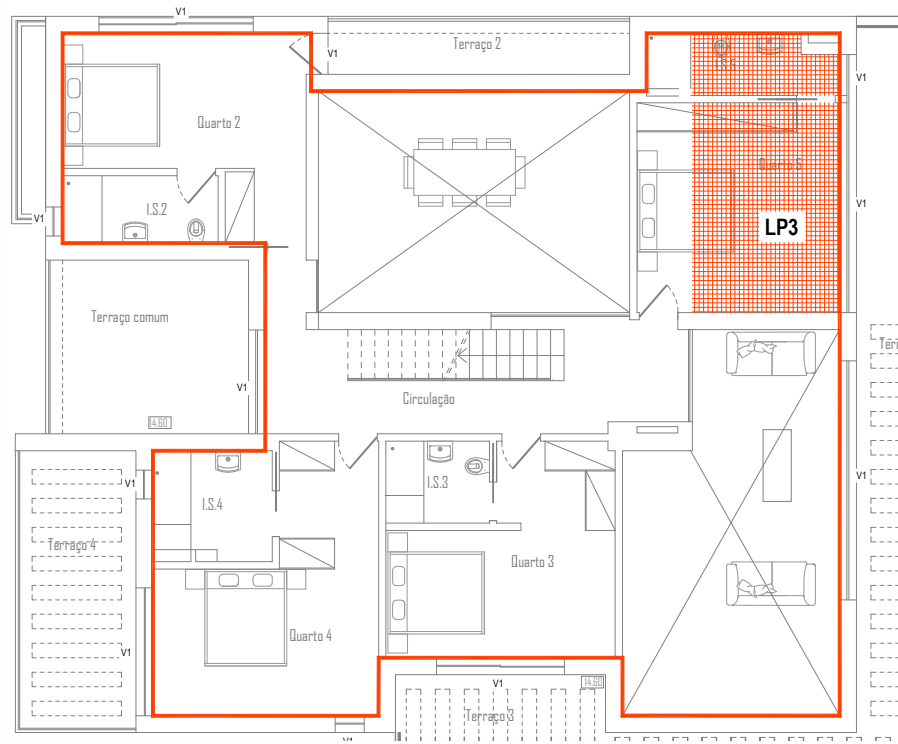

Planta de Coberturas do Piso 0

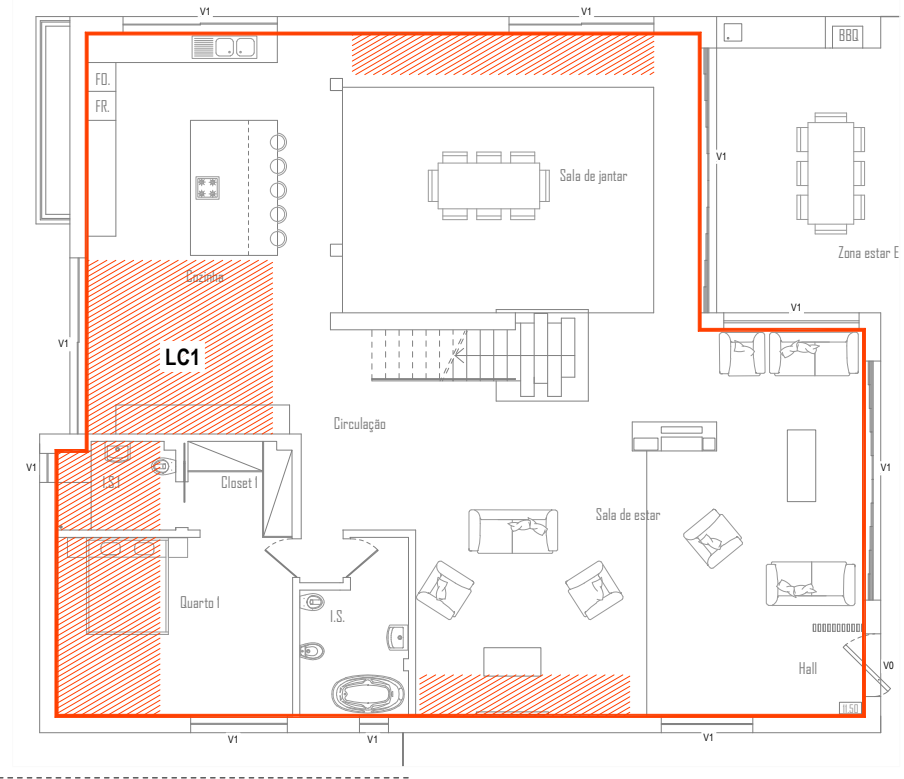

- LEGENDA DE TRAMAS**
- Envolvente Vertical P1
  - Envolvente Horizontal Inferior
  - Envolvente Horizontal Superior
- LEGENDA DE CORES**
- Env. Exterior
  - Env. Interior Interior com btu > 0,7
  - Env. Interior com btu ≤ 0,7
  - Env. Sem Trocas Térmicas
  - Env. Solo
- LEGENDA DE SÍMBOLOS**
- Conduta de Exaustão
  - Conduta de Admissão
  - Greilha Auto-Regulável
  - Climatização
  - Envidraçados

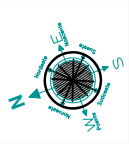

Obra: Alteração durante a Construção Moradia unifamiliar, piscina e muro de vedação

Local: \_\_\_\_\_

Requerente: \_\_\_\_\_

Tipo de Projeto: Arquitetura

Data: Maio 2022

Escalas: 1/100

Projeto nº: \_\_\_\_\_

Desenho nº: **20**

Fase: Comunicação Prévia

Revisão: 0

Assunto: Plantas dos Pisos / Envolventes

Desenhou: \_\_\_\_\_

A Técnica: \_\_\_\_\_

Este desenho é propriedade do autor/a e não pode ser reproduzido, divulgado ou copiado no todo ou em parte, sem a autorização expressa. Reservados os direitos pela legislação em vigor (Lei 63/85 de 11 de Março).

Planta de Coberturas do Piso 1

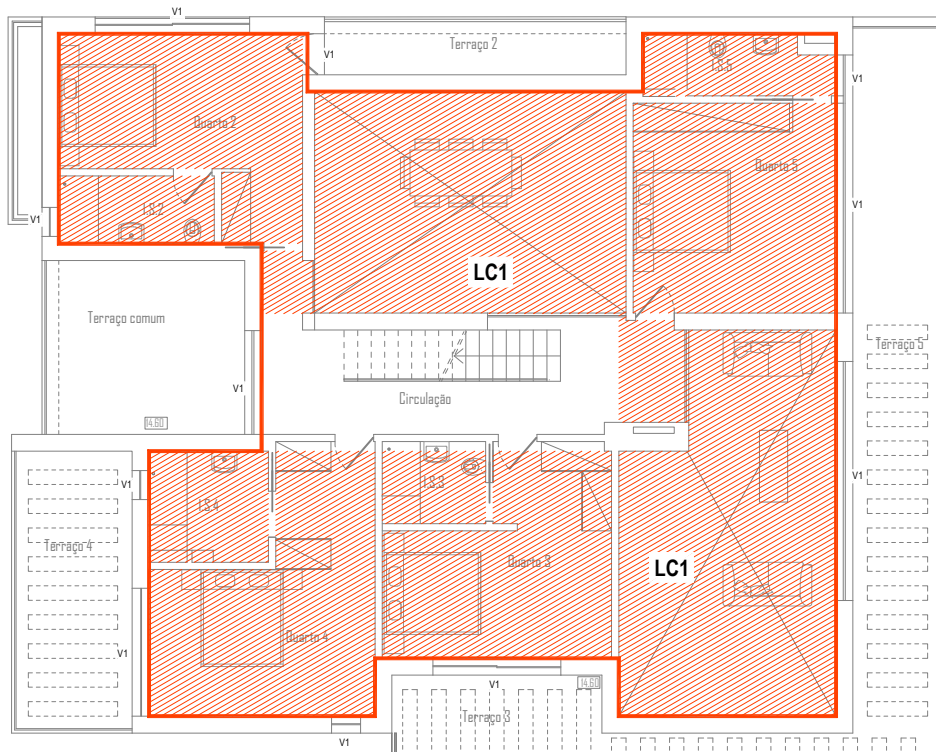

Planta de Coberturas do Piso 2

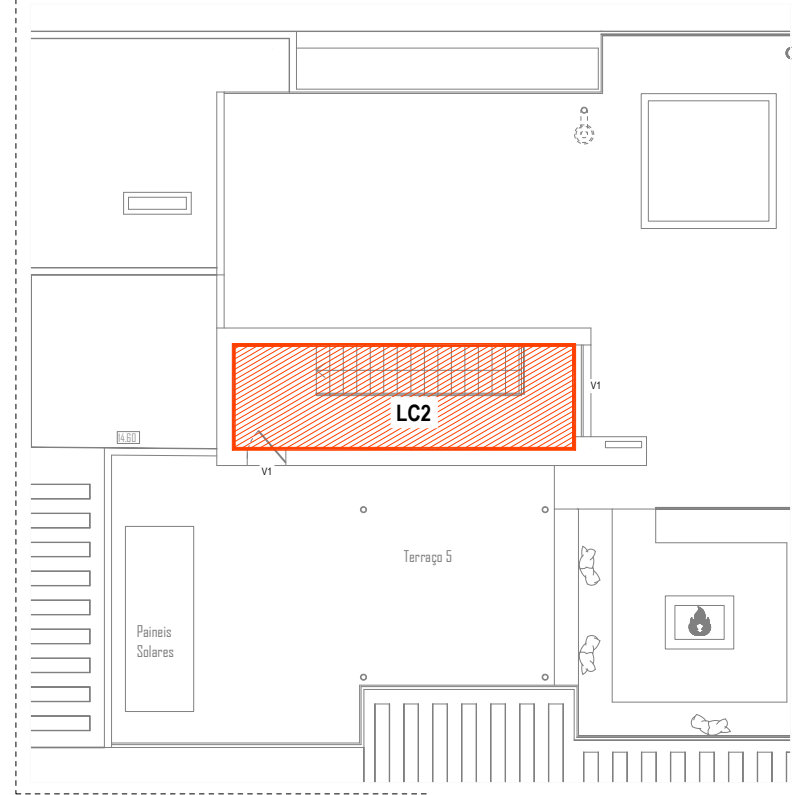

LEGENDA DE TRAMAS

- Envolvente Vertical P1
- Envolvente Horizontal Inferior
- Envolvente Horizontal Superior

LEGENDA DE CORES

- Env. Exterior
- Env. Interior com btdu > 0,7
- Env. Interior com btdu ≤ 0,7
- Env. Sem Trocas Térmicas
- Env. Solo

LEGENDA DE SÍMBOLOS

- Conduta de Exaustão
- Conduta de Admissão
- Greilha Auto-Regulável
- Climatização
- Envidraçados

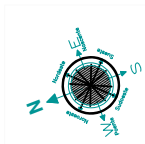

Obra: Alteração durante a Construção Moradia unifamiliar, piscina e muro de vedação

Desenho nº:

21

Local:

Requerente:

Tipo de Projeto: Arquitetura

Data: Maio 2022

Assunto: Plantas dos Pisos / Envoltantes

Escalas: 1/100

Projeto nº:

A Técnica:

### Parede Tipo 1

P1 - Espessura | 37 cm

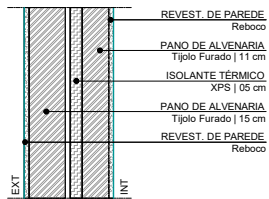

### Ligação Parede/Pilar-Viga

PTP1 - Espessura | 37 cm

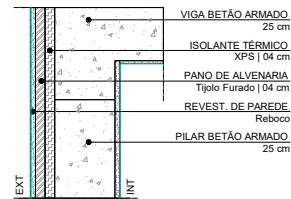

### Pavimento Térreo Tipo 1

LP1

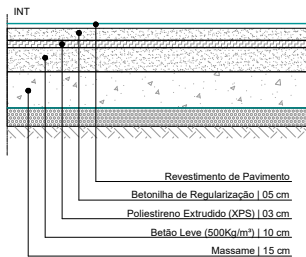

### Pavimento Intermédio Tipo 2

LP2

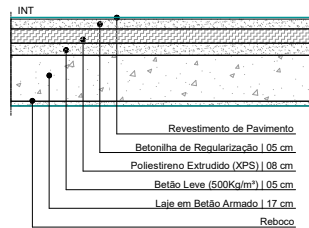

### Pavimento Intermédio Tipo 3

LP3

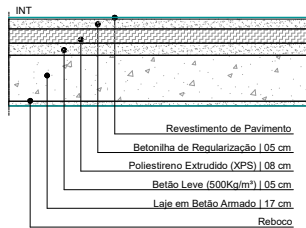

### Cobertura Horizontal Tipo 1

LC1

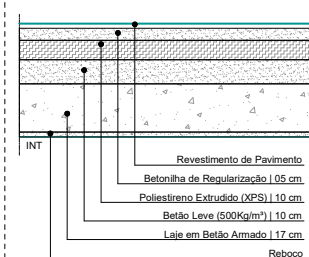

### Cobertura Horizontal Tipo 2

LC2

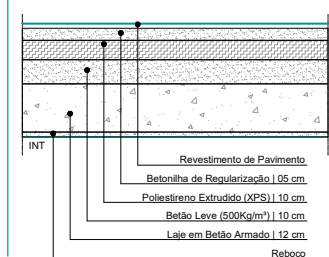

### Vão Envidraçado Tipo 1

V1

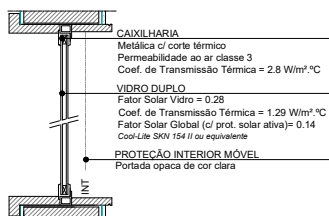

### Vão Opaco

PO

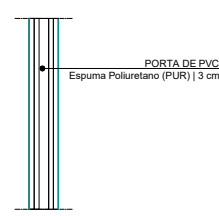

Obra: Alteração durante a Construção Moradia unifamiliar, piscina e muro de vedação

Local: \_\_\_\_\_

Requerente: \_\_\_\_\_

Desenho nº:  
**22**

Fase: Comunicação Prévia      Revisão: 0      Tipo de Projeto: Arquitetura      Data: Maio 2022

Assunto: Parmenores Construtivos      Escalas: 1/100      Projeto nº: \_\_\_\_\_      A Técnica: \_\_\_\_\_

### DESCRIÇÃO DAS LAYERS DAS PEÇAS DESENHADAS

LAYERS	DESCRIÇÃO
Acessibilidades	Sinalização do Plano de Acessibilidades
Cortes	representação de cortes
Cotas	representação de dimensionamentos/cotagem
Equipamento	representação de equipamento de cozinha, sanitário
Esquadira-Legenda	Folha/Margens/Legenda
Hatch	representação das tramas
Lev Limite	representação do limite do lote
Mobiliário	representação de mobiliário
Plantas e Vegetação	representação de vegetação
Siluetas	representação de pessoas
Textos	Textos
Vista	representação de elementos em vista + perto, das plantas, cortes e alçados
Vista longe	representação de elementos em vista + longe, das plantas, cortes e alçados

### DESCRIÇÃO DAS LAYERS DO LEVANTAMENTO/IMPLANTAÇÃO

LAYERS	DESCRIÇÃO
Arvores	Representação de Árvores
CNMestra	Curvas de Nível mestras
CNSecund	Curvas de Nível Secundárias
Cotas	representação de dimensionamentos/cotagem
Esquadira-Legenda	Folha/Margens/Legenda
Lancil	representação de Lancil
LimLote	representação do limite do lote
MuroVedac	representação de muros de vedação e de contenção
POLIGNO-DECK	área em Deck
POLIGNO-IMPLANTAÇÃO	Poligno área de implantação
POLIGNO-PAV CERAMICO	área em paviment cerâmico
POLIGNO-PEDRA DECOR	área em pedra decorativa
POLIGNO-PISCINA	Poligno área da piscina
POLIGNO-RELVAO	área ajardinada
PtCota	Pontos Cotas
PtInfAgu	Infraestruturas de abastecimento de Águas
PtInfElet	Infraestruturas de electricidade
PtInfEsg	Infraestruturas de Saneamento
PtInfPluv	Infraestruturas de rede pluviais
Quadricula	Quadricula
Rampas	Representação de Rampas
Textos	Textos
TxCNM	Textos curvas de nivel mestras
TXCota	Texto Cotas
TXTopo	Texto levantamento topográfico