

CÂMARA MUNICIPAL
 DE ALBUFEIRA
 SECÇÃO DE LICENCIAMEN
 DE OBRAS
 ENTRADA DE REG
 N.º 1530 BA
 COM 76 FL.
 PROTOCOLO N.º
 DE VOLUÇÃO



7	SOLUÇÃO PROPOSTA	
	MARÇO / 95	
Nº	Revisão	Des. por
Requerente:		
JOSE MANUEL GAGO MARTINS		
Tipo: MORADIA UNIFAMILIAR - LOTE 63		
Local: GUÍA ALBUFEIRA		
Título: IMPLANTAÇÃO		
Desenhou	Escala: 1:100	Obra Nº
Verificou	Data: 20/02/94	Des. Nº
O Arquitecto		

S.M. ALBUFEIR.	
EN. A.C.B.S. PARTICULAR	
S.º TRANSLOPARTE	
1	28930
2	22.6m
3	6
4	
5	
6	
7	
8	
9	
10	



--- LIMITE DO PRÉDIO
 ÁREA DO PRÉDIO = 490 m²

- Palmeira
- Yuca
- Esgoto Pluvial
- Sumidouro
- Esgoto Doméstico
- Águas
- Contador de Águas
- Gás
- Contador eléctrico
- Iluminação Pública
- Armário Eléctrico
- Muro de Alvenaria
- Muro de Pedra Arrumada
- Zona de Relva

OBS.: Os passeios são em calçada à portuguesa

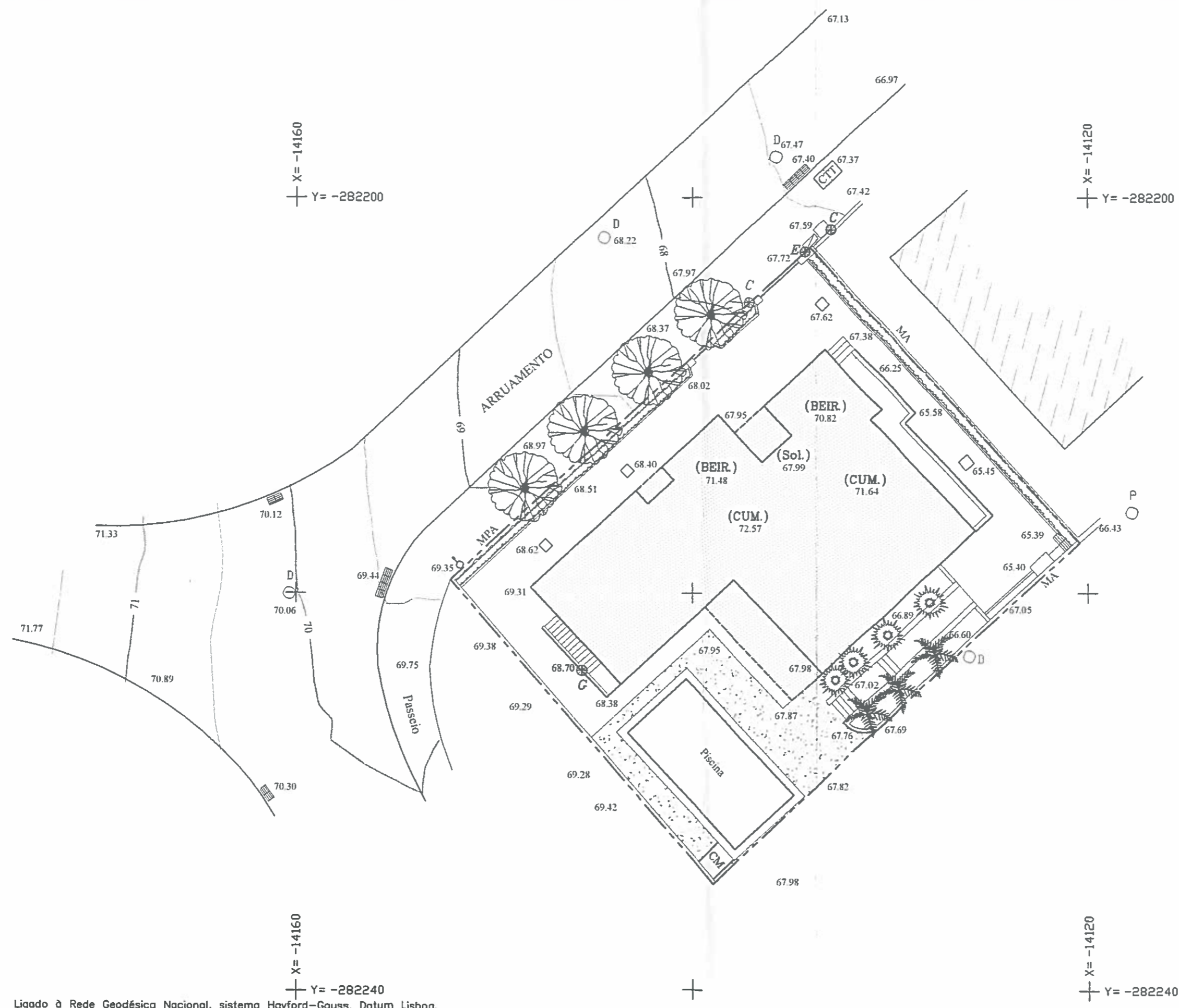

Ligado à Rede Geodésica Nacional, sistema Hayford-Gauss. Datum Lisboa.

OBRA: Lote 63 Alvará 17/88 - Construção de uma Piscina	DATA: JUNHO 2004	ESCALAS: 1:200	FILE: QALAMOS63.DWG	Interno:	CONTÉM: PLANTA IMPLANTAÇÃO	DESENHO: <i>Ferreira</i>
REQUERENTE: José Manuel Gago Martins						03

CÂMARA MUNICIPAL
 DE ALBUFEIRA
 SECÇÃO DE LICENCIAMENTO
 DE OBRAS
 ENTRADA DE REQUERIMENTOS
 N.º 1530BATA 24 395
 COM. 19 FIS.
 FOLHETO N.º DE 1/1
 DE 2009

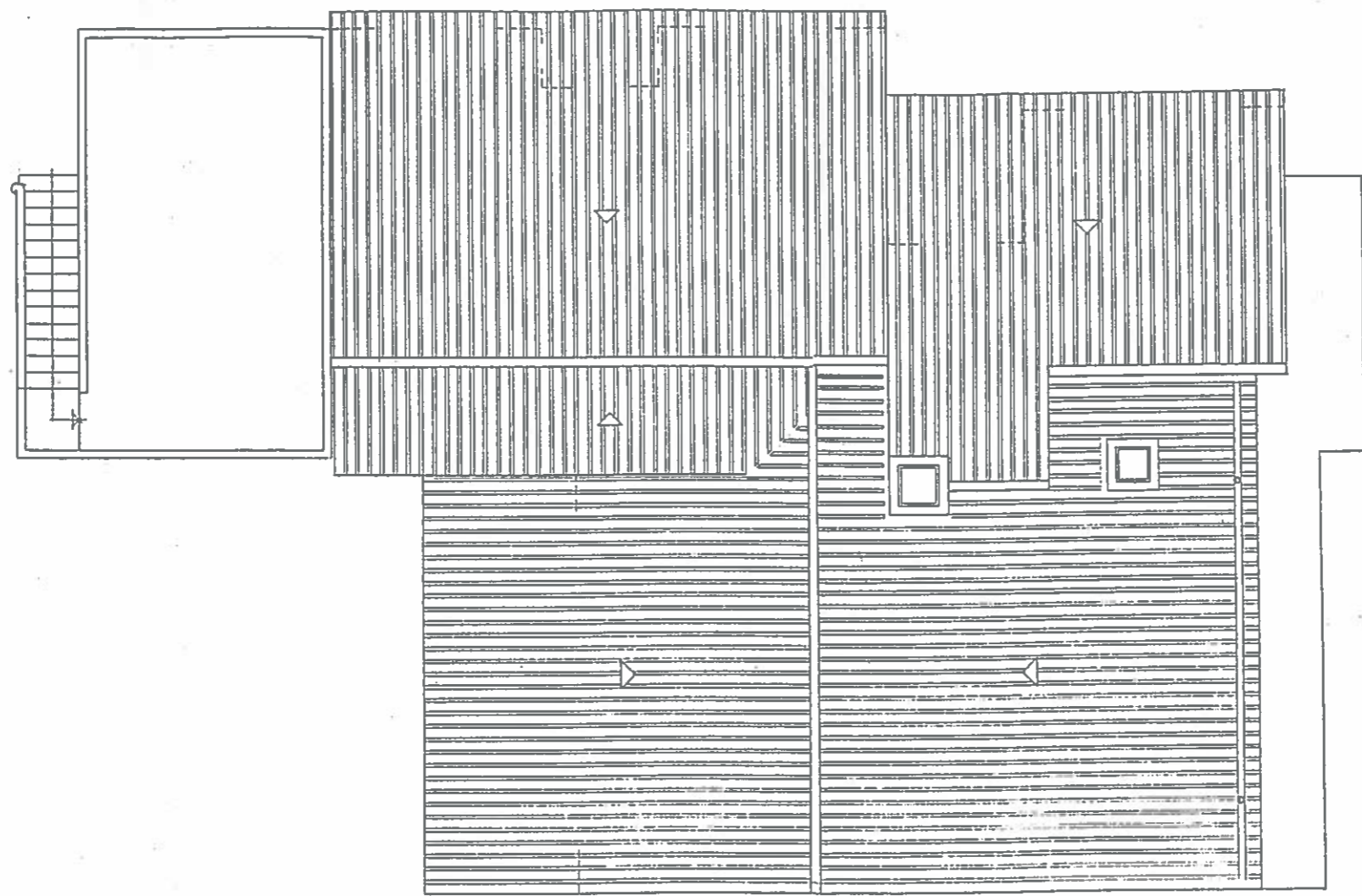



o-TUBO DE DUEDA-ESGOTO PLUVIAL

10	SOLUÇÃO PROPOSTA			
Nº	Revisão MARÇO/95	Des. por	Data	
Requerente: JOSE MANUEL GAGO MARTINS				
Tipo: MORADIA UNIFAMILIAR LOTE 63				
Local: GUÍA ALBUFEIRA				
Titulo: PLANTA DA COBERTURA				
Desenhou	Escalas 1:50	Obras Nº		
Verificou	Data 20/02/94	Des. Nº		
O Arquitecto				

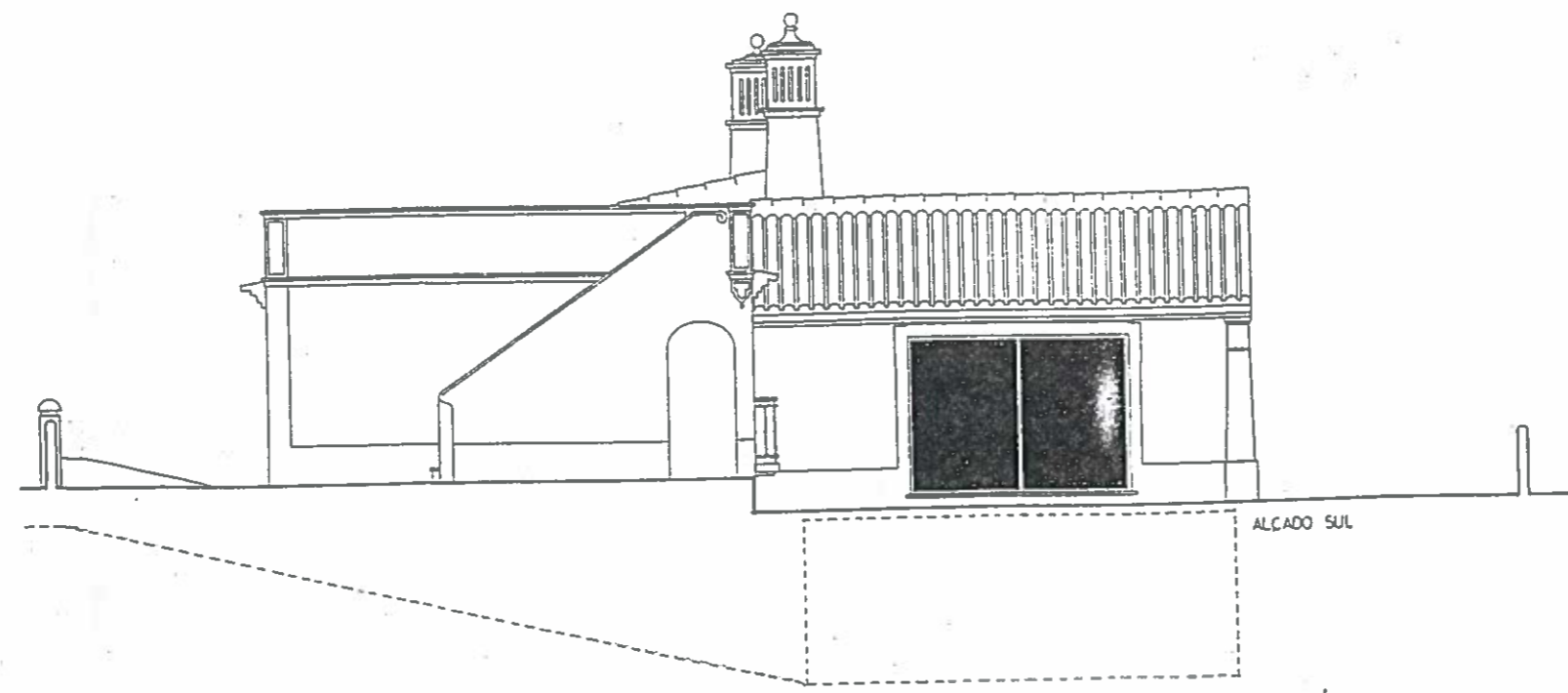
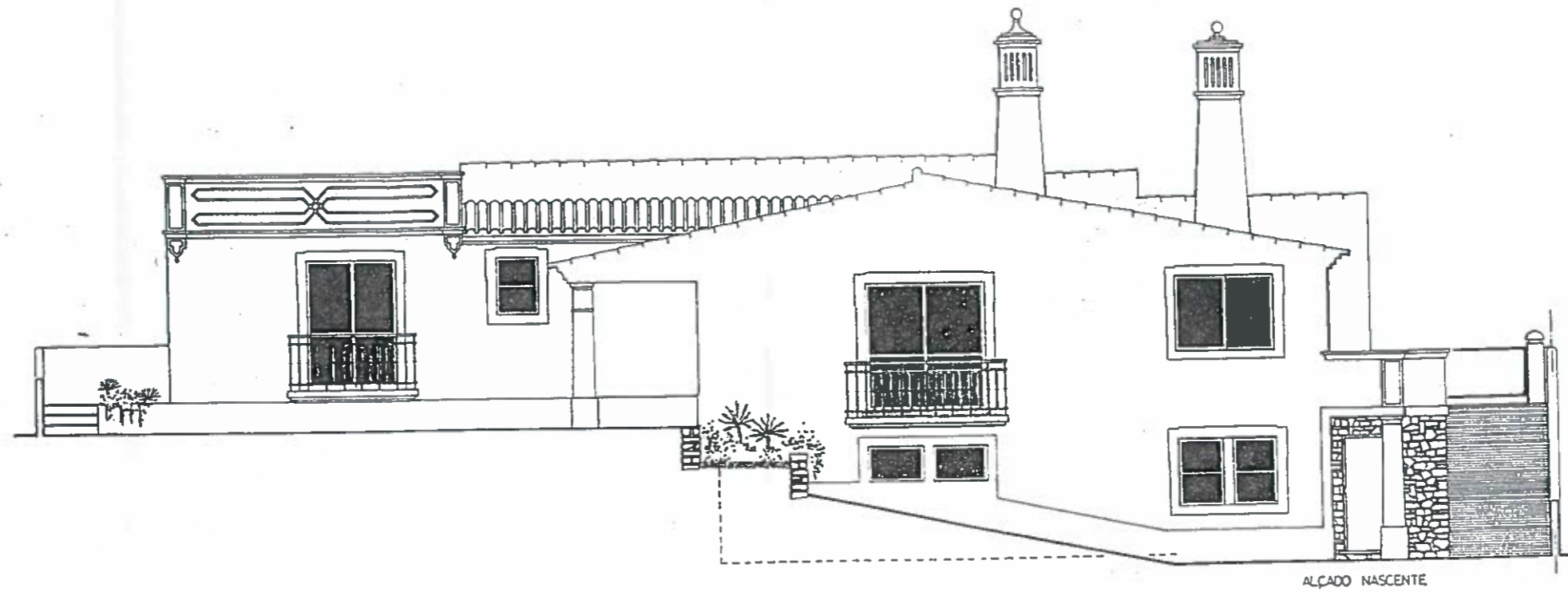
CÂMARA MUNICIPAL
 DE ALBUFEIRA
 SECÇÃO DE LICENCIAMENTO
 DE OBRAS
 ENTRADA DE REQUERIMENTOS
 Nº 1530 DATA 24/3/95
 COM 90 FLs.
 PROTOCOLO Nº _____ DE ____/____/____
 RESOLUÇÃO ____/____/____



11	SOLUÇÃO PROPOSTA		
Nº	Revisão MARCO / 95	Des. por	Da
Requerente			
JOSE MANUEL GAGO MARTI			
Tipo			
MORADIA UNIFAMILIAR - LOTE 63			
Local			
GUÍA ALBUFEIRA			
Título			
ALCADOS			
Desenhou	Escala	Obra Nº	
	1:50		
Verificou	Data	Des. Nº	
	20/02/94		
O Arquitecto			
			
			
Atelier do Sul Projectos Urbanísticos, L. Esplanada Santa Maria, Bolquelim, 8100 Loulé, Algarve, Portugal Tel: (00351) 84123 / 84402 / 84479 Telex: 56040. Fax: (00351) 84458			

CÂMARA MUNICIPAL
 DE ALBUFEIRA
 REUNIÃO DE LICENCIAMENTO
 DE OBRAS
 ENTREGA DE REQUERIMENTOS
 Nº 1330 DATA 24/05/95
 COM. 21 FLS.
 PROTOCOLO Nº DE
 REVISÃO



NOROESTE

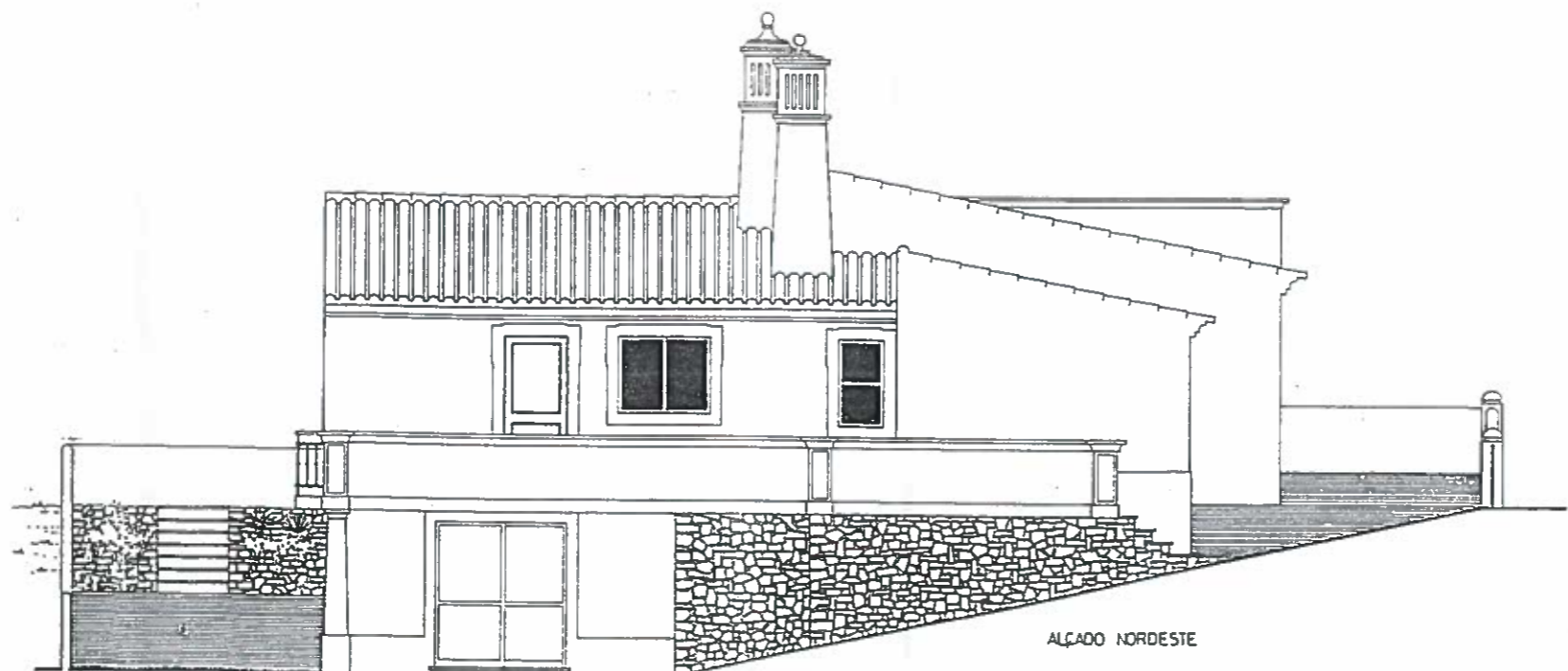

ALÇADO NORDESTE

12	SOLUÇÃO PROPOSTA			
Nº	Revisão	MARCO / 95	Des. por	Data
Requerente: JOSE MANUEL GAGO MARTINS				
Tipo: HORADIA UNIFAMILIAR LOTE 63				
Local: GUÍA ALBUFEIRA				
Tipo: ALÇADOS				
Desenhado	Escala	150	Outro nº	
Verificado	Data	20/07/94	Des. nº	
O Arquitecto				

CÂMARA MUNICIPAL
 DE ALBUFEIRA
 SECÇÃO DE ENGENHEIRIA
 DE OBRAS
 ENTRADA DE ARQUEAMENTO
 N.º 1530 DATA 24/3/95
 COM. 02 FLS
 FOLHETO Nº ... DE ...

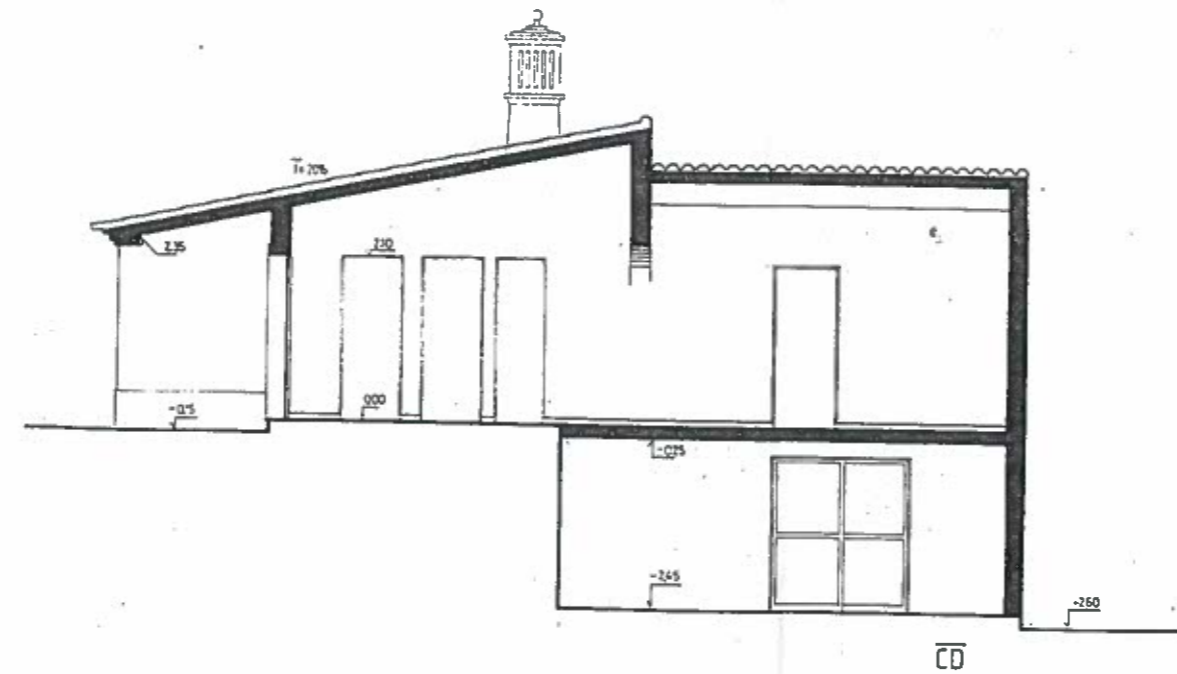
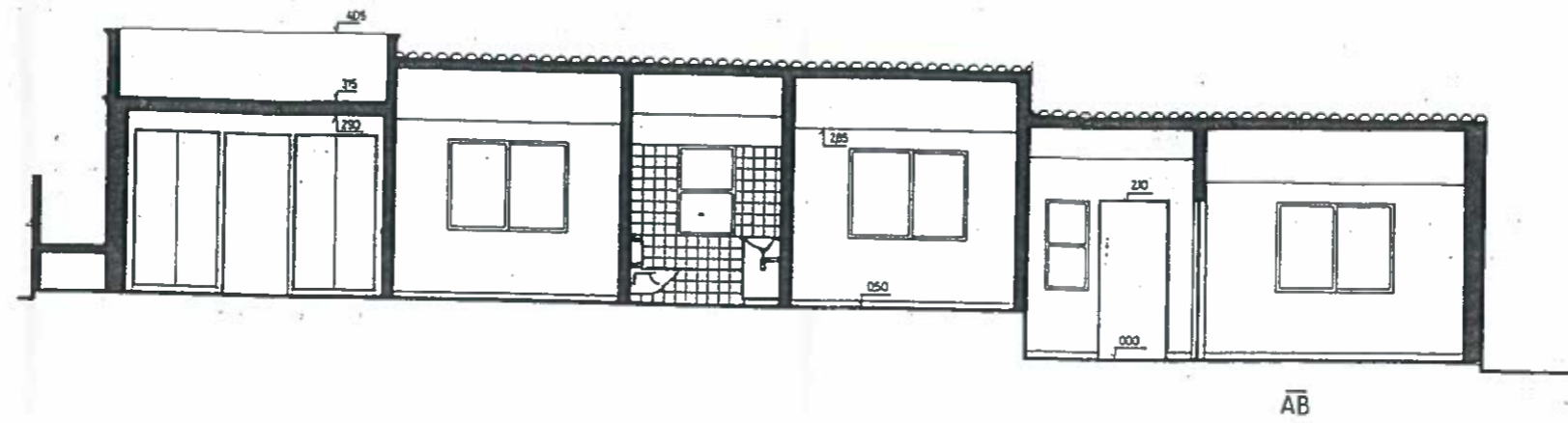

13	SOLUÇÃO PROPOSTA				
Nº	Revisão	MARÇO / 95	Des por	Data	
Requerente					
JOSE MANUEL GAGO MARTINS					
Tipo: MORADIA UNIFAMILIAR LOTE 63					
Local: GUÍA ALBUFEIRA					
Título: CORTES					
Desenhou	Escalas	Obras Nº			
	1:50				
Verificou	Data	Des. Nº			
	20/02/94				6
O Arquitecto <i>JP</i>					
Atelier do Sul Projectos Urbanísticos, Lda Espanhada Santa Maria, Albufeira, Faro, Portugal					

CÂMARA MUNICIPAL
 DE ALBUFEIRA
 SECÇÃO DE LICENCIAMENTO
 DE OBRAS
 ENTRADA DE REQUERIMENTOS
 N.º 1530 DATA 24/3/95
 COM 15 FIS.
 PROTOCOLO N.º DE

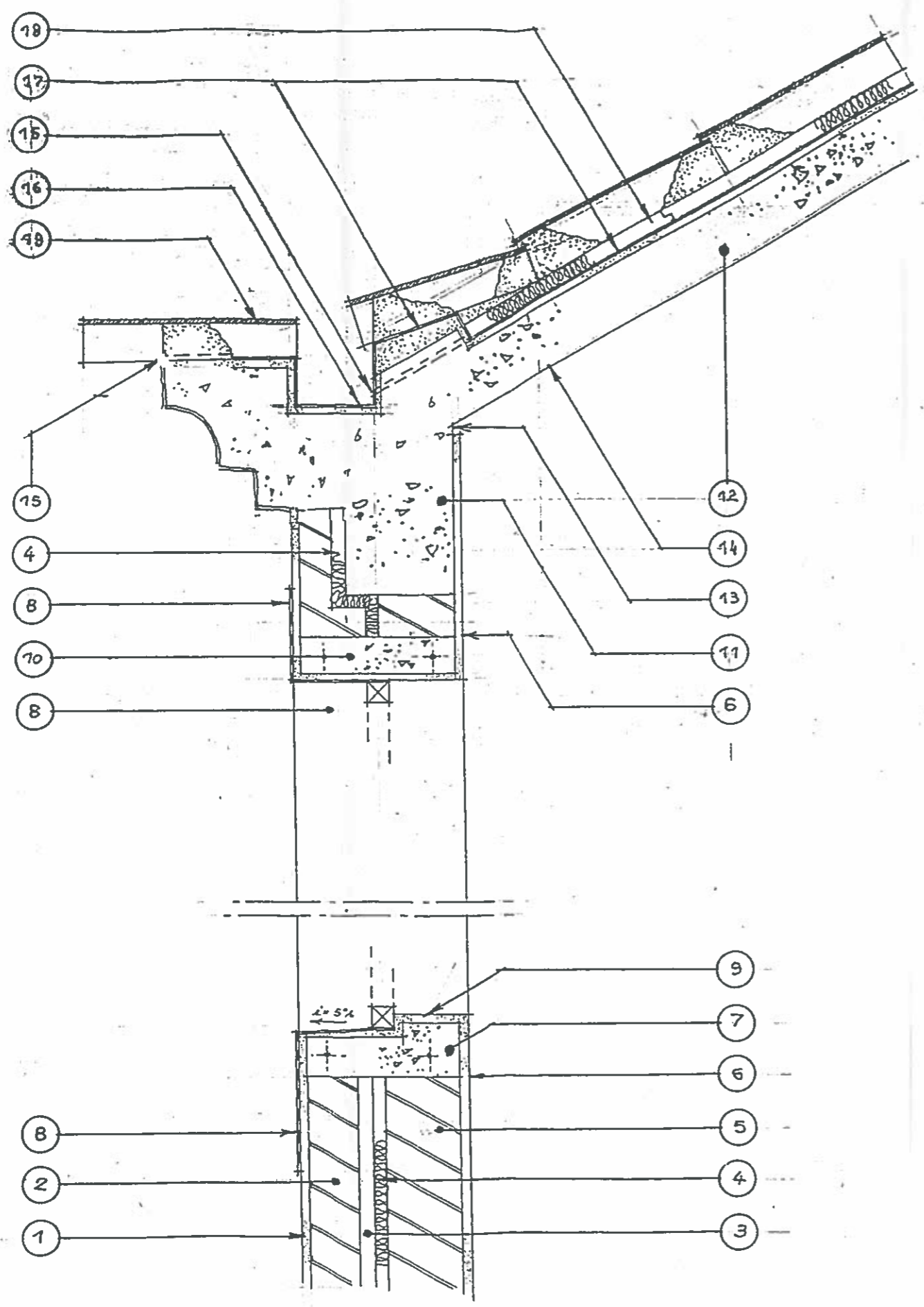

- 18 TELHA DE CANUDO TIPO REGIONAL COM CLARA DA MARCA "LIZ"
- 17 ISOLAMENTO TÉRMICO ROOFMATE PT 4CM ESP.
- 16 IMPERMEABILIZAÇÃO COM 2 CAMADAS CONTRAFIADAS DE FILTRO POLIMÉRICO ARMADO A TOLUENO.
- 15 CALEIRA PLUVIAL (EM TODOS OS BARRADOS DA COBERTURA DE TELHA CANUDO) + TALOS PIAHA Ø 90mm E TUBOS DE Queda PVC Ø 90
- 14 DRENO AFIST. 0.60m MÁX.
- 13 ACABAMENTO DO TECTO (VARIÁVEL)
- 12 ALIETA DE SEPARAÇÃO
- 11 LAJE CONF. PROT. B.A.
- 10 VIGA CONF. PROT. B.A.
- 9 VERGA EM BETÃO PRÉMOLDADO
- 8 IMPERMEABILIZAÇÃO COM DIP-ÉTRUCHE + DIP ARMUR (TODO O LITO DO VÃO)
- 7 PEITORIL INTERIOR (MATERIAL VARIÁVEL)
- 6 PEITORIL DE BETÃO PRÉMOLDADO
- 5 REVESTIMENTO INTERIOR (VARIÁVEL)
- 4 PANO DE ALVENARIA DE TITULO DE 15cm
- 3 ISOLAMENTO TÉRMICO WALLMATE 3cm ESP. ENVOLVENDO ELEMENTOS ESTRUTURAIS PELO EXTERIOR.
- 2 CAIXA DE AR LIVRE COM 3cm ESP.
- 1 PANO DE ALVENARIA COM TITULO DE 11cm
- 1 REBOCO HIDROFUGO AREADO FINO PARA PINTURA COM FINTA DE AGUA

16			
Nº	Revisão	Des. por	Data
Requerente: JOSE MANUEL GAGO MARTINS			
Tipo: MORADIA UNIFAMILIAR - LOTE 63			
Local: GUÍA ALBUFEIRA			
Titulo: PORMENOR CONSTRUTIVO Nº 3			
Desenhou	Escala 1:10	Obra Nº	
Verificou	Data 20/02/94	Des. Nº	
O Arquitecto			

Atelier do Sul
 Projectos Urbanísticos, Lda
 Esplanada Santa Maria,
 Bolquelim, 8100 Loulé,
 Algarve, Portugal.

CÂMARA MUNICIPAL
 DE ALBUFEIRA
 SECÇÃO DE LICENCIAMENTO
 DE OBRAS
 ENTRADA DE REQUERIMENTOS
 N.º 530 DATA 27/3/95
 COM 18 FLs.
 PROTOCOLO N.º DE JJ

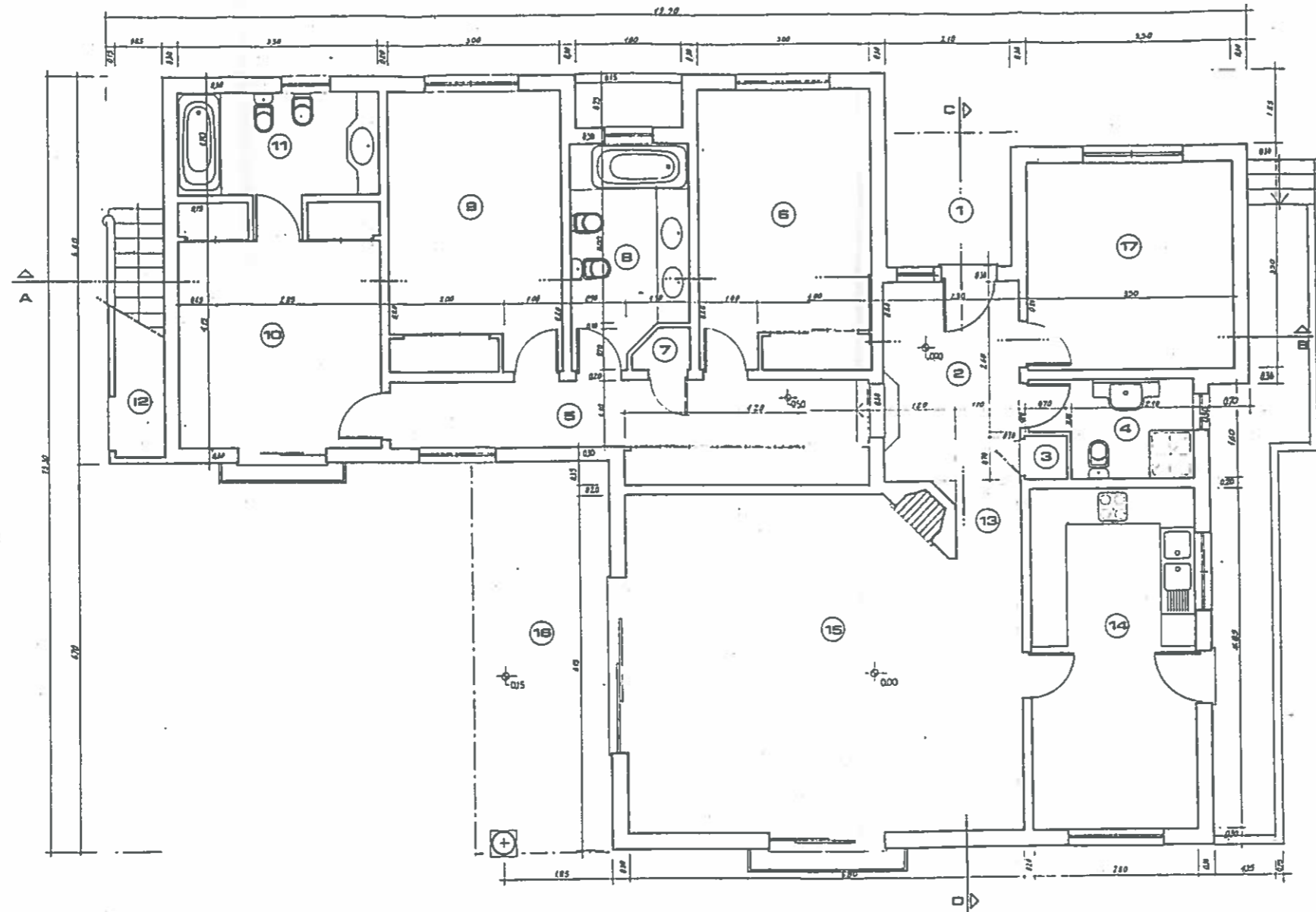

- 1 - Alpendre 4,30 m2
- 2 - Hall 7,82 m2
- 3 - Bengaleiro 0,48 m2
- 4 - Casa de Banho 4,59 m2
- 5 - Circulação e Roupeiro 11,75 m2
- 6 - Quarto 14,00 m2
- 7 - Termocumulador 0,70 m2
- 8 - Casa de Banho 6,72 m2
- 9 - Quarto 14,00 m2
- 10 - Quarto 14,40 m2
- 11 - Casa de Banho 6,00 m2
- 12 - Arrecadação 1,70 m2
- 13 - Circulação 2,20 m2
- 14 - Cozinha 16,38 m2
- 15 - Sala Comum 36,81 m2
- 16 - Terraço Coberto 15,40 m2
- 17 - Sala de Trabalho 12,25 m2

9 SOLUÇÃO PROPOSTA			
Nº	Revisão	Dec. por	Data
	MARÇO /95		
Requerente:			
JOSE MANUEL GAGO MARTINS			
Tipo:			
MORADIA UNIFAMILIAR - LOTE 63			
Local:			
GUIA ALBUFEIRA			
Titulo:			
PLANTA COTADA			
Desenhou	Escala	Obra Nº	
	1:50		
Verificou	Data	Des. Nº	
	20/02/96		
O Arquitecto			

Atelier do Sul
 Projectos Urbanísticos, Lda
 Espinheiro Santa Maria,
 Bulhões, 4100 Loulé,
 Alentejo, Portugal
 Tel: (085) 64123 / 64432 / 64479

CÂMARA MUNICIPAL
 DE ALBUFEIRA
 SECÇÃO DE LICENCIAMENTO
 DE OBRAS
 ENTRADA DE REQUERIMENTOS
 N.º 530 DATA 24 3/95
 COM. 17 FLs.
 PROTOCOLO N.º DE / /
 BY: / /

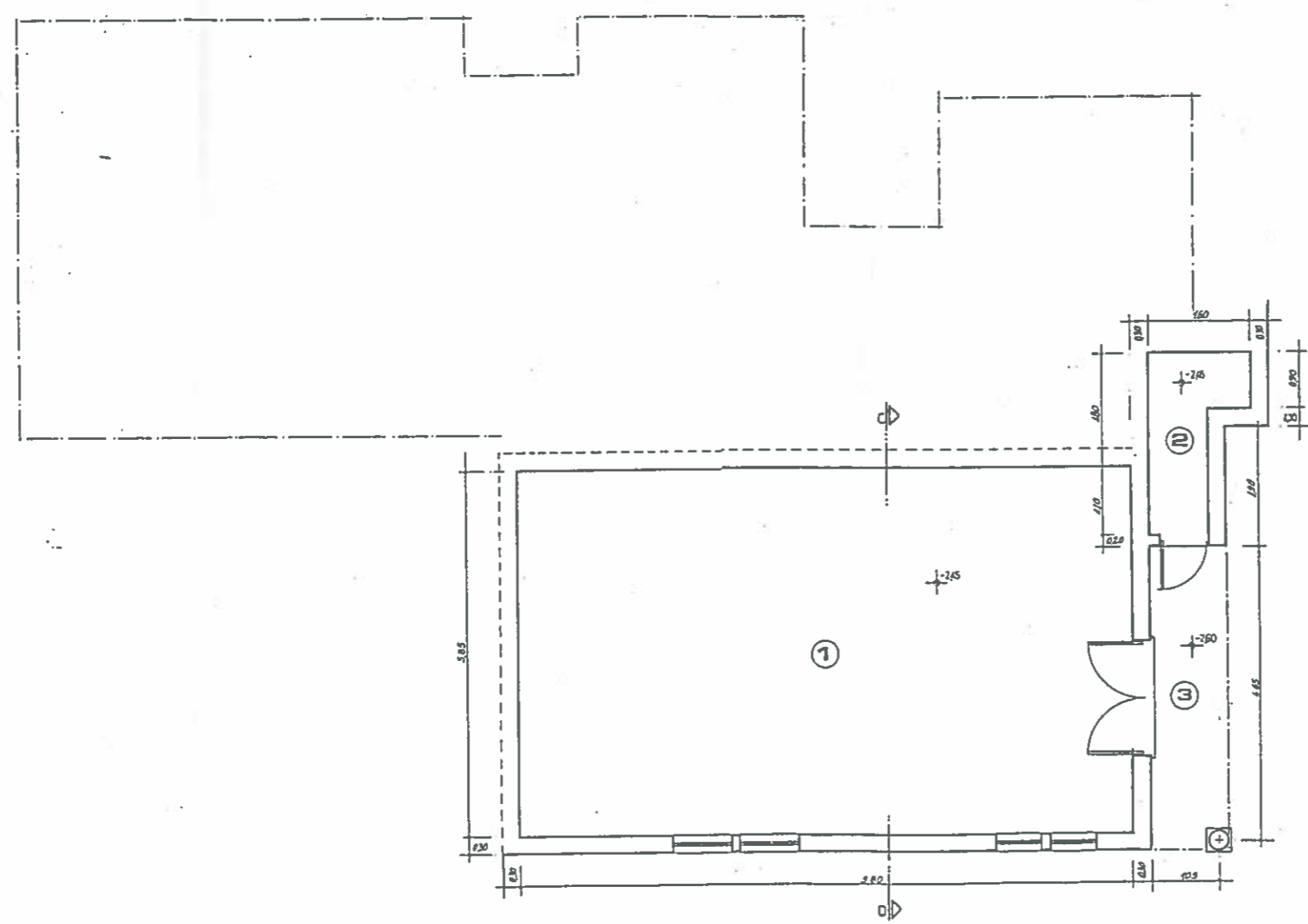

- 1 CAVE 57,33 m²
- 2 ARRUMOS JARDIM 3,24 m²
- 3 ALPENDRE 5,60 m²



8 SOLUÇÃO PROPOSTA			
Nº	Revisão	MARÇO / 95	Des. por Data
Requerente: JOSE MANUEL GAGO MARTINS			
Tipo: MORADIA UNIFAMILIAR - LOTE 63			
Local: GUÍA ALBUFEIRA			
Título: PLANTA DA CAVE			
Desenhou	Escala	Obra Nº	
	1:50		
Verificou	Data	Des. Nº	
	20/02/94		
O Arquitecto <i>AF</i>			
		Atelier do Sul Projectos Urbanísticos, Lda Esplanada Santa Maria, Bolquinhos, 8100 Loulé, Alentejo, Portugal. T: (00351) 84 123 / 86402 / 66478 Telex: 58640 Fax: (00351) 84428	