

1:250

Implantação

1



Date
13/08/2019

#Empresa do Contacto

#Endereço 1 Contacto -Telf 289411733- Telf 966868256

Cliente: Joaquim Sofi

Obra: Moradia Bi-Familiar
Local Loulé

Designação: Estudo prévio;
Implantação

Técnico responsável:
Pedro das Neves Candeias Ferreira Trindade

Folha
A.01.1

Rev.

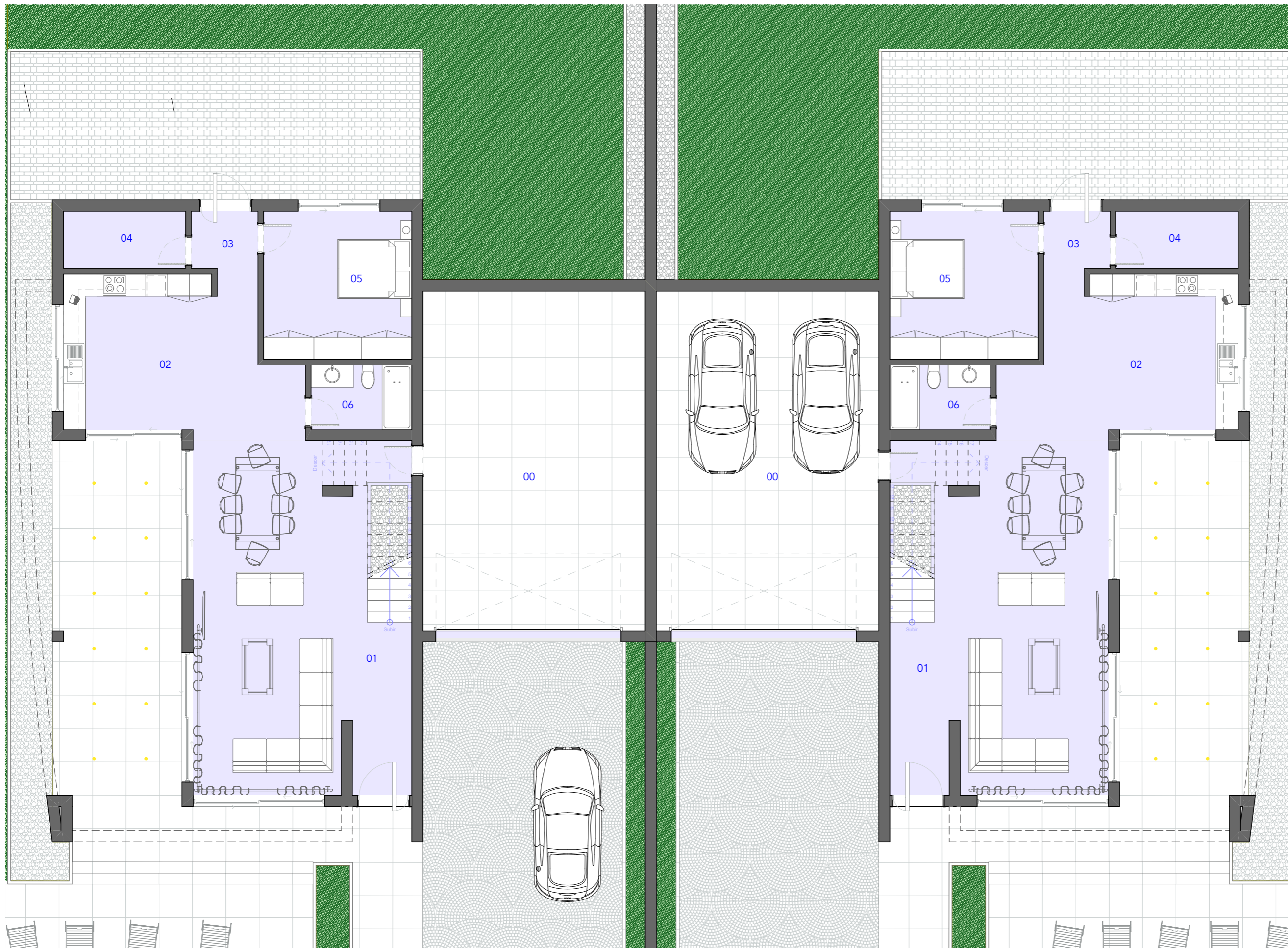

1:100

Piso 0 (apresentação)

1

Mapa de Áreas

N	Designação	Área
---	------------	------

Fração A, Área Bruta		
A	Piso 0	189,55
A	Piso 1	92,69
		282,24 m ²

Fração A, Área útil		
00	Garagem	56,12
01	Sala	56,47
02	Cozinha	24,80
03	Hall	3,62
04	Lavandaria	5,12
05	Quarto	16,09
06	Instalação sanitária	4,75
07	Área de circulação	4,15
08	Instalação sanitária	4,59
09	Quarto	15,51
10	Instalação sanitária	4,16
11	Suite	16,74
12	Suite	26,00
13	Instalação sanitária	7,00
		245,12 m ²

Fração B, Área Bruta		
B	Piso 0	189,40
B	Piso 1	92,69
		282,09 m ²

Fração B, Área útil		
00	Garagem	56,12
01	Sala	56,47
02	Cozinha	24,80
03	Hall	3,62
04	Lavandaria	5,12
05	Quarto	16,09
06	Instalação sanitária	4,75
07	Área de circulação	4,15
08	Instalação sanitária	4,59
09	Quarto	15,51
10	Instalação sanitária	4,16
11	Suite	16,74
12	Suite	26,00
13	Instalação sanitária	7,00
		245,12 m ²



Date
13/08/2019

#Empresa do Contacto

#Endereço 1 Contacto -Telf 289411733- Telf 966868256

Cliente: Joaquim Sofi

Obra: Moradia Bi-Familiar
Local Loulé

Designação: Estudo prévio;
Mapa de Áreas, Piso 0 (apresentação)

Técnico responsável:
Pedro das Neves Candeias Ferreira Trindade

Folha
A.01.2

Rev.

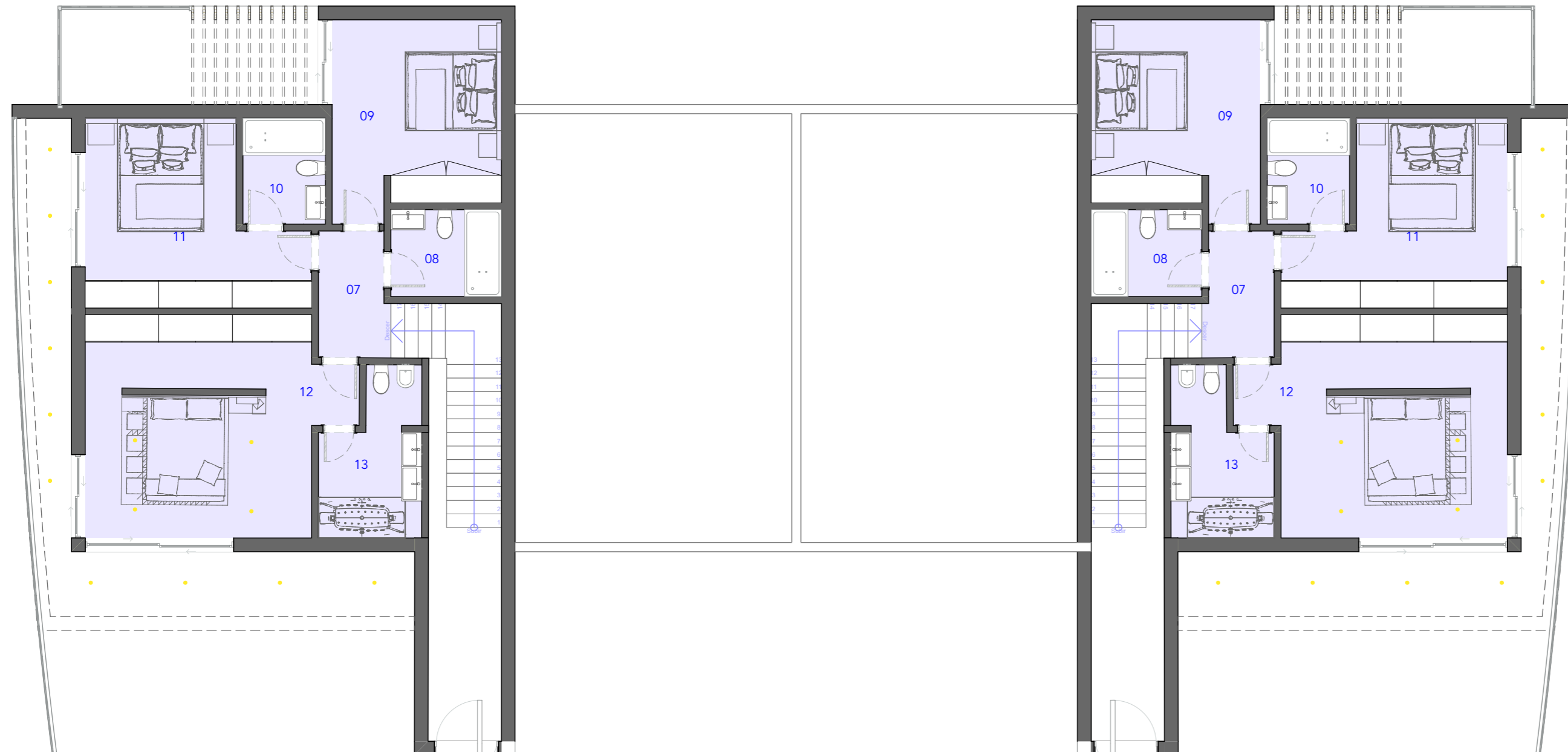

1:100

Piso 1 (apresentação)

1

Mapa de Áreas

Designação	Área
Fração A, Área Bruta	
A Piso 0	189,55
A Piso 1	92,69
282,24 m²	
Fração A, Área útil	
00 Garagem	56,12
01 Sala	56,47
02 Cozinha	24,80
03 Hall	3,62
04 Lavandaria	5,12
05 Quarto	16,09
06 Instalação sanitária	4,75
07 Área de circulação	4,15
08 Instalação sanitária	4,59
09 Quarto	15,51
10 Instalação sanitária	4,16
11 Suite	16,74
12 Suite	26,00
13 Instalação sanitária	7,00
245,12 m²	
Fração B, Área Bruta	
B Piso 0	189,40
B Piso 1	92,69
282,09 m²	
Fração B, Área útil	
00 Garagem	56,12
01 Sala	56,47
02 Cozinha	24,80
03 Hall	3,62
04 Lavandaria	5,12
05 Quarto	16,09
06 Instalação sanitária	4,75
07 Área de circulação	4,15
08 Instalação sanitária	4,59
09 Quarto	15,51
10 Instalação sanitária	4,16
11 Suite	16,74
12 Suite	26,00
13 Instalação sanitária	7,00
245,12 m²	



Date
13/08/2019

#Empresa do Contacto

#Endereço 1 Contacto -Telf 289411733- Telf 966868256

Cliente: Joaquim Sofi

Designação: Estudo prévio;
Piso 1 (apresentação), Mapa de Áreas

Folha
A.01.3

Obra: Moradia Bi-Familiar
Local Loulé

Técnico responsável:
Pedro das Neves Candeias Ferreira Trindade

Rev.



1:100

Alçado Norte

1



1:100

Alçado nascente

1

+6,000
2 Terraco

+3,000
1 Piso 1

±0,000
0 Piso 0



Date
13/08/2019

#Empresa do Contacto

#Endereço 1 Contacto -Telf 289411733- Telf 966868256

<p>Cliente: Joaquim Sofi</p> <p>Obra: Moradia Bi-Familiar Local Loulé</p>	<p><i>Designação:</i>Estudo prévio; Alçado Norte, Alçado nascente, Alçado poente, Alçado sul</p> <p>Técnico responsável: Pedro das Neves Candeias Ferreira Trindade</p>	<p>Folha A.01.4</p> <p>Rev.</p>
--	---	--

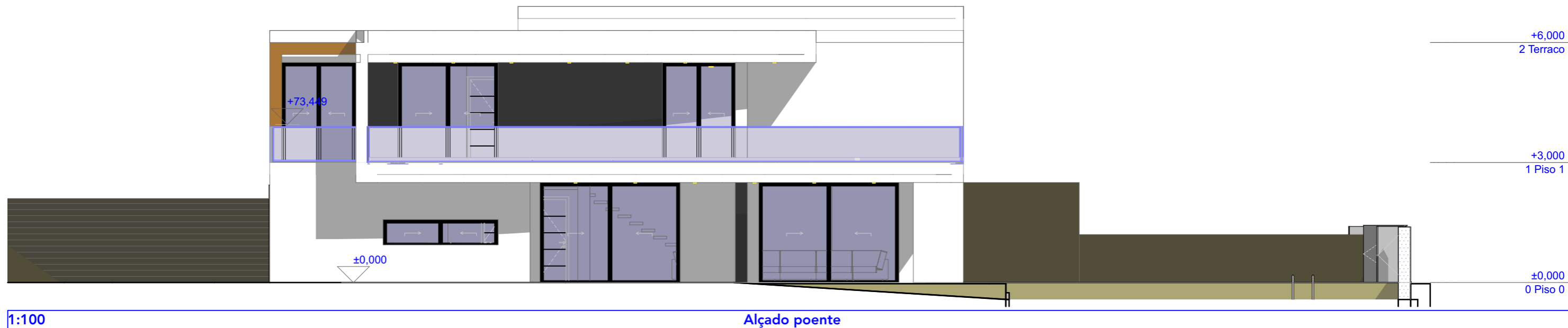

1:100

Alçado poente

1

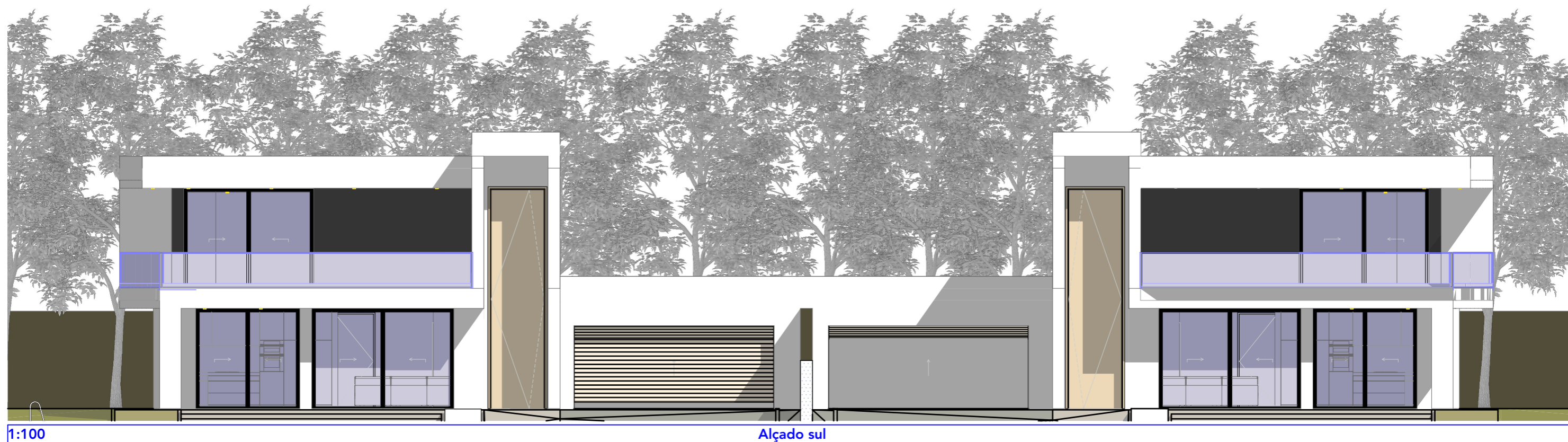

1:100

Alçado sul

1



Date
13/08/2019

#Empresa do Contacto

#Endereço 1 Contacto -Telf 289411733- Teln 966868256

<p>Cliente: Joaquim Sofi</p> <p>Obra: Moradia Bi-Familiar Local Loulé</p>	<p><i>Designação:</i>Estudo prévio; Alçado poente, Alçado sul</p> <p>Técnico responsável: Pedro das Neves Candeias Ferreira Trindade</p>	<p>Folha A.01.5</p> <p>Rev.</p>
--	--	--