

ÍNDICE:

Desenhos

| | | |
|----|--|-------|
| 01 | Planta de implantação | 1/100 |
| 02 | Planta cave | 1/100 |
| 03 | Planta 1.º Piso (rés-de-chão) | 1/100 |
| 04 | Planta 2.º Piso (casoto de acesso varanda) | 1/100 |
| 05 | Planta de cobertura | 1/100 |
| 06 | Planta cave - des. cotado | 1/100 |
| 07 | Planta 1.º piso (rés-de-chão) - des. cotado | 1/100 |
| 08 | Planta 2.º piso (casoto de acesso varanda) - des. cotado | 1/100 |
| 09 | Planta de cobertura - des. cotado | 1/100 |
| 10 | Cortes A - B e C | 1/100 |
| 11 | Alçados | 1/100 |

| | | |
|--|----------------------------------|--------------------------|
| Projecto: Moradia Unifamiliar com Piscina | Desenho Nº: Arq. 00 | |
| | Refª Int.: FO_ES_2020_002 | |
| Local: Sítio do Azinheiro - ex postal n.º 96A - 8005 - 415 - Estoi - Faro | Data: Abril 2021 | |
| Dono de Obra: Sylvia Barbara Françoise Axelle Cuissart de Grelle Rogier | Escala: | |
| Procedimento: Alvará de Utilização | Projecto: Telas Finais | Autor: Ana Cavaco |
| Contém: Índice de desenhos | Colaboração: | |

NORTE

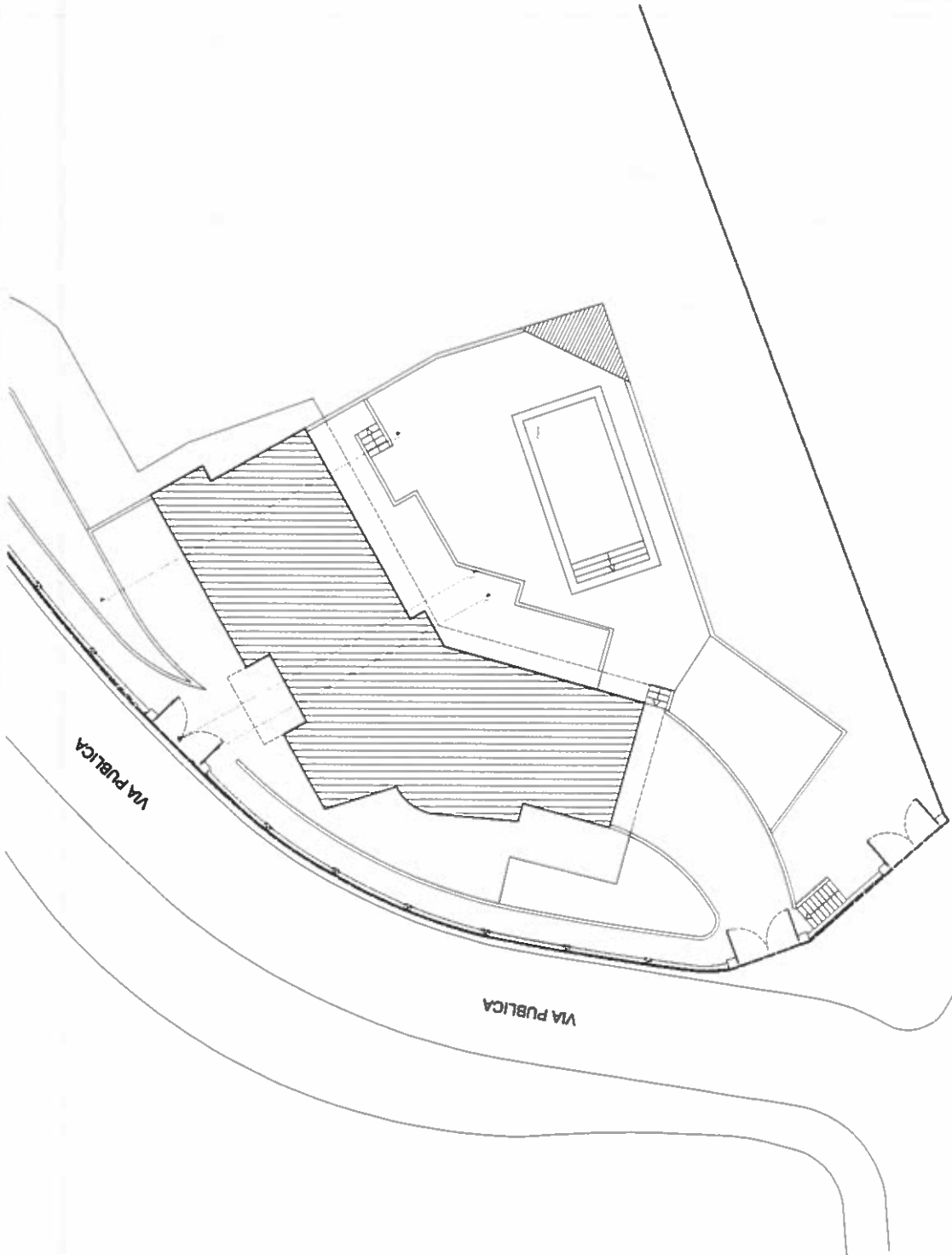

Legenda

| | |
|---|--|
| Região de conservação n.º 5013/20000414 | 2300,00m ² |
| Área total do prédio | 480,00m ² |
| Área de implantação (incluindo a parcerias) | 177,78m ² |
| Área bruta de construção | 278,27m ² m ² = 0,00m ² |
| Cota de solaria | |

Legenda

| | |
|--|-----------------------|
| Limite do prédio | 855,00m ² |
| Área impermeabilizada, incluindo implantação | 1271,00m ² |
| Área de terreno natural | 87,00m ² |
| Área coberta e C.M.L. (inc. 871,00) | 2177,00m ² |
| Área total atual do prédio | |

| | | | |
|---------------|--|--------------|----------------|
| Projeto: | Moedas Uniformar com Picina | Desenho Nº: | Arq 01 |
| Local: | São do Azmberro - ca postal n.º 56A - 8005 - 415 - Esta - Faro | Rep.º Mit.: | FD_ES_2020_002 |
| Dono de Obra: | Syva Barbara Franques Avale Cussart de Grelle Roger | Data: | Abri 2021 |
| Procedimento: | Avaza de Utilização | Escala: | 1/200 |
| Contém: | Planta de Implantação | Autor: | Ana Cavaco |
| | | Colaboração: | |

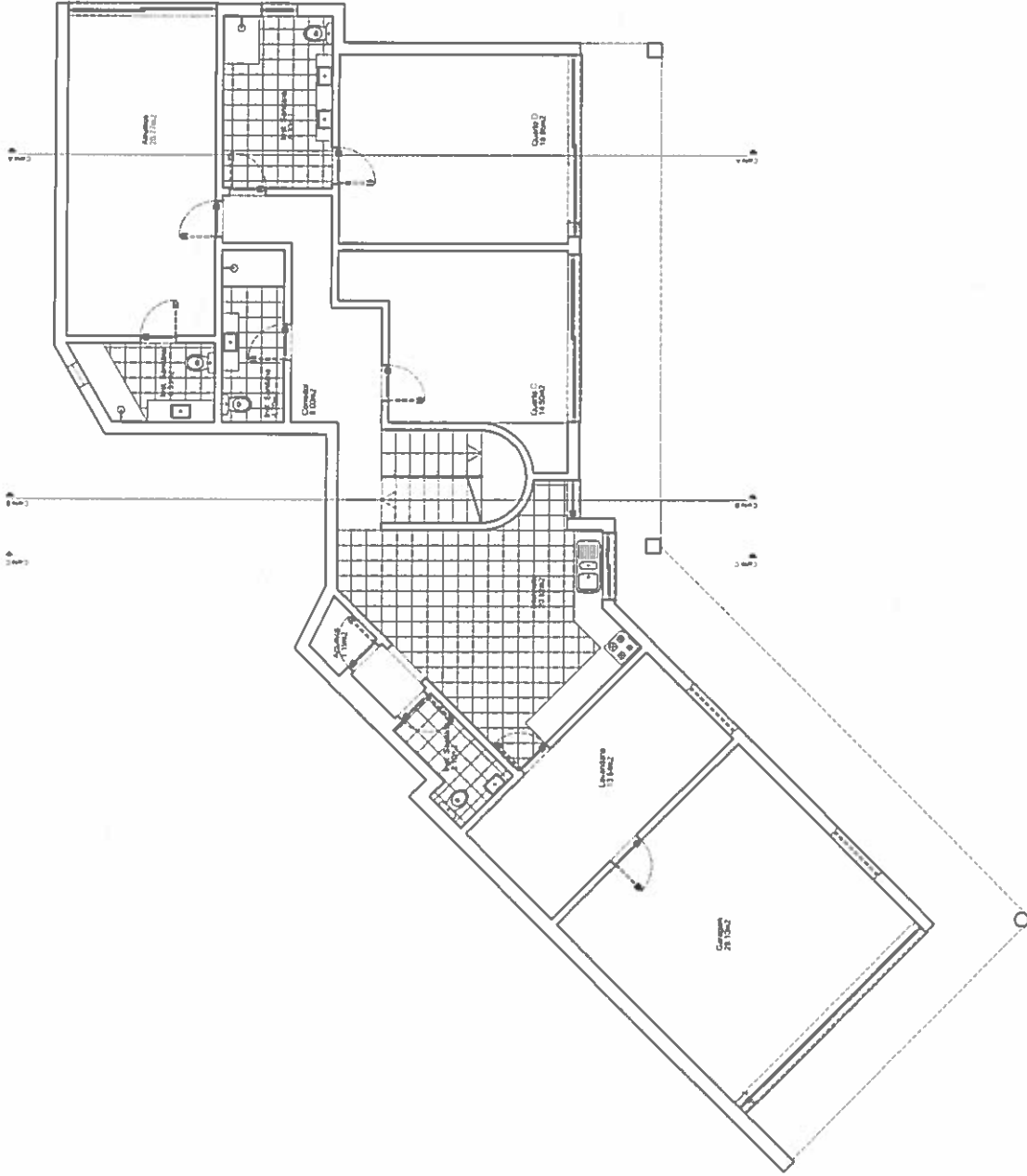

Legenda

| | |
|--|---------------------------|
| Resumo da conservação n.º 5613/2020/0414 | 658,00m ² |
| Matriz Urbana n.º 2518 | 1271,00m ² |
| Área total do prédio | 8200,00m ² |
| Área de implantação (moradia 3 pessoas) | 460,00m ² |
| Área bruta de construção | 177,70m ² |
| Cota de valera | 276,37m alt. ± 0,00m alt. |

| | |
|---|-----------------------|
| Linha do prédio | 2177,00m ² |
| Área impermeabilizada, incluída implantação | 858,00m ² |
| Área de terreno natural | 1271,00m ² |
| Área coberta a.C.M.L. (proc. 871/00) | 87,00m ² |
| Área total atual do prédio | 2177,00m ² |

| | |
|--|-----------------------------------|
| Projeto: Moradia Unifamiliar com Piscina | Desenho Nº: Arq. 02 |
| Local: Sítio do Azuleiro - cr. postal n.º 96A - 9005 - 415 - Estão - Faro | Ref.º Int.: FO_ES_2020_002 |
| Dono de Obra: Sónia Barros Françoese Adelaide Cussani de Grelle Roger | Data: Abril 2021 |
| Procedimento: Alvará de Utilização | Escala: 1/100 |
| Projecto: Tómas Finas | Autor: Ana Cayaco |
| Contém: Planta Case | Colaboração: |

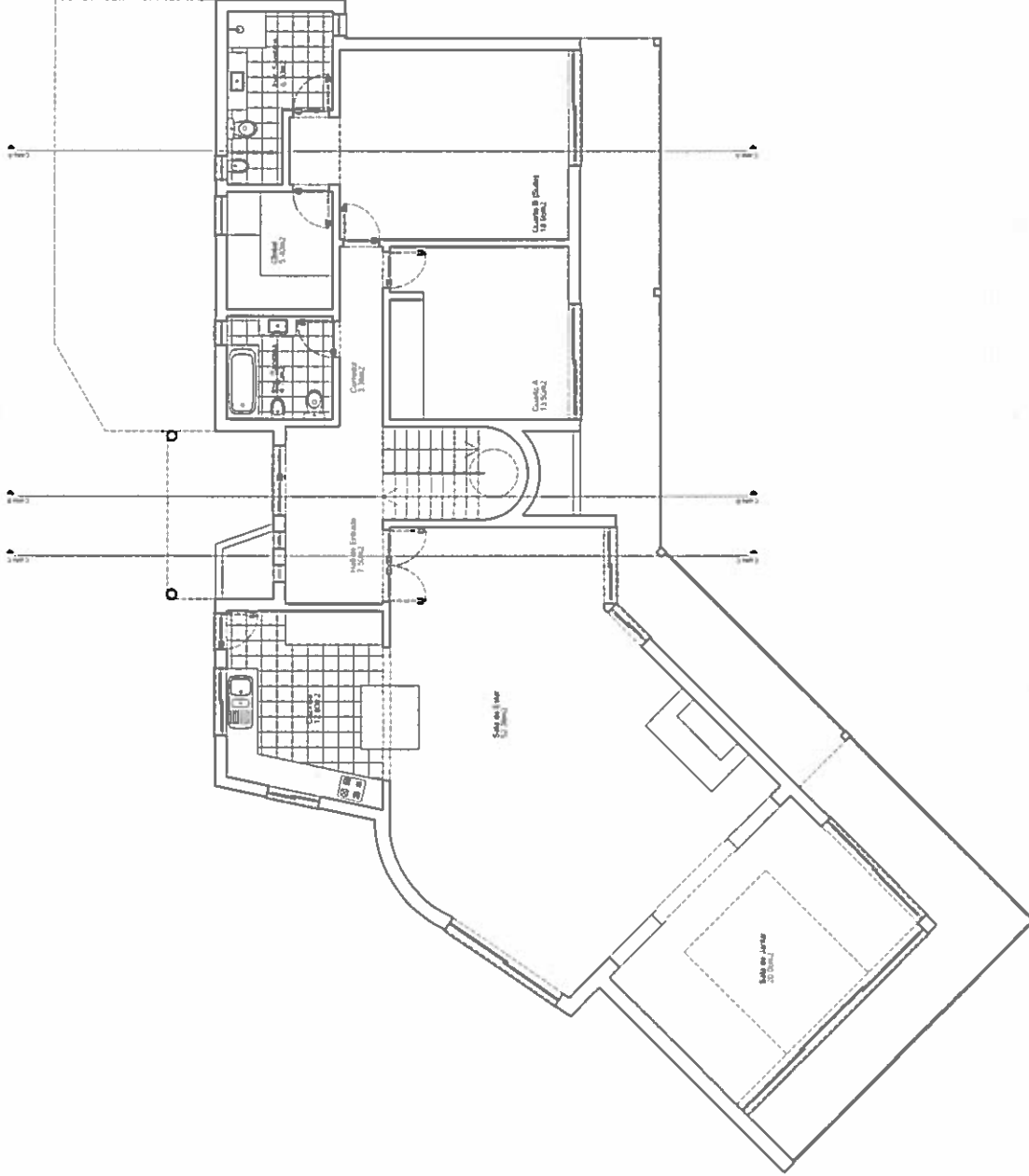

Legenda

| | |
|---|---------------------------|
| Registro da conservatória n.º 5913/20000414 | |
| Matriz Loteada n.º 2518 | |
| Área total do prédio | 8700,00m ² |
| Área de implantação (construída + piscina) | 460,00m ² |
| Área bruta de construção | 177,70m ² |
| Cota da soleira | 278,37m alt. ± 0,00m alt. |

| | |
|--|-----------------------|
| Limite do prédio | |
| Área impermeabilizada, incluindo esplanada | 856,00m ² |
| Área de terreno natural | 1271,00m ² |
| Área coberta a C. M.L. (total: 871,00) | 87,00m ² |
| Área total atual do prédio | 2127,00m ² |

| | | | |
|---------------|--|--------------|----------------|
| Projecto: | Morada Lineámar com Piscina | Desenho Nº: | Arq. 03 |
| Local: | São do Azeiteiro - ex postal n.º 96A - 8005 - 415 - Estói - Faro | Ref.º Int.: | FD_ES_2020_002 |
| Dono de Obra: | Sylvia Barbara Françoise Azeite Cursant de Gracie Roger | Data: | Abril 2021 |
| Procedimento: | Alvará de Utilização | Escala: | 1/100 |
| Contém: | Pavimento 1.º Piso (164-de-c/cho) | Autor: | Ana Caraco |
| | | Colaboração: | |

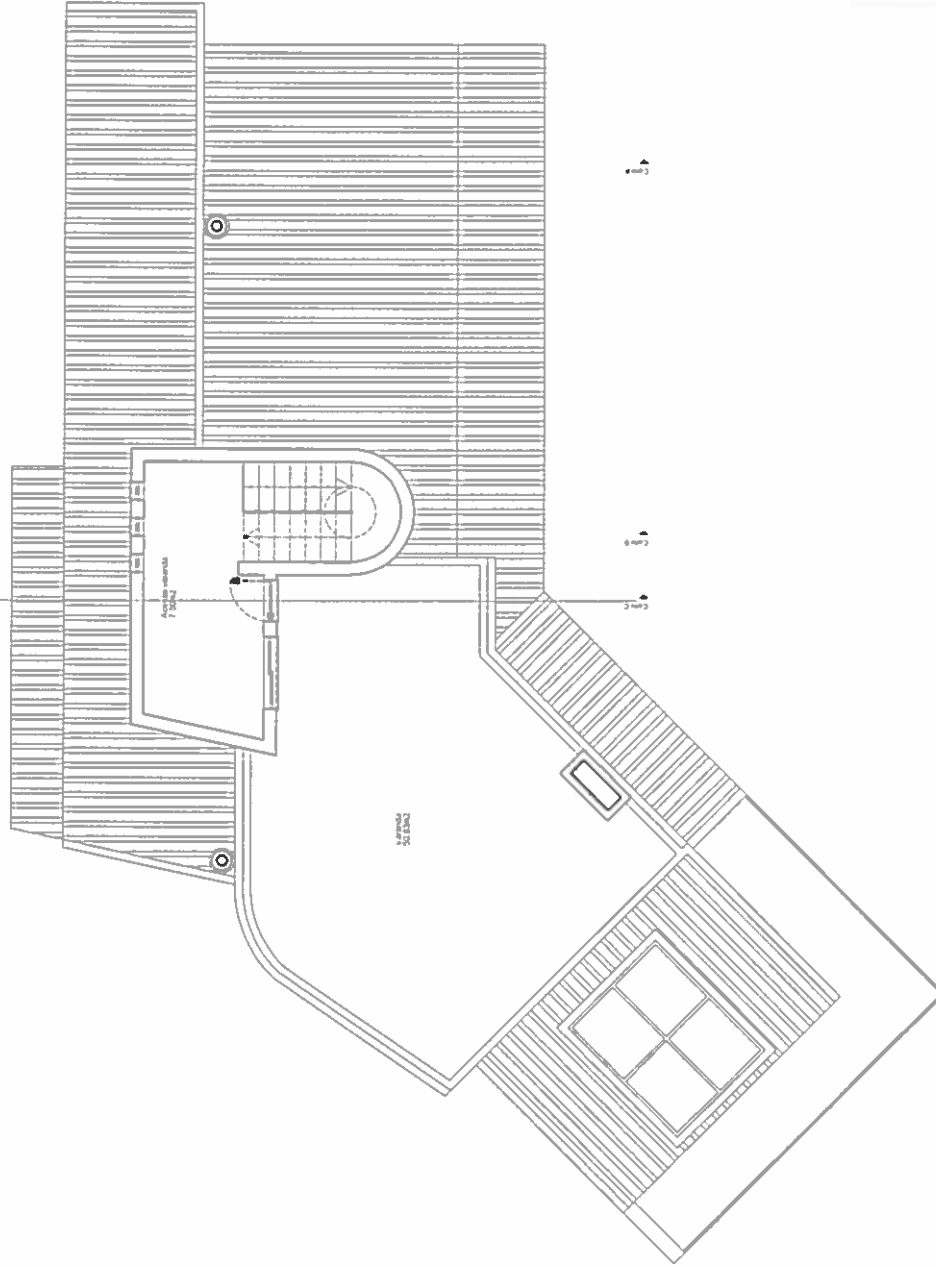

Legenda

| | |
|---|--|
| Região de conservação n.º 50132000014 | |
| Matriz Urbana n.º 2516 | |
| Área total da parcela | 6320,00m ² |
| Área de implantação (moradia e piscina) | 400,00m ² |
| Área bruta de construção | 177,70m ² |
| Casa de água | 270,37m ³ alt. = 0,00m alt. |

| | |
|---|-----------------------|
| Limite do prédio | |
| Área edificável | 656,00m ² |
| Área de terreno urbano | 127,00m ² |
| Área coberta e c. m. l. (proc. 871/001) | 87,00m ² |
| Área total atual do prédio | 2122,00m ² |

| | |
|--|--|
| Projeto: Moradia Unifamiliar com Piscina | Desenho Nº: Av. 04 |
| | Revisão: F0_ES_2020_002 |
| | Data: Abril 2021 |
| Local: São do Amarelo - c. postal n.º 96A - 8005 - 415 - Estor - Faro | Escala: 1/100 |
| Dono de Obra: Sra. Barbara Françoise Avelar Cussari de Grelle Roger | Projeto: Telas Finas |
| Procedimento: Área de Habitação | Contém: Planta 2.ª Fsc (Acesso a varanda) |
| Colaboração: | |

NORTE

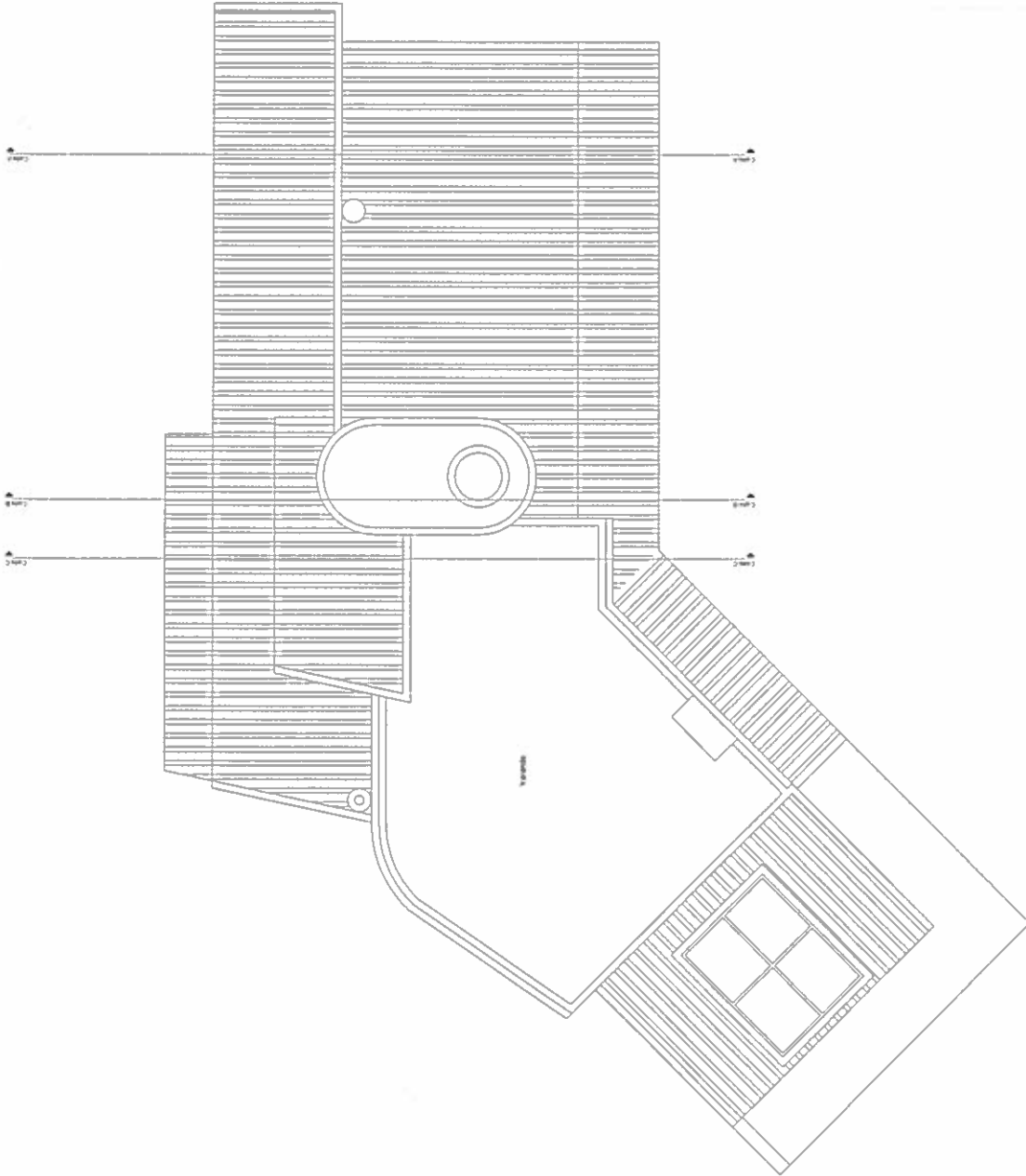

Legenda
 Registo da Conservação n.º 2013/20000414
 Museu Urbano n.º 2518

Área total do prédio 8200,00m²
 Área de exploração (morada + piscina) 490,00m²
 Área bruta de construção 177,70m²
 Cota de soleira 27A.37m alt. ± 0,00m alt.

Limite do prédio
 Área impermeabilizada, incluída emplantação 856,00m²
 Área de terreno natural 1271,00m²
 Área coberta e C.M.L. (pisc. 871600) 87,00m²
 Área total atual do imóvel 2127,00m²

| | | | |
|---------------|--|--------------|----------------|
| Projecto: | Morada Urutambar com Piscina | Desenho Nº: | Aug. 05 |
| Local: | São do Avunheiro - cx postal n.º 96A - 8005 - 415 - Estor - Faro | Ref.º Int.: | FD_ES_2020_002 |
| Dono de Obra: | Syha Barbara Françoise Assale Curssat de Grelle Roger | Data: | Abril 2021 |
| Procedimento: | Atrás de habitação | Escala: | 1/100 |
| Contém: | Planta de cobertura | Autor: | Ana Cavaco |
| | | Colaboração: | |

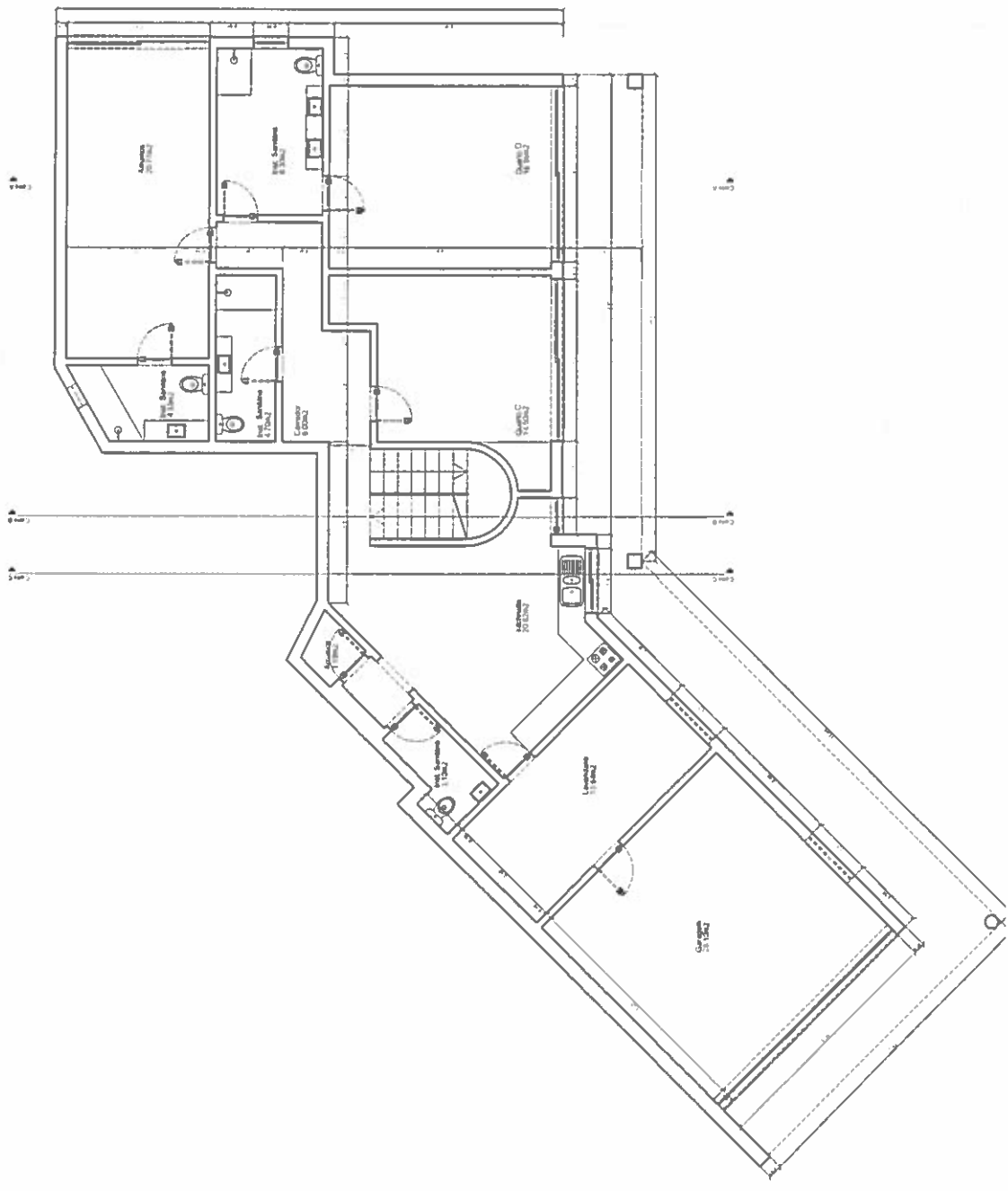

| | | | |
|---------------|---|--------------|----------------|
| Projecto: | Morada Unifamiliar com Piscina | Desenho Nº: | Arg. 06 |
| Local: | São do Arriero - ex postal n.º 96A - 8005 - 415 - Esda - Faro | Reg.º Int.: | FO_ES_2020_002 |
| Dono de Obra: | Syha Barbara Françoise Acelle Cussart de Grelle Roger | Data: | Abri 2021 |
| Procedimento: | Área de Habitação | Escala: | 1/100 |
| Contém: | Planta Cave - dep. cobado | Autor: | Ana Caraco |
| | | Colaboração: | |

Legenda

Registo da construção n.º 5013/20000414

Métr. Urban. n.º 751A

| | | | |
|--|-------|---|---|
| Limite do prédio | | Área do prédio | 651,00m ² |
| Área impermeabilizada, incluindo impermeação | | Área total do prédio | 8370,00m ² |
| Área de terreno natural | | Área de impermeação (paredes + piscina) | 460,00m ² |
| Área coberta e C.M.I. (proc. 971.60) | | Área bruta de construção | 177,76m ² |
| Área total actual do prédio | | Casa de solada | 278,37m ² ab. + 0,00m ² ab. |

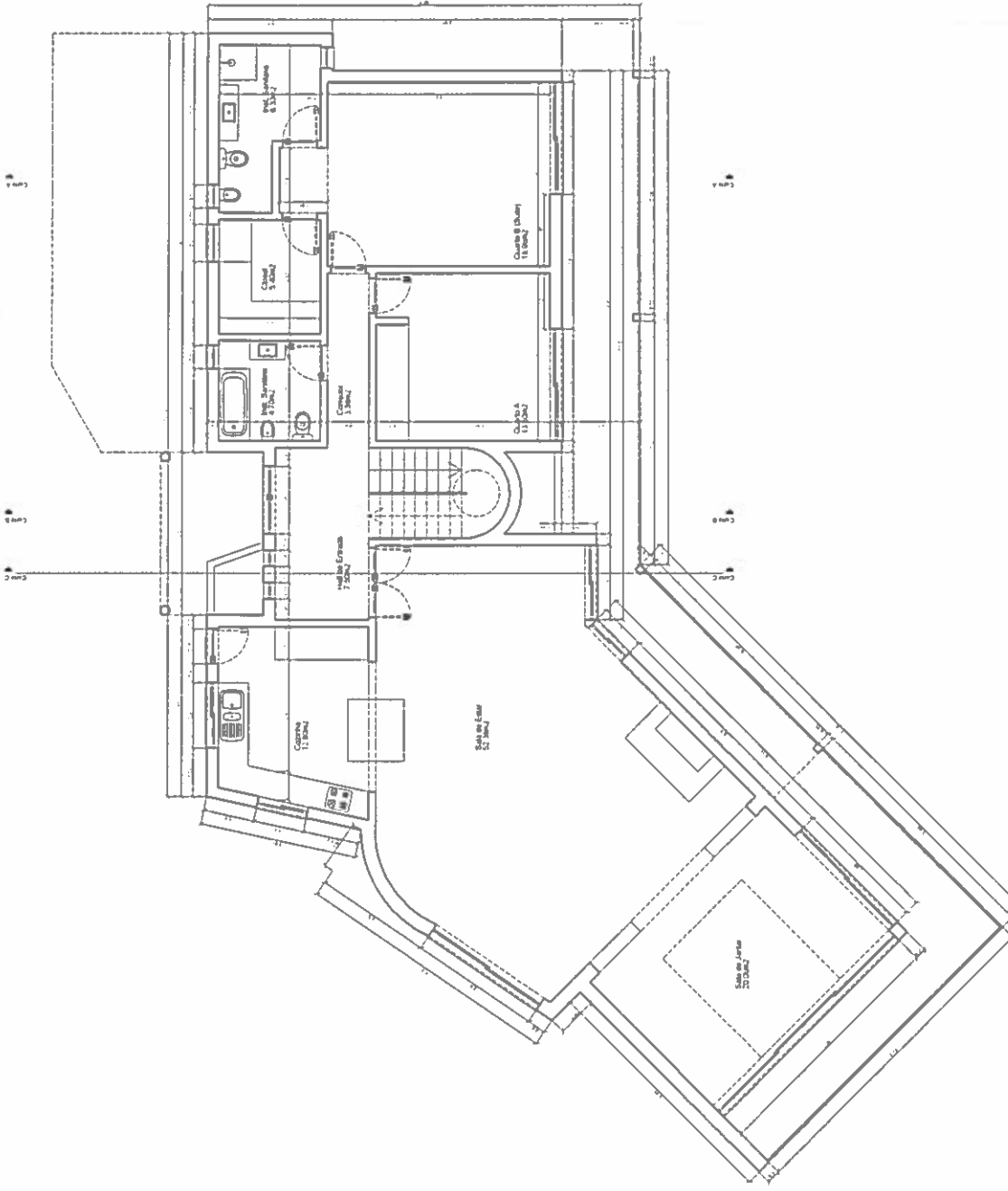

Legenda

| | |
|---|----------------------------|
| Região de conservação n.º 501.3.00000414 | |
| Área total do prédio | 8200,00m² |
| Área de impermeabilização (incluindo impermeabilização) | 127,00m² |
| Área de terreno natural | 87,00m² |
| Área coberta a C.M.A. (incl. 97,00m²) | 2122,00m² |
| Área total atual do prédio | 270,37m² alt. ± 0,00m alt. |

Limite do prédio

| | |
|--|-----------|
| Área impermeabilizada, incluindo impermeabilização | 856,00m² |
| Área de terreno natural | 127,00m² |
| Área coberta a C.M.A. (incl. 97,00m²) | 87,00m² |
| Área total atual do prédio | 2122,00m² |

| | | | |
|---------------|--|--------------|----------------|
| Projecto: | Morada Unifamiliar com Piscina | Desenho Nº: | Acc. 07 |
| Local: | São do Amieiro - ex postal n.º 96A - 8005 - 415 - Estor - Faro | Rel.º Int.: | F0_ES_2020_002 |
| Nome de Obra: | Syha Barbara Françoise Anacle Curissat de Grèfle Roger | Data: | Abril 2021 |
| Procedimento: | Alvará de Habitação | Escala: | 1/100 |
| Contém: | Planta 1.º Piso (145-de-cibão) - des. cotado | Autor: | Ana Caraco |
| | | Colaboração: | |

NORTE

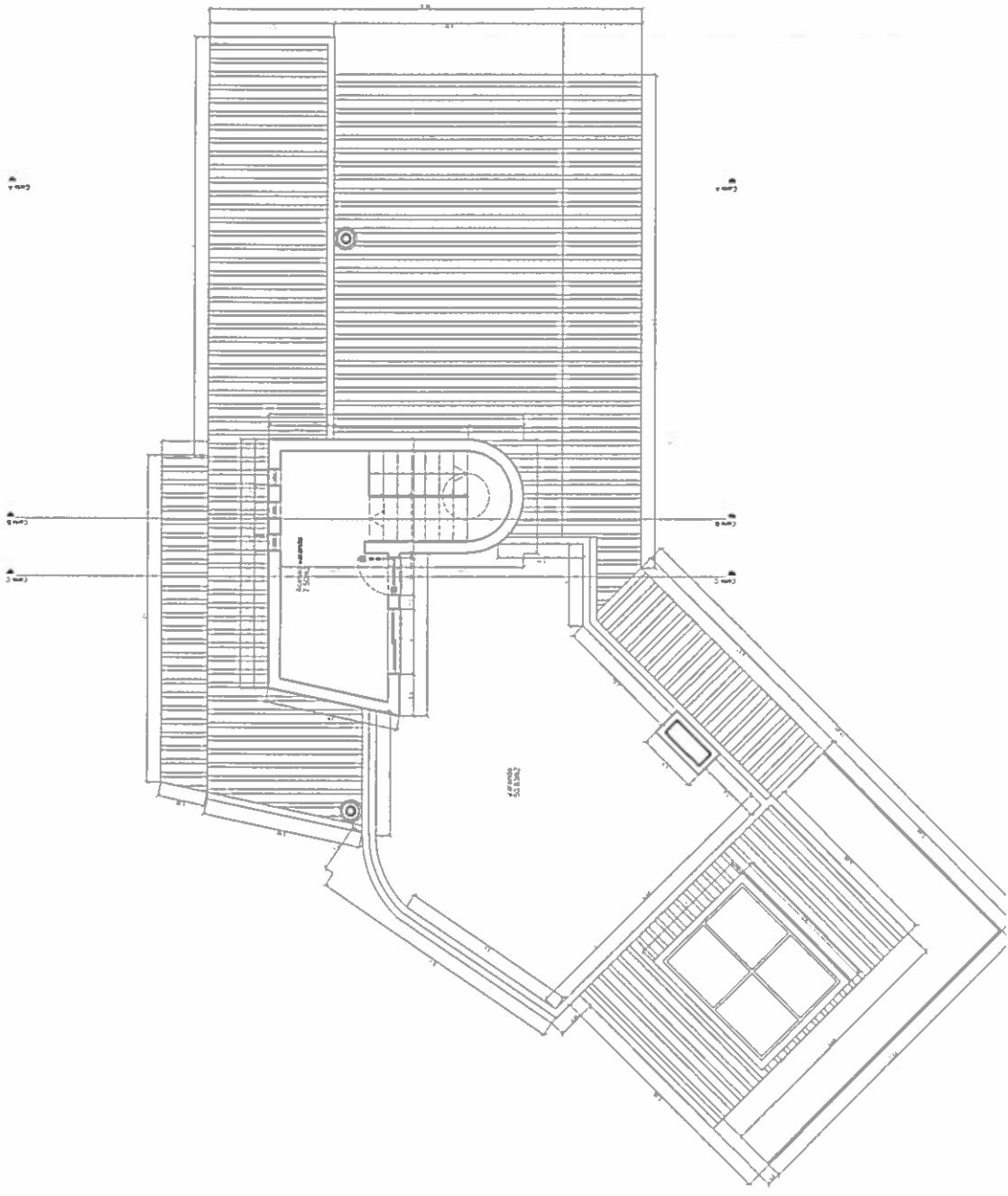

Legenda

Registo de conservação n.º 501532000014
 Mapa Urbaniz. n.º 2518

| | |
|--|---------------------------|
| Área total do prédio | 620,00m ² |
| Área de implantação, infra-estr. e pormen. | 460,00m ² |
| Área bruta de construção | 177,75m ² |
| Cota de sítio | 278,37m alt. ± 0,00m alt. |

| | |
|--|-----------------------|
| Limite do prédio | |
| Área empreitada, ex. áreas mobilizadas | 656,00m ² |
| Área de terreno natural | 1271,00m ² |
| Área cedida à C.A.L. (proc. 97142) | 87,00m ² |
| Área total atual do prédio | 2127,00m ² |

| | | | |
|---------------|---|--------------|----------------|
| Projeto: | Morada Urbanizar com Piscina | Desenho Nº: | Arq. 08 |
| Local: | São do Amarelo - cx postal n.º 964 - 6005 - 415 - Esto - Faro | Rev.º Int.: | FD_ES_2020_002 |
| Dono de Obra: | Syha Barbara Françoise Lucile Cussart de Gelle Roger | Data: | Abri 2021 |
| Procedimento: | Área de Urbanização | Escala: | 1/100 |
| Contém: | Planta 2.º Piso (Acesso varand) | Autor: | Ana Caraco |
| | | Colaboração: | |

NORTE ↗

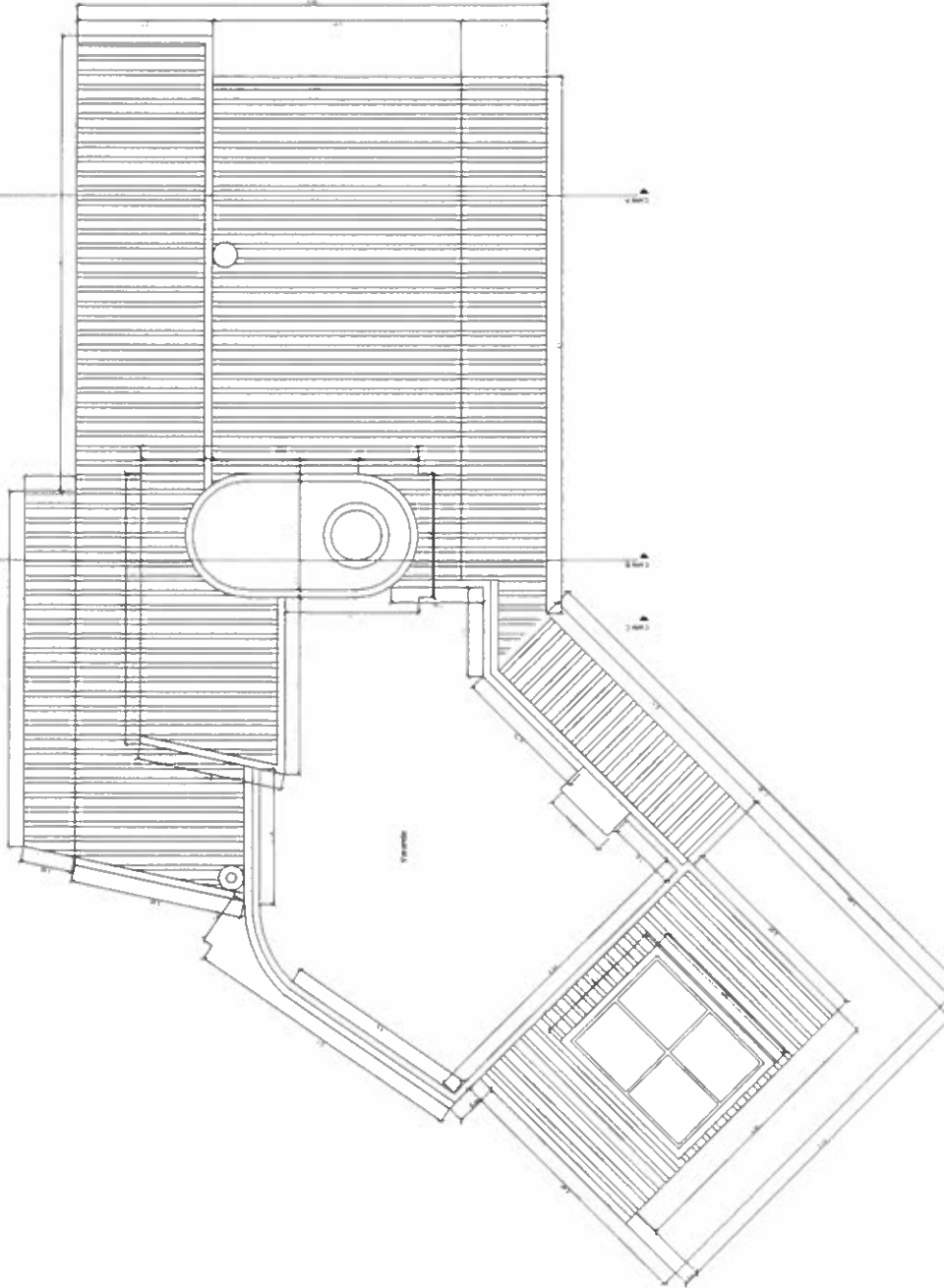

Legenda

Registo da Conservação n.º 5013/2000/414
 Matr. Urbana n.º 2518

Área total do prédio 2500,00m²
 Área de implantação (incluindo a 7 metros) 462,00m²
 Área bruta de construção 177,76m²
 Cota de solaria 216,37m alt. - 1,00m alt.

Limite do prédio
 Área implantada, incluindo implantação 666,00m²
 Área de terreno rural 1271,00m²
 Área cedida a C.M.L. (proc. 87/100) 87,00m²
 Área total atual do prédio 2127,00m²

| | | | |
|---------------|---|--------------|----------------|
| Projecto: | Morada Unitária com Piscina | Desenho Nº: | Ag. 09 |
| Local: | São do Amieiro - cx postal n.º 96A - 8005 - 415 - Esto - Faro | Ref. Int.: | FD_ES_2020_002 |
| Dono de Obra: | Syha Barbara Françoise Azade Cussart de Gelle Roger | Data: | Abri 2021 |
| Procedimento: | Área de Utilização | Escala: | 1/100 |
| Contem: | Planta de Cobertura | Autor: | Ana Cayaco |
| | | Colaboração: | |

4.000.00
 3.900.00
 3.800.00
 3.700.00
 3.600.00
 3.500.00
 3.400.00
 3.300.00
 3.200.00
 3.100.00
 3.000.00
 2.900.00
 2.800.00
 2.700.00
 2.600.00
 2.500.00
 2.400.00
 2.300.00
 2.200.00
 2.100.00
 2.000.00
 1.900.00
 1.800.00
 1.700.00
 1.600.00
 1.500.00
 1.400.00
 1.300.00
 1.200.00
 1.100.00
 1.000.00
 900.00
 800.00
 700.00
 600.00
 500.00
 400.00
 300.00
 200.00
 100.00
 0.00
 -100.00
 -200.00
 -300.00
 -400.00
 -500.00
 -600.00
 -700.00
 -800.00
 -900.00
 -1000.00

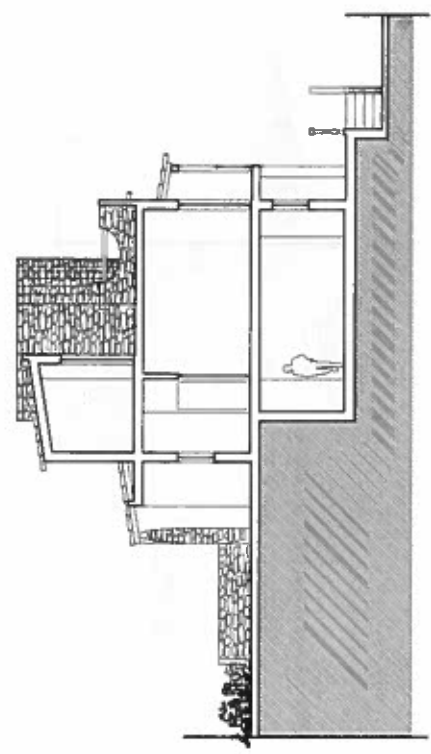

Corte 2

4.000.00
 3.900.00
 3.800.00
 3.700.00
 3.600.00
 3.500.00
 3.400.00
 3.300.00
 3.200.00
 3.100.00
 3.000.00
 2.900.00
 2.800.00
 2.700.00
 2.600.00
 2.500.00
 2.400.00
 2.300.00
 2.200.00
 2.100.00
 2.000.00
 1.900.00
 1.800.00
 1.700.00
 1.600.00
 1.500.00
 1.400.00
 1.300.00
 1.200.00
 1.100.00
 1.000.00
 900.00
 800.00
 700.00
 600.00
 500.00
 400.00
 300.00
 200.00
 100.00
 0.00
 -100.00
 -200.00
 -300.00
 -400.00
 -500.00
 -600.00
 -700.00
 -800.00
 -900.00
 -1000.00

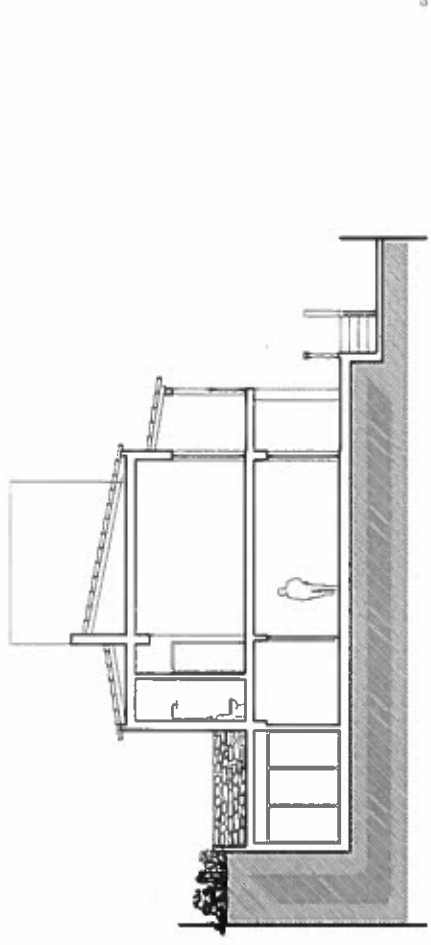

Alzado Corte A

4.000.00
 3.900.00
 3.800.00
 3.700.00
 3.600.00
 3.500.00
 3.400.00
 3.300.00
 3.200.00
 3.100.00
 3.000.00
 2.900.00
 2.800.00
 2.700.00
 2.600.00
 2.500.00
 2.400.00
 2.300.00
 2.200.00
 2.100.00
 2.000.00
 1.900.00
 1.800.00
 1.700.00
 1.600.00
 1.500.00
 1.400.00
 1.300.00
 1.200.00
 1.100.00
 1.000.00
 900.00
 800.00
 700.00
 600.00
 500.00
 400.00
 300.00
 200.00
 100.00
 0.00
 -100.00
 -200.00
 -300.00
 -400.00
 -500.00
 -600.00
 -700.00
 -800.00
 -900.00
 -1000.00

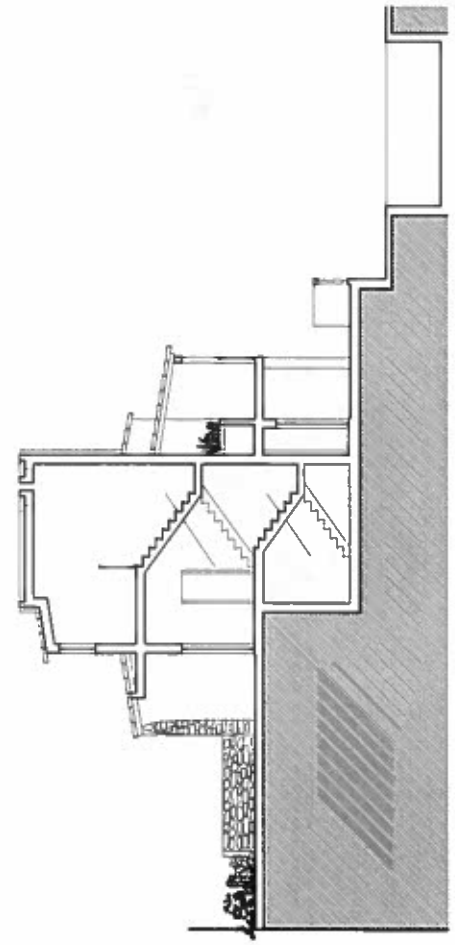

Corte 3

| | | | |
|----------------|---|--------------|-------------------|
| Proyector: | Marcos Urquiza con Peque | Diseño Nº: | Ag. 19 |
| Local: | Juan de Larrave - C/ Postal nº 184 - 4025 - 415 - Lda - Pto | Refº Pl.: | PL 15, 20, 21, 22 |
| Dono de Obra: | Sr. Juan Manuel Piquero | Data: | Agosto 2021 |
| Procedimiento: | Antes de Licencia | Escala: | 1:200 |
| Conten. | Corte - A, B, C | Auto: | Art. Casco |
| | | Colaborador: | |

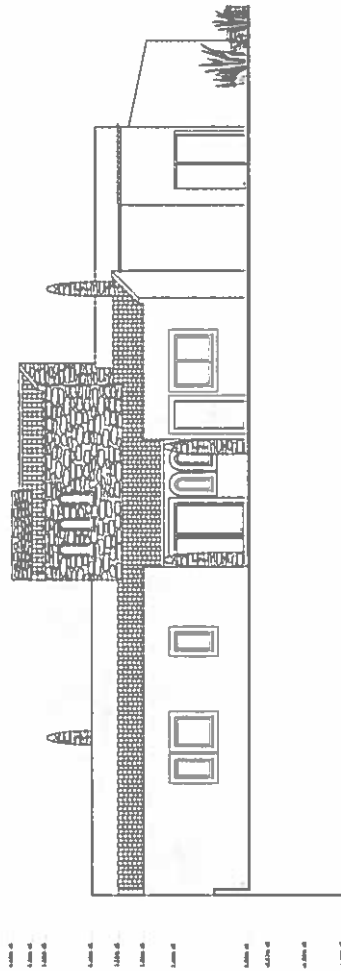

Fachada Norte

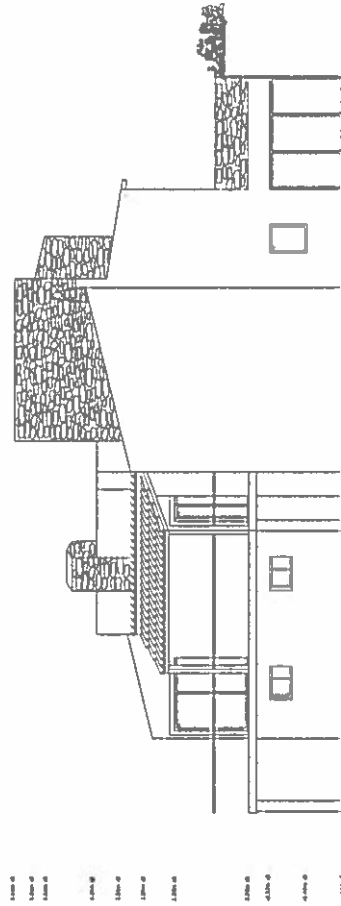

Fachada Sur

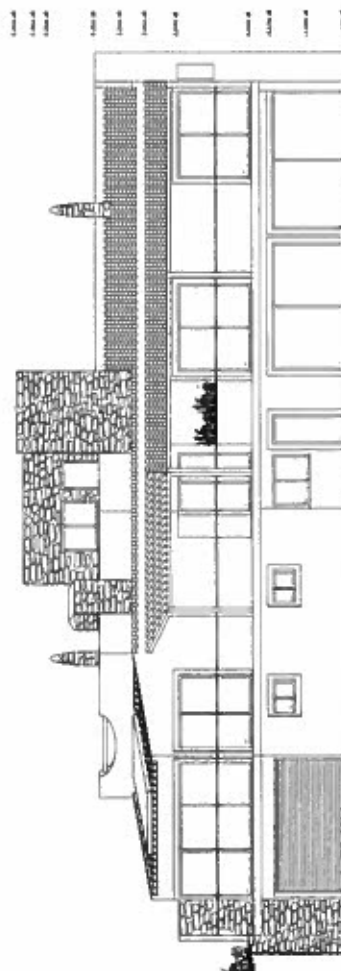

Fachada Oeste

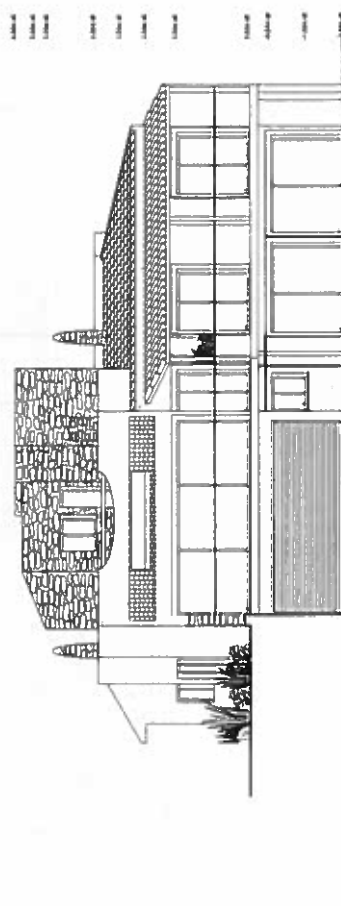

Fachada Este

Legenda:
 1. L. Línea Continua
 2. P. Paredes de mampostería
 3. P. Paredes de mampostería con revestimiento
 4. P. Paredes de mampostería con revestimiento y pintura
 5. P. Paredes de mampostería con revestimiento y pintura y pintura
 6. P. Paredes de mampostería con revestimiento y pintura y pintura y pintura
 7. P. Paredes de mampostería con revestimiento y pintura y pintura y pintura y pintura
 8. P. Paredes de mampostería con revestimiento y pintura y pintura y pintura y pintura y pintura
 9. P. Paredes de mampostería con revestimiento y pintura y pintura y pintura y pintura y pintura y pintura
 10. P. Paredes de mampostería con revestimiento y pintura y pintura y pintura y pintura y pintura y pintura y pintura

1. L. Línea Continua
 2. P. Paredes de mampostería
 3. P. Paredes de mampostería con revestimiento
 4. P. Paredes de mampostería con revestimiento y pintura
 5. P. Paredes de mampostería con revestimiento y pintura y pintura
 6. P. Paredes de mampostería con revestimiento y pintura y pintura y pintura
 7. P. Paredes de mampostería con revestimiento y pintura y pintura y pintura y pintura
 8. P. Paredes de mampostería con revestimiento y pintura y pintura y pintura y pintura y pintura
 9. P. Paredes de mampostería con revestimiento y pintura y pintura y pintura y pintura y pintura y pintura
 10. P. Paredes de mampostería con revestimiento y pintura y pintura y pintura y pintura y pintura y pintura y pintura

1. L. Línea Continua
 2. P. Paredes de mampostería
 3. P. Paredes de mampostería con revestimiento
 4. P. Paredes de mampostería con revestimiento y pintura
 5. P. Paredes de mampostería con revestimiento y pintura y pintura
 6. P. Paredes de mampostería con revestimiento y pintura y pintura y pintura
 7. P. Paredes de mampostería con revestimiento y pintura y pintura y pintura y pintura
 8. P. Paredes de mampostería con revestimiento y pintura y pintura y pintura y pintura y pintura
 9. P. Paredes de mampostería con revestimiento y pintura y pintura y pintura y pintura y pintura y pintura
 10. P. Paredes de mampostería con revestimiento y pintura y pintura y pintura y pintura y pintura y pintura y pintura

| | | | |
|----------|---|-------------|----------------|
| Proyecto | Mercado Umbrella con Puentes | Decreto N° | Ag. 13 |
| Local | San José de los Rios - C. Ecuador - N. 1000 - 115 - E. 1000 - 115 | Rep. Int. | 19.03.2020_022 |
| Proyecto | 5 Años de Obra | Fecha | Agosto 2021 |
| Proyecto | Proyecto | Escala | 1:100 |
| Proyecto | Proyecto | Autor | Ag. Conuco |
| Proyecto | Proyecto | Colaborador | |



| S.. | Name | O.. | Fre... | L... | Color | Linetype | Linewei... | Trans... | Plot S... | P... | N.. | Description |
|-----|------------|-----|--------|------|-------|------------|------------|----------|-----------|------|-----|-------------|
| ✓ | 0 | ☹ | ☼ | 📄 | w... | Continu... | — Defa... | 0 | Color_7 | 📄 | 📄 | |
| 📄 | Defpoints | ☹ | ☼ | 📄 | w... | Continu... | — Defa... | 0 | Color_7 | 📄 | 📄 | |
| 📄 | Dimensões | ☹ | ☼ | 📄 | 20 | Continu... | — 0.00 ... | 0 | Color_... | 📄 | 📄 | |
| 📄 | L. Guia | ☹ | ☼ | 📄 | 20 | ACAD_IS... | — 0.00 ... | 0 | Color_... | 📄 | 📄 | |
| 📄 | Layout | ☹ | ☼ | 📄 | 54 | Continu... | — 0.00 ... | 0 | Color_... | 📄 | 📄 | |
| 📄 | LG - Folha | ☹ | ☼ | 📄 | w... | Continu... | — 0.00 ... | 0 | Color_7 | 📄 | 📄 | |
| 📄 | LimPredio | ☹ | ☼ | 📄 | red | ACAD_IS... | — 0.40 ... | 0 | Color_1 | 📄 | 📄 | |
| 📄 | Paredes | ☹ | ☼ | 📄 | 150 | Continu... | — 0.30 ... | 0 | Color_... | 📄 | 📄 | |
| 📄 | Pavimentos | ☹ | ☼ | 📄 | 251 | Continu... | — 0.00 ... | 0 | Color_... | 📄 | 📄 | |
| 📄 | Portas | ☹ | ☼ | 📄 | 54 | Continu... | — 0.00 ... | 0 | Color_... | 📄 | 📄 | |
| 📄 | Texto | ☹ | ☼ | 📄 | 14 | Continu... | — 0.00 ... | 0 | Color_... | 📄 | 📄 | |
| 📄 | Vãos | ☹ | ☼ | 📄 | 40 | ACAD_IS... | — 0.00 ... | 0 | Color_... | 📄 | 📄 | |
| 📄 | Vegetação | ☹ | ☼ | 📄 | 56 | Continu... | — 0.00 ... | 0 | Color_... | 📄 | 📄 | |
| 📄 | Vista | ☹ | ☼ | 📄 | 41 | Continu... | — 0.00 ... | 0 | Color_... | 📄 | 📄 | |

Projecto: Moradia Unifamiliar com Piscina

Desenho Nº: Arq. 00

Refª Int.: FO_ES_2020_002

Local: Sítio do Azinheiro - cx postal n.º 96A - 8005 - 415 - Estol - Faro

Data: Abril 2021

Dono de Obra: Sylvia Barbara Françoise Axelle Cuissart de Grelle Rogier

Escala:

Procedimento: Alvará de Utilização

Projecto: Telas Finais

Autor: Ana Cavaco

Contém: Lista de Layers

Colaboração:

