

PALMARES

OCEAN LIVING & GOLF

14B

Unit | Fração

T3 (T2+1)

2 + 1 Bedrooms

Gross Private Area
Área Bruta Privativa

2616 sq ft
243 m²

Total Gross Area
Área Bruta Total

3681 sq ft
342 m²

Terraces
Terraços

904 sq ft
84 m²

Parking Spaces
Lugares de Estacionamento

3



Floor 0
Piso 0

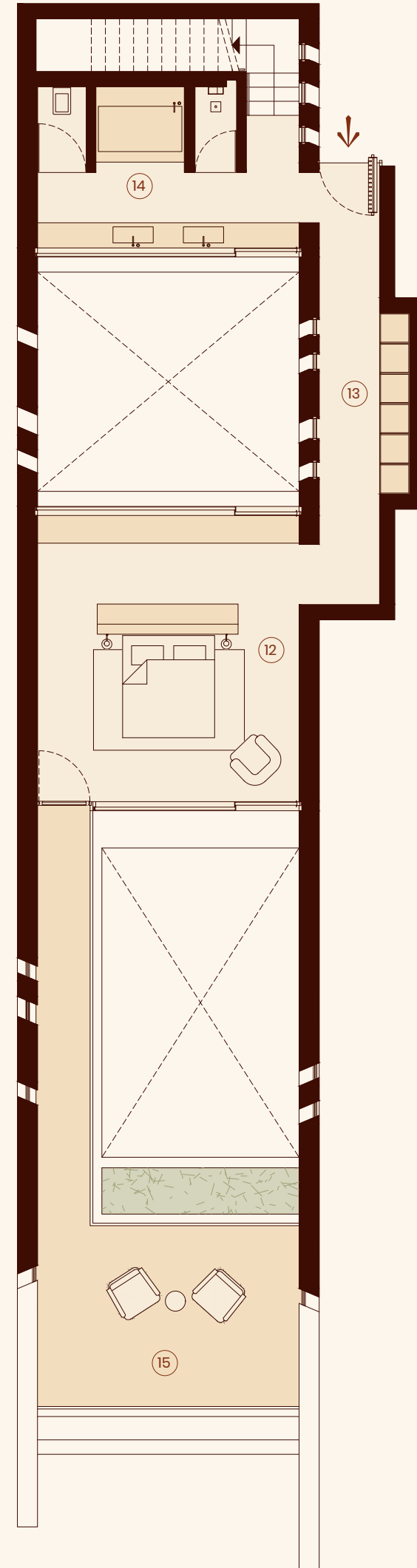

Floor 1
Piso 1



| | | sq ft | m ² |
|----|-------------|-------|----------------|
| 01 | Living Room | 323 | 30 |
| 02 | Dining Room | 269 | 25 |
| 03 | Kitchen | 194 | 18 |
| 04 | Office | 140 | 13 |
| 05 | Bathroom | 43 | 4 |
| 06 | Suite | 161 | 15 |
| 07 | Bathroom | 54 | 5 |
| 08 | Circulation | 205 | 19 |
| 09 | Hall | 75 | 7 |
| 10 | Terrace | 614 | 57 |
| 11 | Pool | 172 | 16 |
| 12 | Suite | 323 | 30 |
| 13 | Circulation | 140 | 13 |
| 14 | Bathroom | 161 | 15 |
| 15 | Balcony | 291 | 27 |

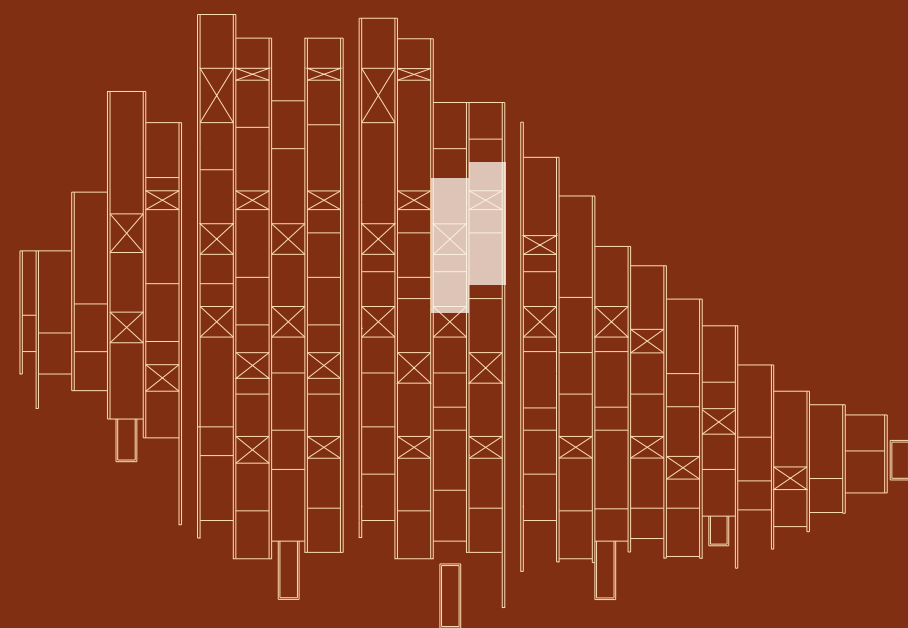

Signature Residences by

RCR ARQUITECTES

from:

The information, images and areas contained in the plans are merely indicative and may, within the scope of the licensing procedure and of the construction works, notably for administrative, technical, commercial, or legal reasons, be subject to modifications, alterations and/or adjustments without prior notice, and therefore have no contractual value.

As informações, imagens e áreas constantes das plantas são meramente indicativas e poderão, no âmbito do processo de licenciamento e de construção, nomeadamente por motivos de ordem administrativa, técnica, comercial ou legal, ser sujeitas a modificações, alterações e/ou ajustamentos sem aviso prévio, pelo que não têm qualquer valor contratual.