

Fiso 2

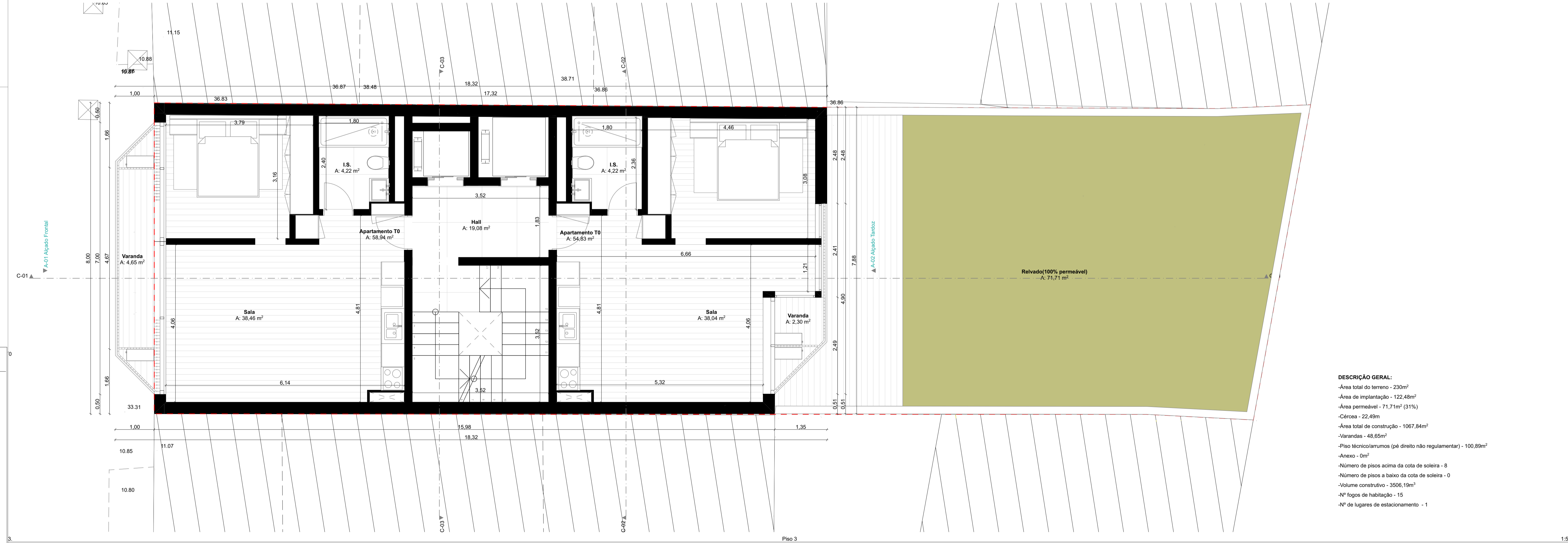

Fiso 3

- DESCRIÇÃO GERAL:**
- Área total do terreno - 230m²
 - Área de implantação - 122,48m²
 - Área permeável - 71,71m² (31%)
 - Cerca - 22,49m
 - Área total de construção - 1067,84m²
 - Varandas - 48,85m²
 - Piso técnico/arrumos (pé direito não regulamentar) - 100,89m²
 - Anexo - 0m²
 - Número de pisos acima da cota de soleira - 8
 - Número de pisos a baixo da cota de soleira - 0
 - Volume construtivo - 3506,19m³
 - Nº fogos de habitação - 15
 - Nº de lugares de estacionamento - 1

ALTERAÇÕES:

Este desenho não pode ser reproduzido, divulgado ou copiado, no todo ou em parte, sem autorização expressa. Reservados todos os direitos pela legislação em vigor. D.L. 63/85 (14 de Março)