

**PLANTA DO RÉS-DO-CHÃO**

Nº	Compartimento	Área útil (m <sup>2</sup> )
1	Hall de entrada	8,80
2	Sala de estar	41,40
3	Sala de jantar	29,80
4	Corredor	6,80
5	Instalação sanitária	2,80
6	Cocanha	27,80
7	Sala nobre	45,60
8	Corredor	20,90
9	Quarto	18,00
10	Instalação sanitária	6,50
11	Quarto	14,40
12	Sauna	14,30
13	Sala de bilhar	30,80
14	Dispensa	2,10
15	Cocanha testada	28,20
16	Hall de distribuição	7,90
17	Instalação sanitária	7,30
18	Lavandaria	6,80
Total de área útil		316,90
Total de área bruta		386,70
ARRANJOS		
19	Arrumos	12,10
20	Garagem	53,90
Total de área útil		66,00
Total de área bruta		80,80

Arquitecto:  <b>Vasco Rodrigues</b> Nº 11567 Especialidades: Electricidade: Desenho: Topografia: Carlos Breda	Projecto: <b>Habitação Unifamiliar</b>	Requerente: <b>ARKINTEL, LDA</b>
	Local: <b>Torrão do Lameiro - Ovar</b>	Fase do Processo: <b>Todos Finais</b>
Designação: <b>PLANTA DO RÉS-DO-CHÃO</b>		Data: <b>Setembro de 2006</b>
		Escala: <b>1:100</b>
		Desenho nº: <b>03</b>

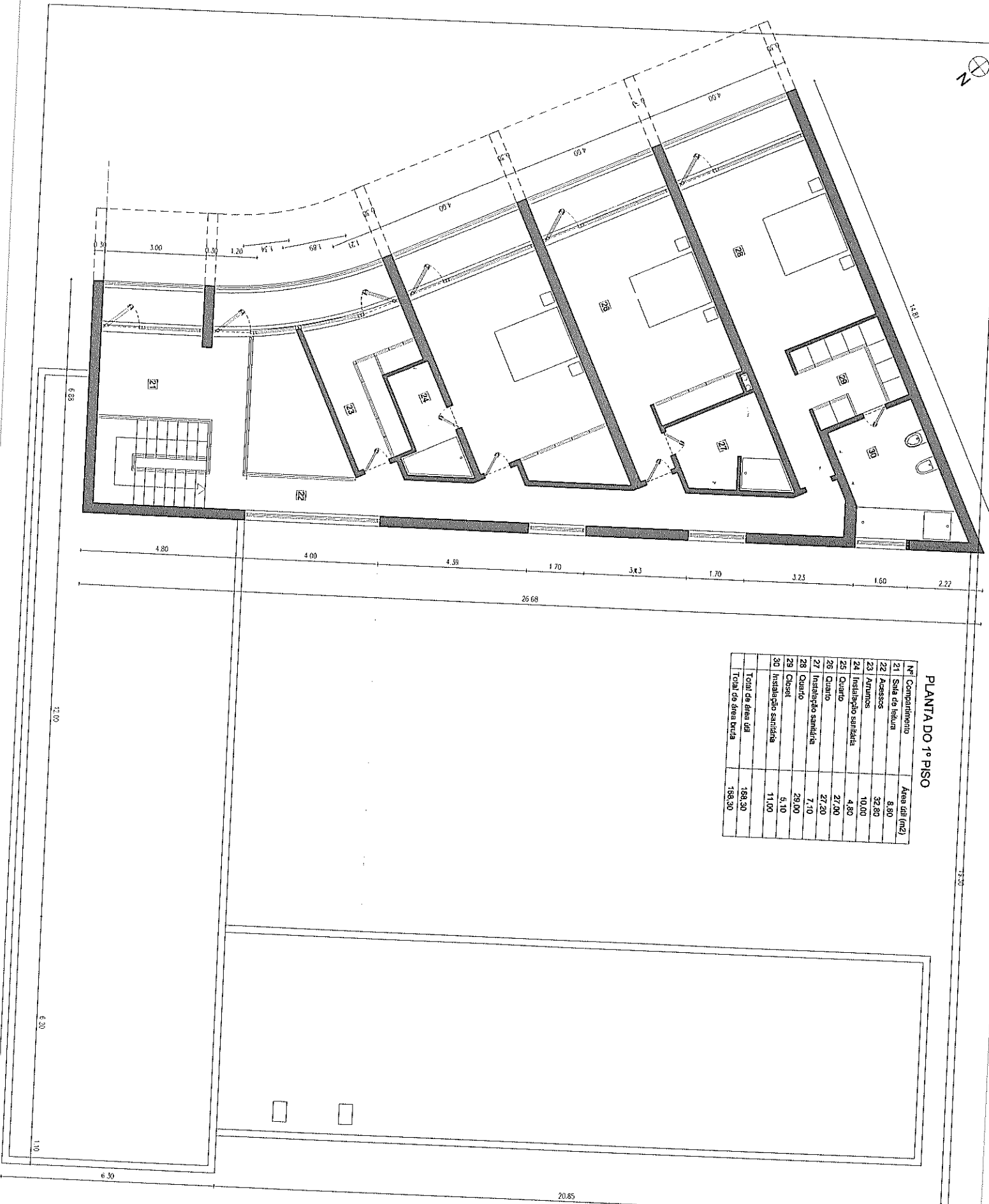

**PLANTA DO 1º PISO**

Nº Compartimento	Área útil (m <sup>2</sup> )
21 Sala de leitura	8,80
22 Acessos	32,80
23 Arrumos	10,00
24 Instalação sanitária	4,80
25 Quarto	27,00
26 Quarto	27,20
27 Instalação sanitária	7,10
28 Quarto	29,00
29 Closet	5,10
30 Instalação sanitária	11,00
<b>Total da área útil</b>	<b>188,30</b>
<b>Total da área bruta</b>	<b>188,30</b>

Arquiteto:  Nº 11501 Especialidades:	Projecto: <b>Habitação Unifamiliar</b>	Requerente: <b>ARKINTEL, LDA</b>
Electricidade: Desenho: Topografia: Carlos Breda	Local: <b>Torrão do Lameiro - Ovar</b> Designação: <b>PLANTA DO 1º PISO</b>	LE/RIA Fase do Processo: Licenciamento Data: Novembro de 2004 Escala: 1:100 Desenho nº: 04