

ESTÁ CONFORME O APROVADO
 Lagos, 14 de AGOSTO de 2019

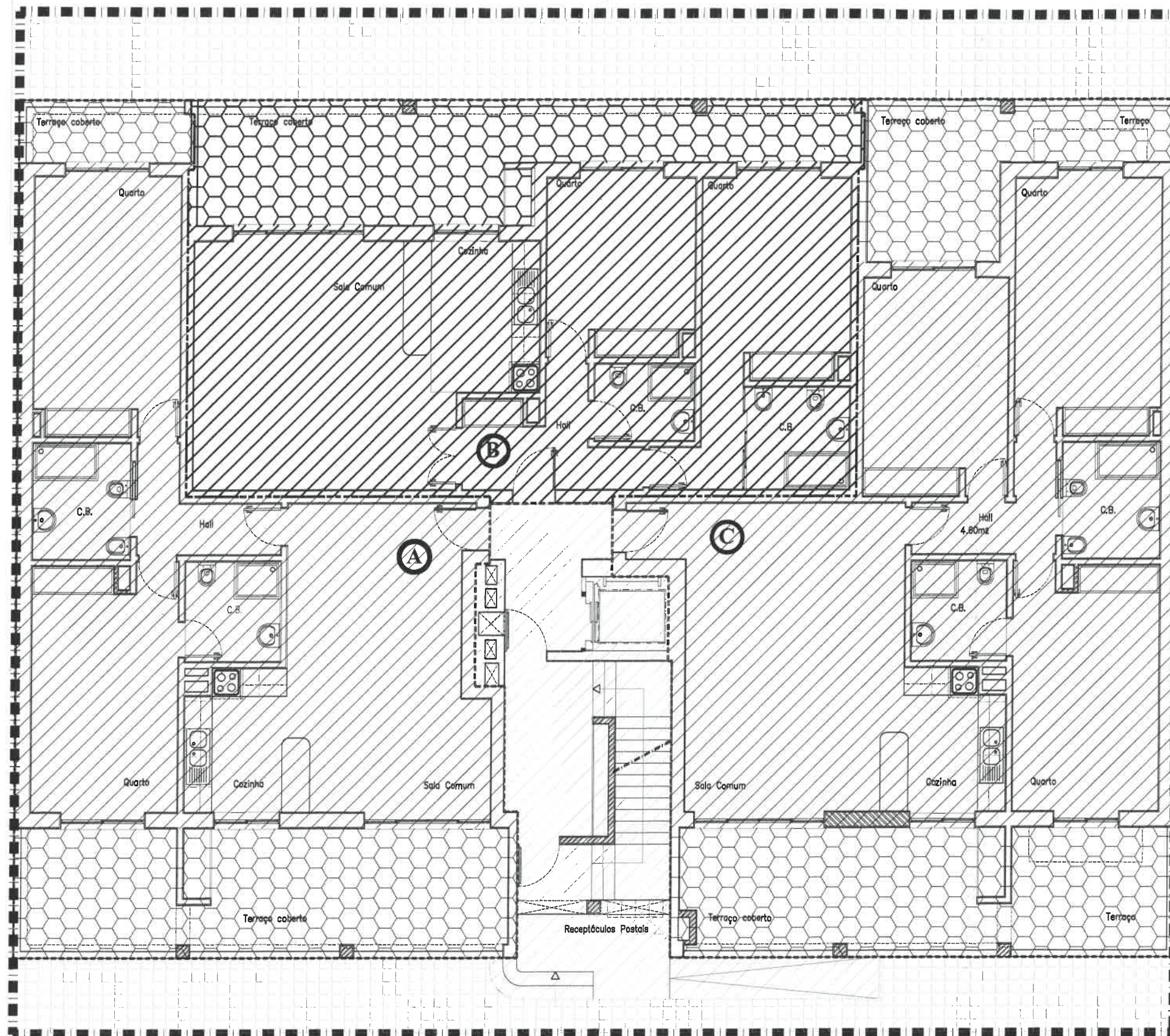

- FRACÇÃO A - R/Chão A
- Área Privativa 99,40m²
- Área Comum de uso privativo ... 35,50m²

- FRACÇÃO B - R/Chão B
- Área Privativa 94,70m²
- Área Comum de uso privativo ... 29,30m²

- FRACÇÃO C - R/Chão C
- Área Privativa 123,10m²
- Área Comum de uso privativo ... 46,10m²

- Áreas Comuns 41,80m²
- Logradouro 94,50 m²



ANTONIO HORTA
 arquitecto
 ahlagos0@gmail.com
 +351 919 714 455

Colaboração: Armando Amaro

PROPRIEDADE HORIZONTAL Lote 133, Alv. Lot. 05/1995 - LAGOS		
PLANTA DO R/CHÃO		1/100
	Janeiro / 2018	26
REQ. José A. Viegas lda,		