

PROJECTO DE ARQUITECTURA – PROPOSTO

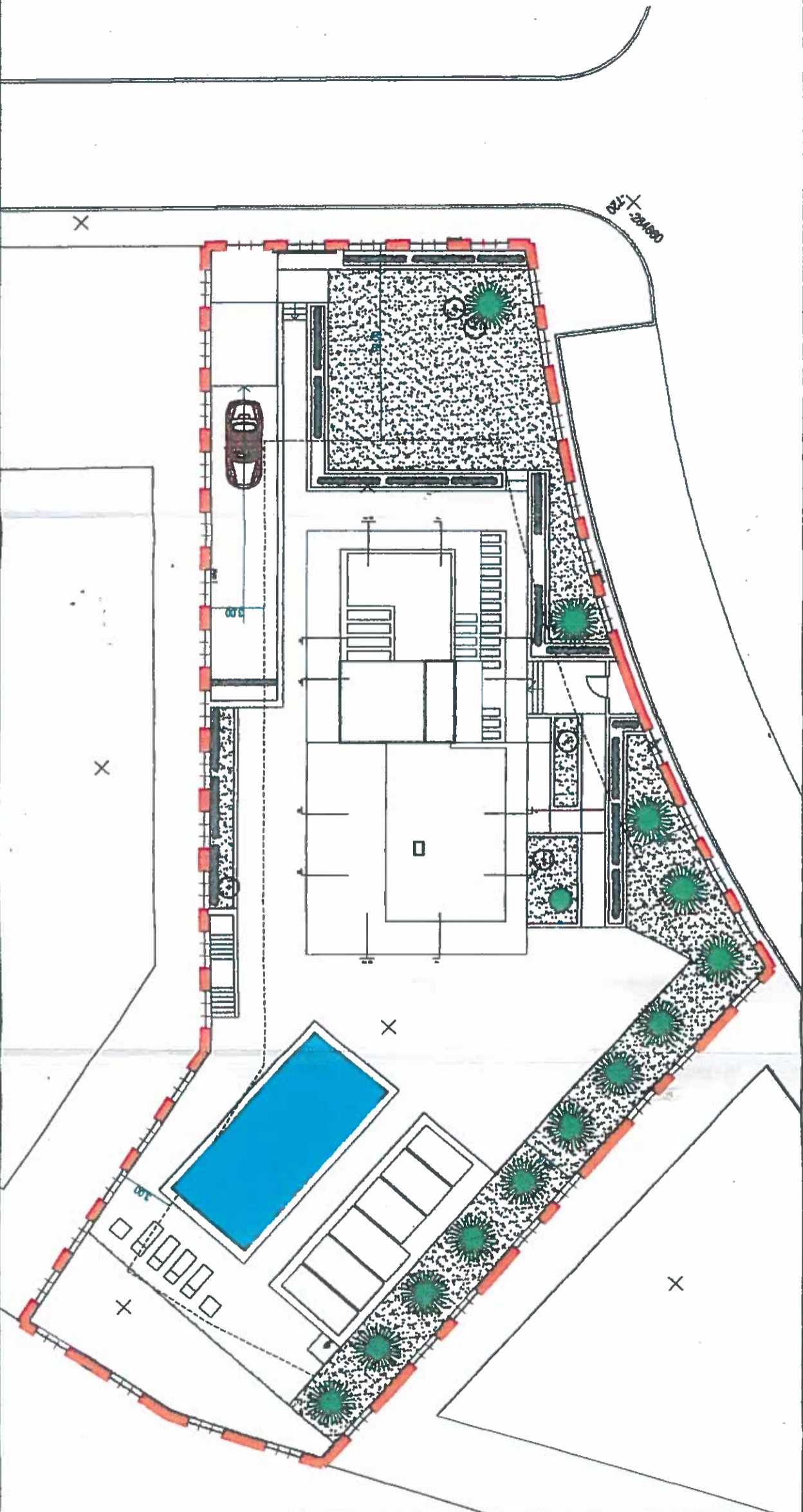

	Area do Lote	ABC	Area de Implantação	Volumetria
Permitido	1365 m ²	290,0 m ²	193,0 m ²	943,0 m ³
Proposta		287,5 m ²	163,4 m ²	862,5 m ³

Planta de Implantação

Atelier de Arquitectura e Engenharia
 14 200 000 000
 114 81 446 50 11
 114 81 732 11 80
 tecnico@esprojf
 www.liconomea.com

Atelier de
 Arquitectura e Engenharia

Atelier de
 Arquitectura e Engenharia
 Rua Coelho de Sousa, 21,
 PC - Espinho
 1250 - 087 Lisboa
 Agência:
 Largo do Poço, 14, 1.º
 Santa Bárbara de Nani
 6205 - 4811 po
 www.liconomea.com

Area do Lote 1365 m²

Limite do Lote

Area de Implantação

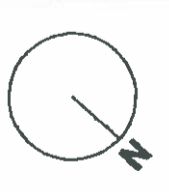

Este documento foi redigido como proposta. Versão: 01 - Data: 02/01/19

Proj: Clear Blue Vision LLC

Lote: Lote 23, I.P.P.4, Zona 2, Subzona 2
 Vilamoura, Quarteira - Loulé

Obj: Construção de moradia unifamiliar,
 com piscina, bbq de apoio, e muros
 de vedação com 2 portões

Data: Janeiro 2017
 Escala: 1/250
 Dia: 02

COORDENADAS:
 Coordenadas Ligadas à rede Geodésica Nacional- Datum 73
 Cotas Relativas ao Nível Médio das Águas do mar
 Maragrato de Cascais

Projeto de Arquitectura
 Planta de Implantação - Cotada
 Proposto

O TÉCNICO
 Nelson José Luz Silva

PROJECTO DE ARQUITECTURA – PROPOSTO

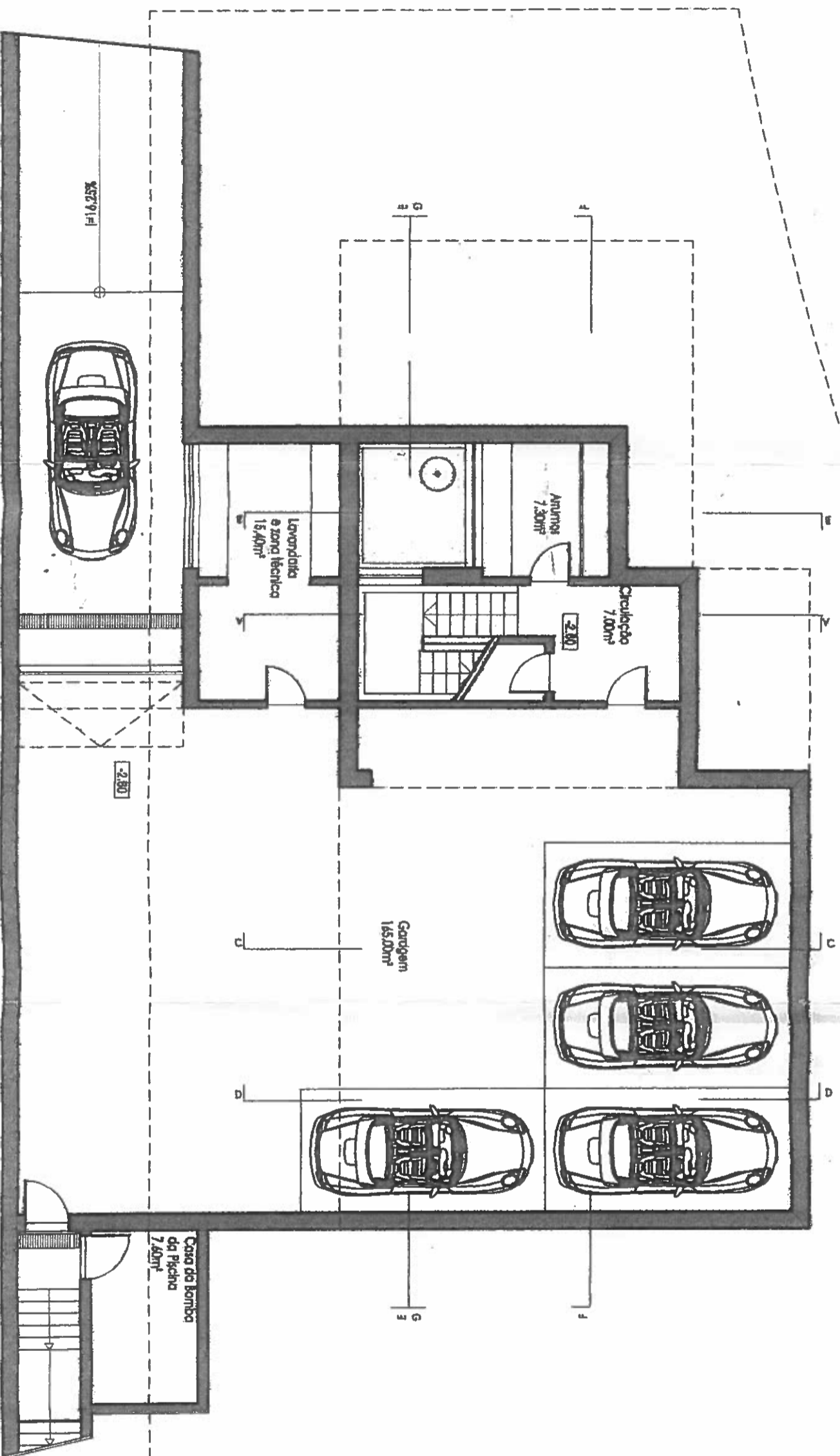

	Area do Lote	ASC	Area de Implantação	Vedimetria
Permitido	1385 m²	280,0 m²	193,0 m²	943,0 m²
Proposta		287,5 m²	163,4 m²	862,5 m²

Planta da Cave

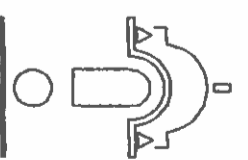

Atelier de Arquitectura e Engenharia
 Tel: 206 606 624
 Tel: 91 446 67 91
 Tel: 66 724 11 80
 lectionere@sapo.pt
 Lisboa:
 Rua Coelho de Sousa, 24
 1º e 2º Andares
 1200-077 Lisboa
 Alentejo:
 Largo do Roma, 14, 1.º
 Santa Barbara do Alentejo
 8002-471 Faro
 WWW.LEGIONERA.COM

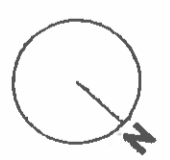

Esta escanção foi realizada para o programa Autodesk® Pro. Software version: 023.1590418

Rua: Clear Blue Vision LLC
 Lote 23, I.P.P.A, Zona 2, Subzona 2
 Vilamoura, Quarteira - Loulé
 OBR Construção de moradia unifamiliar,
 com piscina, bbq de apoio, e muros
 de vedação com 2 portões

Data: Janeiro 2017
 Escala: 1/100
 Dia 1º 03

Projeto de Arquitectura
 Planta da Cave
 Proposto

OTECADO
 Nelson José Luz Silva

PROJECTO DE ARQUITECTURA -- PROPOSTO

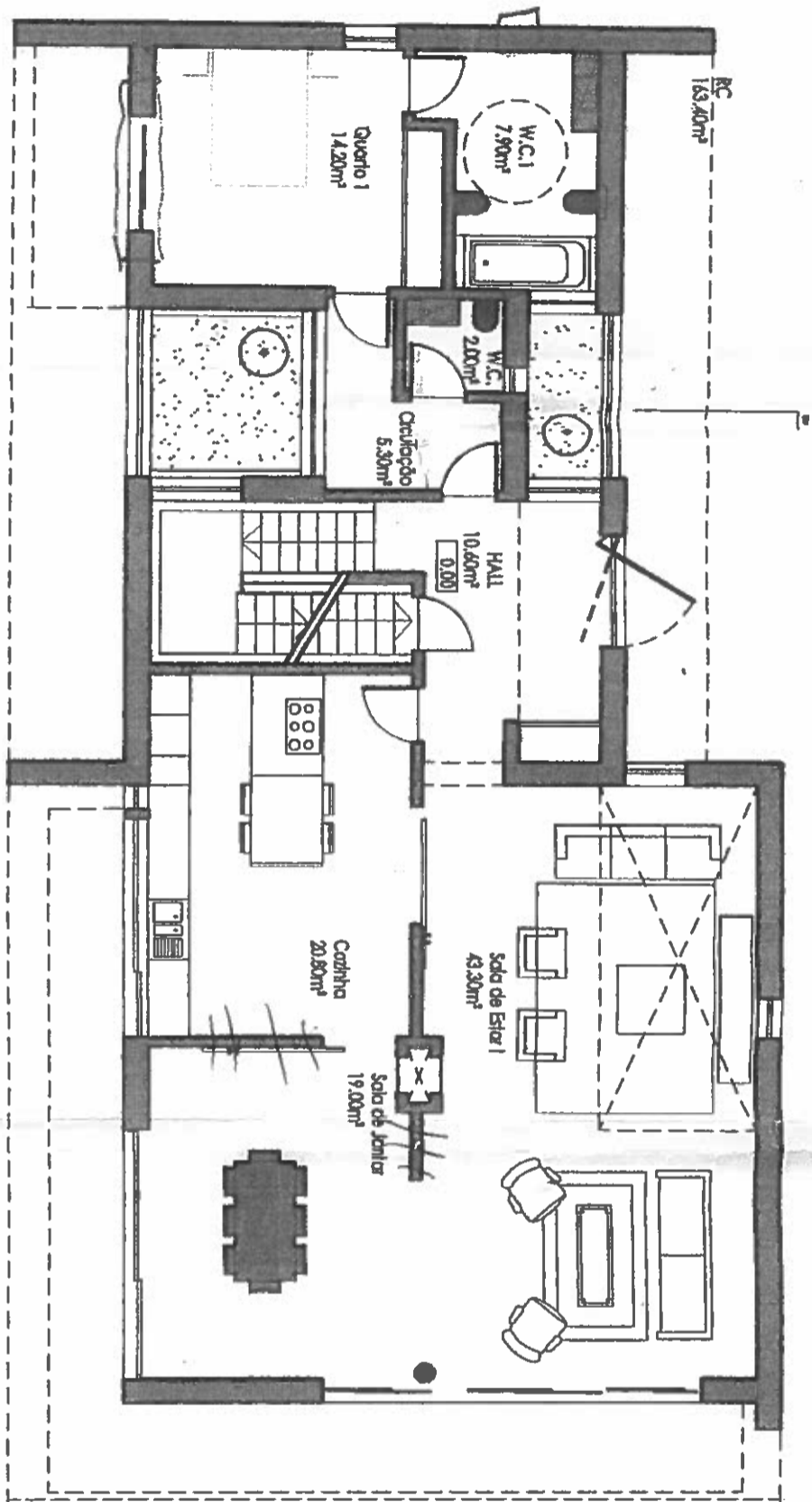

	Área do Lote	Área do Empreendimento	Volume
Permitido	1385 m ²	290.0 m ²	943.0 m ³
Proposta		287.5 m ²	862.5 m ³

Planta do RC

Atelier de Arquitectura e Engenharia
 14.204.0004
 214.920.0001
 214.920.0002
 Tlm: 98 323 11 80
 Ictonore@ictonor.pt
 Lisboa:
 Rua Coelho de Sousa, 23
 RC - Esquerdo
 1250-077 Lisboa
 Algarve:
 Largo do Carmo, 14, 1.
 Santa Bárbara de Nair
 8000 - 47190
 WWW.ICTONOR.COM



Data documento de registo: 2017-01-11
 Programa: Indicação à Proj. - Serial Number: 222-16302418
 Proj: Clear Blue Vision LLC
 Loc: Lote 23, I.P.P.4, Zona 2, Subzona 2
 Vilamoura, Quarteira - Loulé
 Obj: Construção de moradia unifamiliar,
 com piscina, bpo de apoio, e muros
 de vedação com 2 portões
 Data: Janeiro 2017
 Escala: 1/100
 Data Nº: 04
 Esp: Projecto de Arquitectura
 Obj: Planta do RC
 Proj: Proposto
 OTECNO
 Nelson José Luz Silva

PROJECTO DE ARQUITECTURA – PROPOSTO

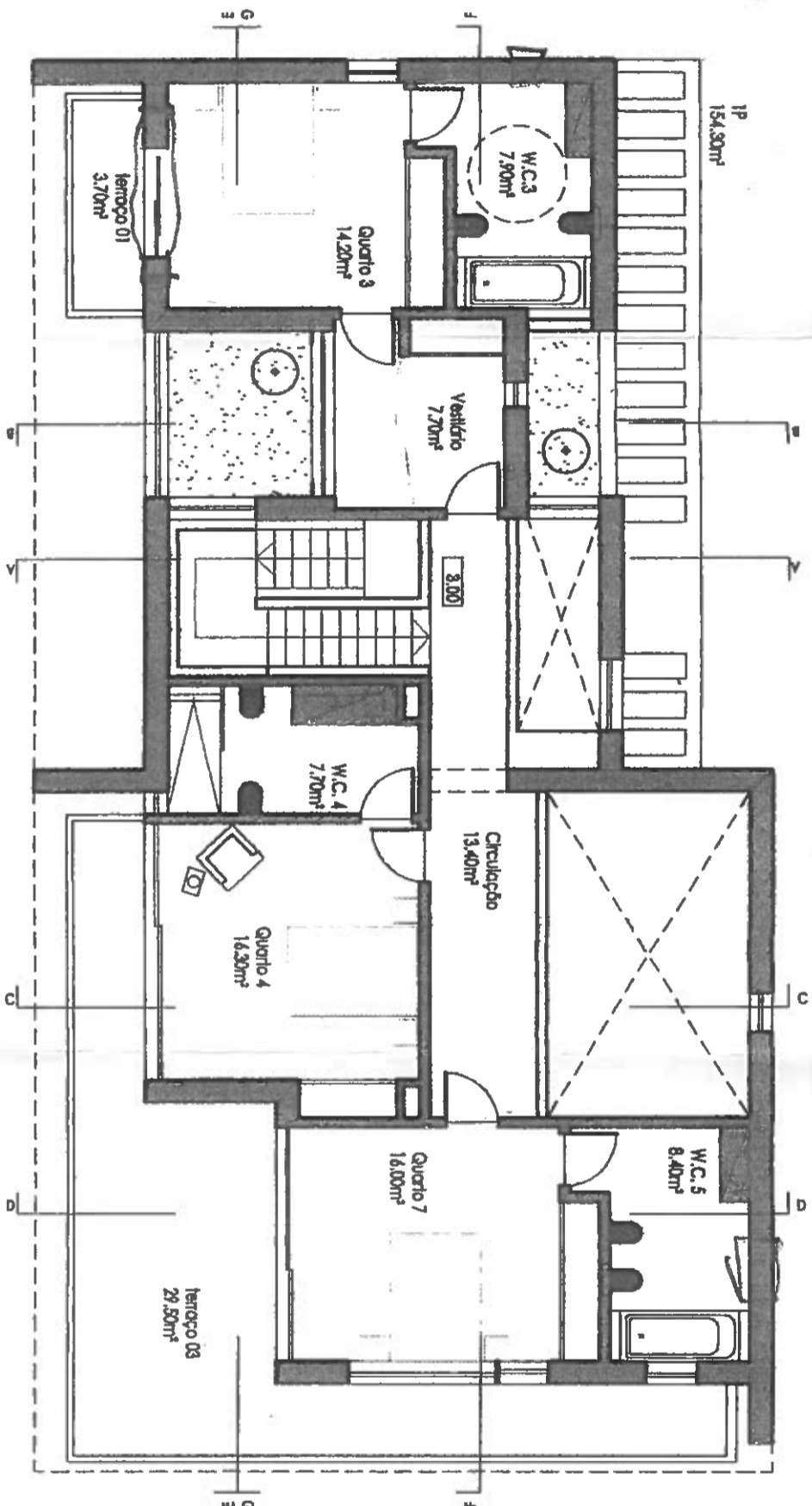

	Area do Lote	ABC	Area de Implantação	Volumetria
Permitido	1365 m ²	290.0 m ²	193.0 m ²	943.0 m ³
Proposta		287.5 m ²	183.4 m ²	862.5 m ³

Planta do 1.º andar

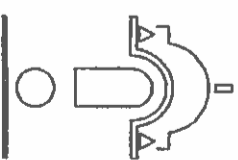

ATELIER
ARQUITECTURA
E ENGENHARIA
www.ateledaee.com

Atelier
de
Arquitetura e Engenharia
7, rue de la Harpe
75005 Paris
T: +33 (0)1 42 78 11 50
F: +33 (0)1 42 78 11 50
teledaee@spoo.pl

Local: Rua Castelo de Rocha, 23
R/C - Esq. 1º
1250-007 Lisboa
Algarve: Largo do Rossio, 14, 1.º
Sala Bateria de Alca
8005 - 817 pro
www.ateledaee.com



Este documento foi revisto em 14 de agosto de 2017 às 14h00. Versão: 022-055018

Rm: Clear Blue Vision LLC

Lote: Lote 23, I.P.P.4, Zona 2, Subzona 2
Vilamoura, Quarteira - Loulé

Obj: Construção de moradia unifamiliar,
com piscina, bbq de apoio, e muros
de vedação com 2 portões

Data: Janeiro 2017
Escala: 1/100
Data: 05

Projeto de Arquitectura
Planta do 1.º andar
Proposto

01 ESCALADO
Nelson José Luz Silva

PROJECTO DE ARQUITECTURA – PROPOSTO

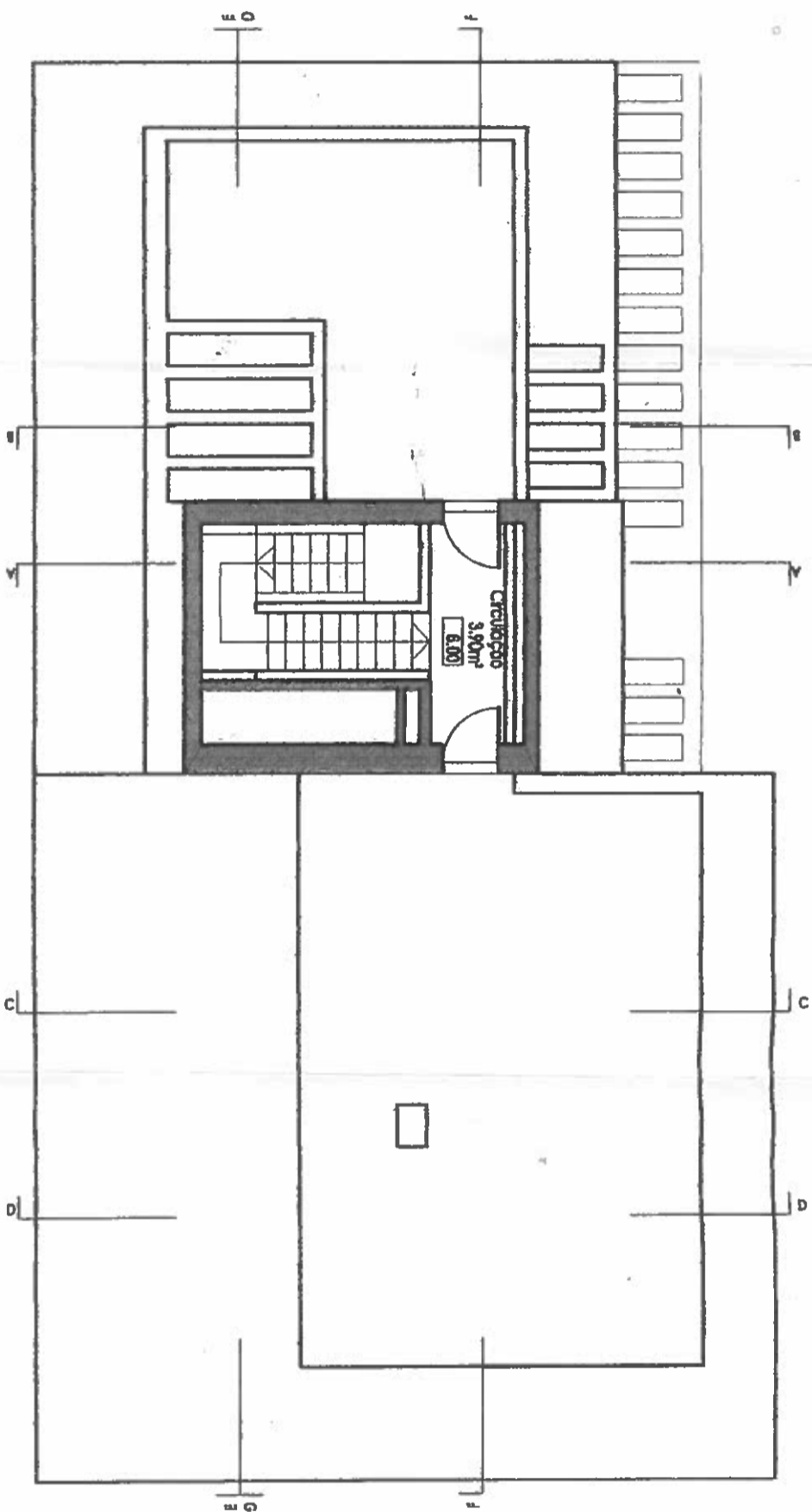

	Área do Lote	ABC	Área de Implantação	Vedatória
Permitido	1365 m ²	290,0 m ²	193,0 m ²	943,0 m ²
Proposta		287,5 m ²	163,4 m ²	862,5 m ²

Planta do acesso à cobertura

Aleller
de
Arquitetura e Engenharia

Tel. 34989404
Tel. 81448501
Tel. 81721180

tecniconet@sgp.pf

Label:
Rua Osório de Fozes, 22,
Rio Esquerdo
1250-077/Liberia

Algarve:
Lugar do Pano, 4, 1.º
Estrada da Serra da Nave
8005-411/80
www.technoneta.com

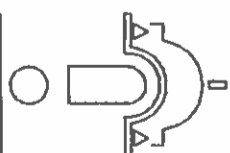

ALELLER DE
ARQUITECTURA
E ENGENHARIA



Esta documentação foi gerada pelo programa AutoCAD® Pro - Servidor: 022-3550418

Rua Clear Blue Vision LLC

Lote 23, I.P.P.4, Zona 2, Subzona 2
Vilamoura, Quarteira - Loulé

Obj: Construção de moradia unifamiliar,
com piscina, bnd de apoio, e muros
de vedação com 2 portões

Data:

Escala:

Data:

Janeiro 2017

1/100

06

Projeto de Arquitectura

Planta do acesso à cobertura
Proposta

Orçadaco

Nelson José Luz Silva

Ruaca