



Estrada

Passeio

LOTE 31

C.G. Lote 30

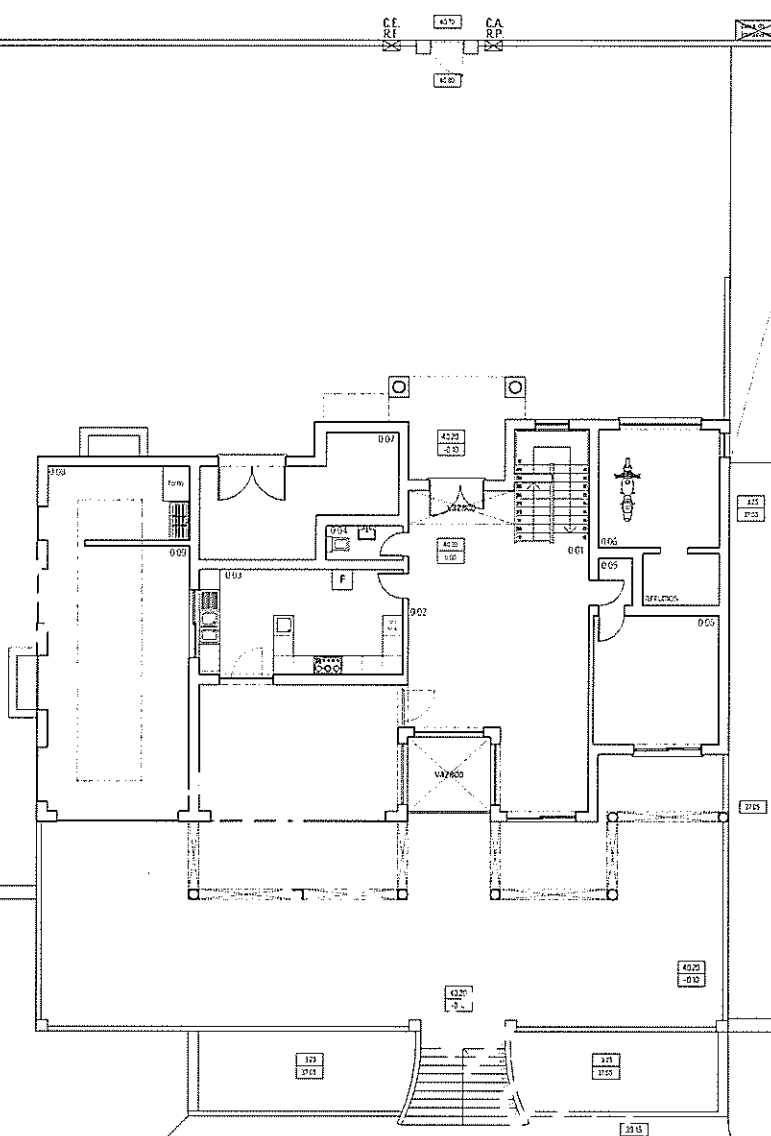

**Victor Vilhena da Costa**  
 arquitecto  
 na db nº 214 - r/c, cabano  
 8500 - 250 Lagos  
 tel: 282 799766 - telem: 922 517 059  
 e-mail: vvc@vvc.pt

**DANIEL ANDRÉ DAS NEVES**  
 AUTORIZAÇÃO

**HABITAÇÃO UNIFAMILIAR O/PISCINA - ALTERAÇÕES**  
 Urbº do Barranco | Porto Mós | Lote 31 | inv. 4/03 | Lagos  
 31/04-07

**PROJECTO ARQUITECTURA**  
**PLANTA**  
**RÉS DO CHÃO**  
**TELAS FINAIS**

OUTUBRO 2007 **TF-003**  
 1/100

legenda:

area construção rés do chão	102.00 m <sup>2</sup>
area util rés do chão	76.95 m <sup>2</sup>
area habitável rés do chão	60.95 m <sup>2</sup>
001 - hall	13.70 m <sup>2</sup>
002 - sala	26.60 m <sup>2</sup>
003 - cozinha	18.75 m <sup>2</sup>
004 - l.s.	2.30 m <sup>2</sup>
005 - quarto	15.50 m <sup>2</sup>
006 - Arrumos	17.00 m <sup>2</sup>
007 - comp. tecnico	15.30 m <sup>2</sup>
008 - barbeque	9.25 m <sup>2</sup>

rés do chão

planta rés do chão



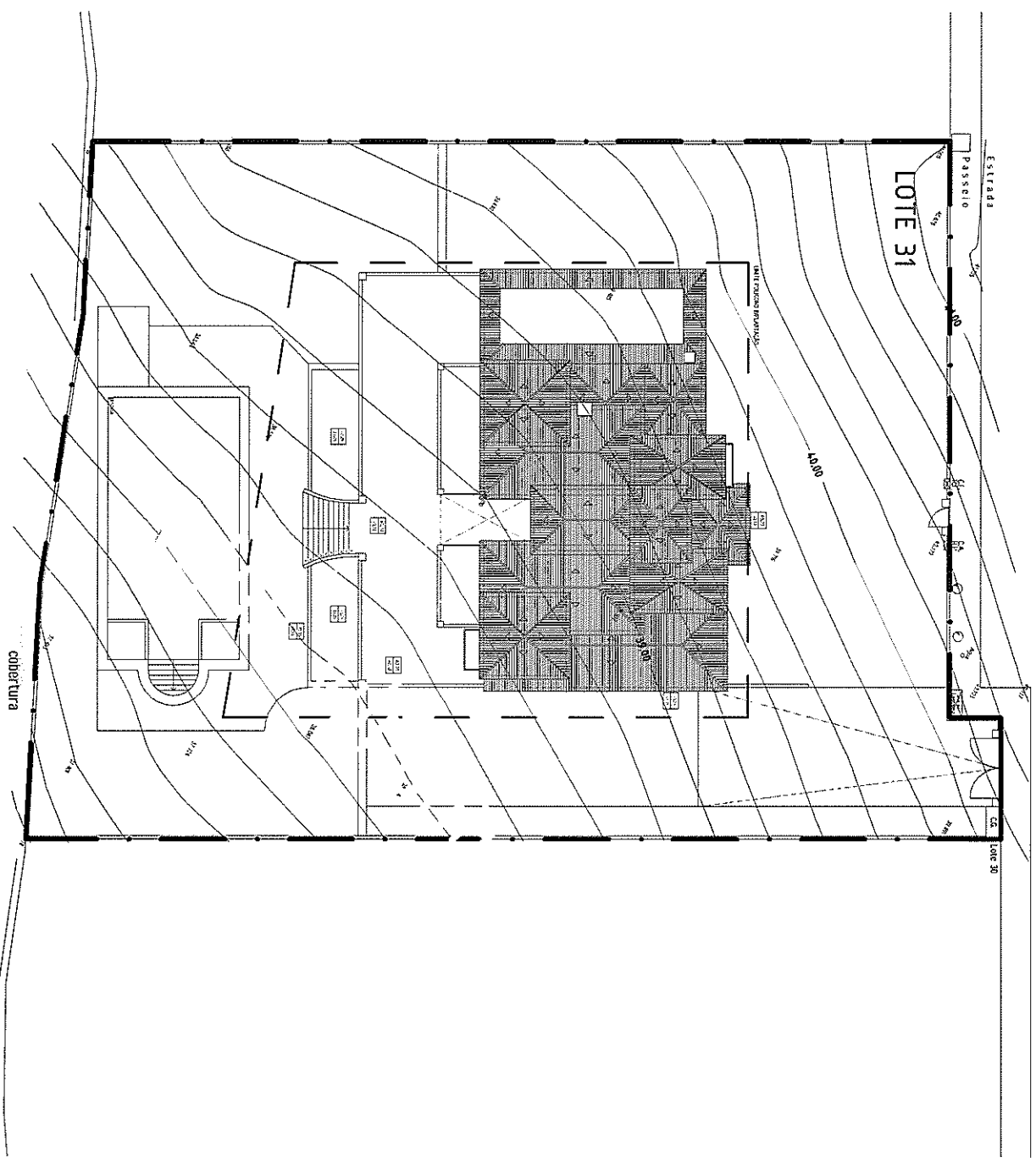

Lote 31	
Area do Lote	1541,00 m <sup>2</sup>
Area de Implantação	102,00 m <sup>2</sup>
Area Total de Construção	174,00 m <sup>2</sup>

- Cota de Pavimento
- Cota de Soleira
- Indicação de Compartimento
- Cota do Portão (acesso a garagem)
- Limite do Lote
- Polígono de Implantação

**WV** **arquit**

**Mor vilhena da costa**

Arquitetura  
na da de nº 282 799896 - Vila Verde 917 025  
e mail: wv@wv-arq.pt

**DANIEL ANDRÉ DAS NEVES**

AUTORIZAÇÃO

**HABITAÇÃO UNIFAMILIAR C/ PISCINA - ALTERAÇÕES**

Urban. do Barranco | Porto Mós | Lote 31 | Av. 4/03 | Lagos

358/04-07

**PROJECTO ARQUITECTURA  
LEVANTAMENTO  
TOPOGRÁFICO  
+ IMPLANTAÇÃO  
TELAS FINAIS**

OUTUBRO 2007

**TF-001**

1/200

EST. ARQUIT. DE ENGENHARIA  
ARQUIT. DE ENGENHARIA