

REQUERENTE: Abílio M.S.Martins Silva
LOCAL: Urb. de S. António Lote nº.26 M.Alvor
OBRA: Moradia Unifamiliar

ESTIMATIVA ORÇAMENTAL
Decreto Lei 61/99

Área da Cave	23m2X40.000\$00	=	920.000\$00
Área do R/Chão	179m2X76.000\$00.....	=	13.604.000\$00
1º. Andar.....	103m2X76.000\$00.....	=	7.828.000\$00
Piscina	35m2X40.000\$00	=	1.400.000\$00
Valor Total.....			23.752.000\$00

O Engº. Civil nº. 404;

ALTERADO

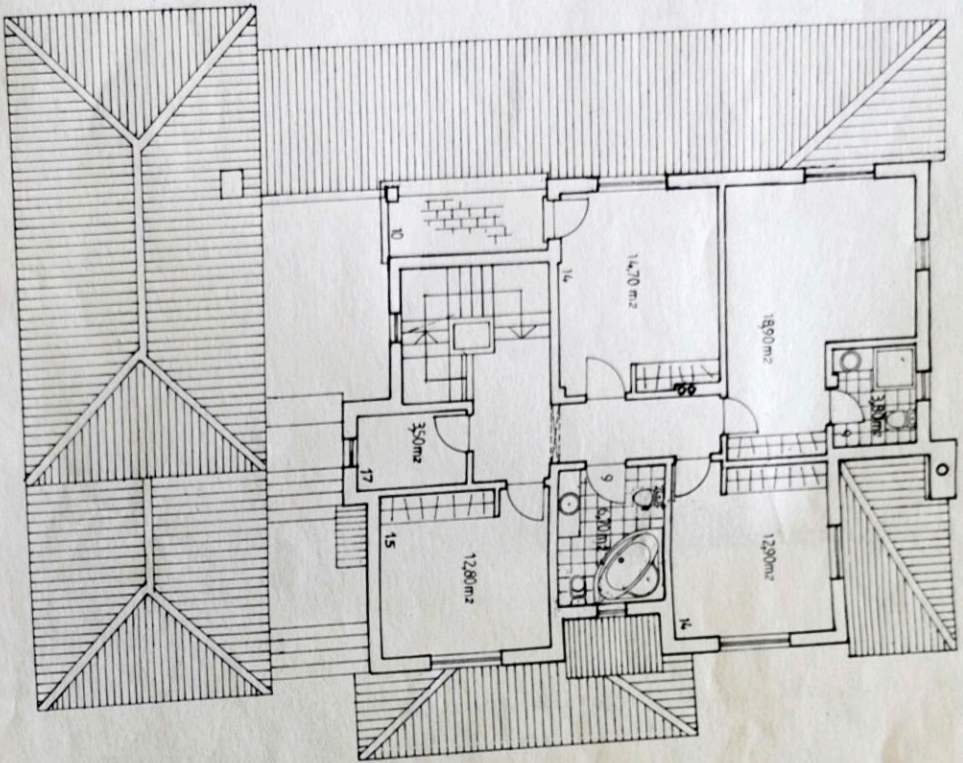

PLANTA DO 1.º ANDAR

- LEGENDA
- 1 - Garagem
 - 2 - Hall
 - 3 - Sala comum
 - 4 - Sala de jantar
 - 5 - Cozinha
 - 6 - Despensa
 - 7 - Gás
 - 8 - Sala de convívio
 - 9 - W. C. Banho
 - 10 - Pátio
 - 11 - Piscina
 - 12 - Casa do motor da Piscina
 - 13 - Logradouro
 - 14 - Quarto
 - 15 - Escritório
 - 16 - Terraço
 - 17 - Arrumos

MORADIA UNIFAMILIAR
PROJECTO
REQUERENTE: Abílio M.S.M. Silva
LOCAL: Urb. de S. António L-26 -M.A.
Escala 1/100
O Eng.º Civil n.º 404;

ALTERADO

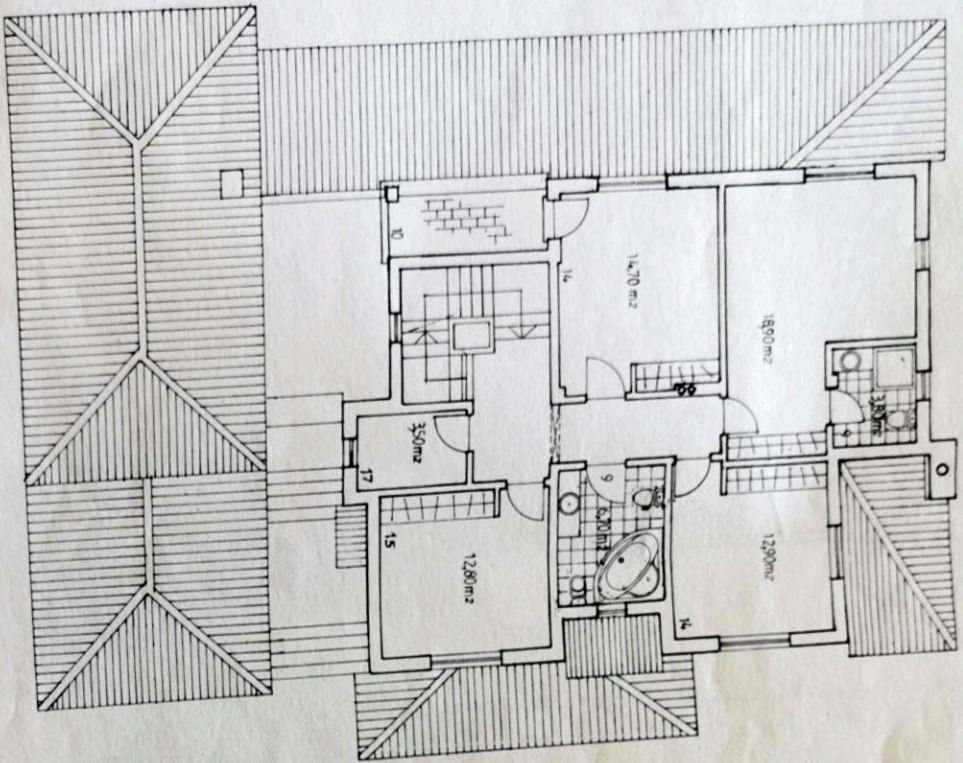

PLANTA DO 1.º ANDAR

- LEGENDA
- 1 - Garagem
 - 2 - Hall
 - 3 - Sala comum
 - 4 - Sala de jantar
 - 5 - Cozinha
 - 6 - Despensa
 - 7 - Gás
 - 8 - Sala de convívio
 - 9 - W. C. Banho
 - 10 - Pátio
 - 11 - Piscina
 - 12 - Casa do motor da Piscina
 - 13 - Logradouro
 - 14 - Quarto
 - 15 - Escritório
 - 16 - Terraço
 - 17 - Arrumos

MORADIA UNIFAMILIAR
PROJECTO
REQUERENTE: Abílio M.S.M. Silva
LOCAL: Urb. de S. António L-26 -M.A.
Escala 1/100
O Eng.º Civil n.º 404;



PLANTA DO R/CHÃO

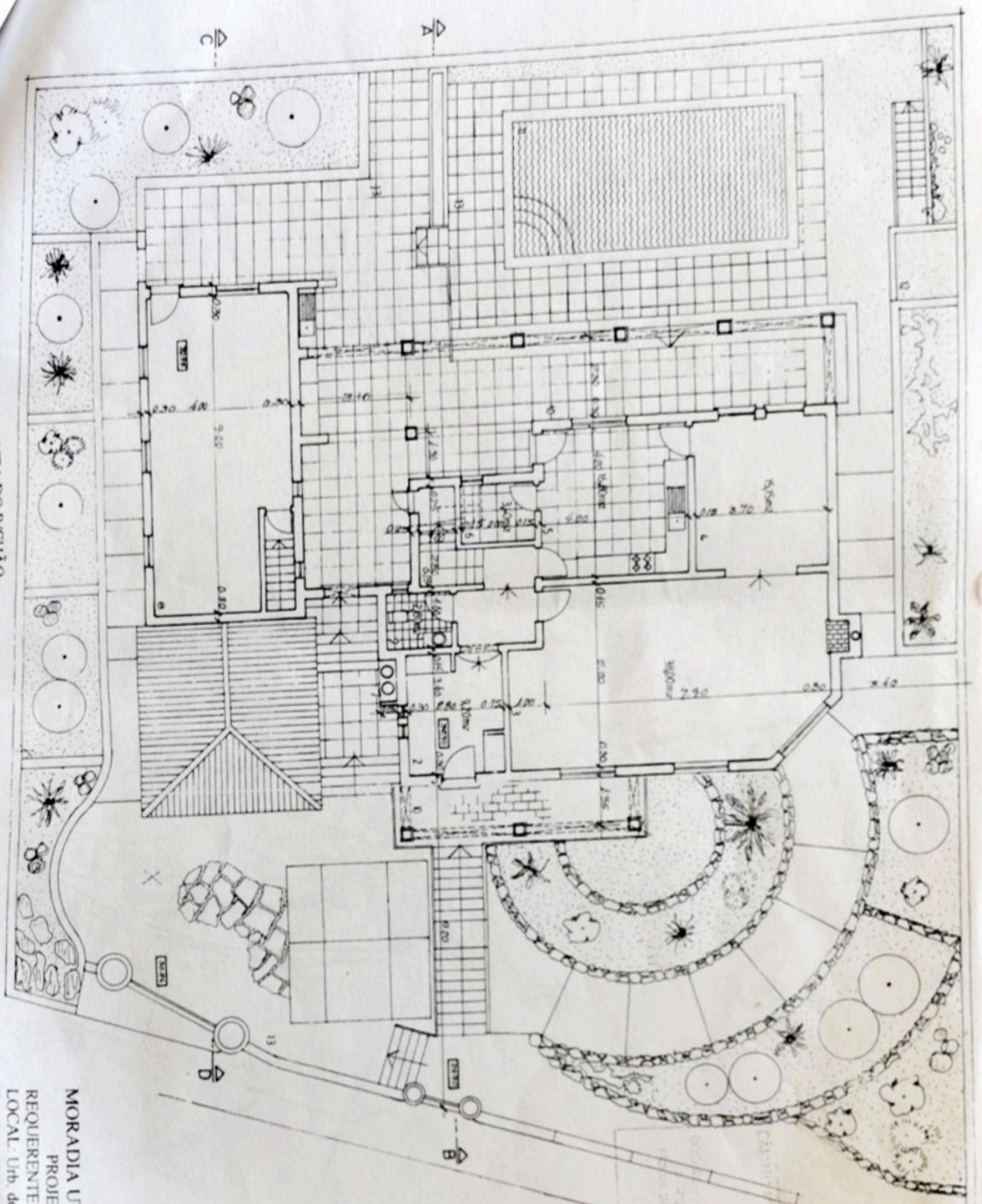

- LEGENDA
- 1 - Garagem
 - 2 - Hall
 - 3 - Sala comum
 - 4 - Sala de jantar
 - 5 - Cozinha
 - 6 - Despensa
 - 7 - Gas
 - 8 - Sala de convívio
 - 9 - W. C. Banho
 - 10 - Pátio
 - 11 - Piscina
 - 12 - Casa do motor da Piscina
 - 13 - Logradouro
 - 14 - Quarto
 - 15 - Escritório
 - 16 - Terrço
 - 17 - Arrumos

MORADIA UNIFAMILIAR
 PROJECTO
 REQUERENTE: Abílio M. S. M. Silva
 LOCAL: Urb. de S. António L-26 - M. A.
 Escala 1/100
 O Eng.º Civil n.º 404.