

ANEXO I

PLANTA LOCALIZAÇÃO

[Handwritten signature]

ALVARA N°.....

ESCALA.....

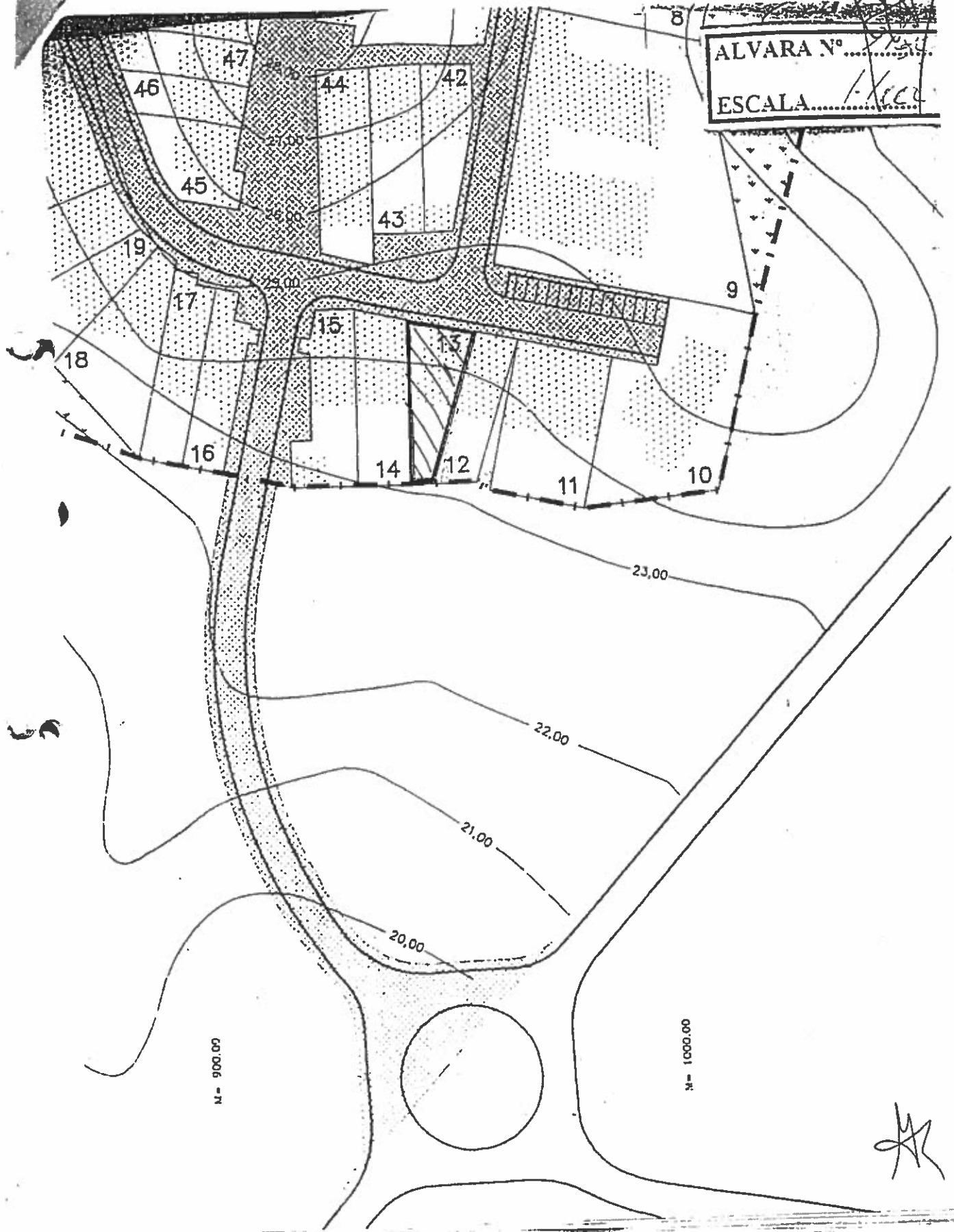

ANEXO II

MANUEL
 Ed. Loulé, r/c. 003 - Vila Verde

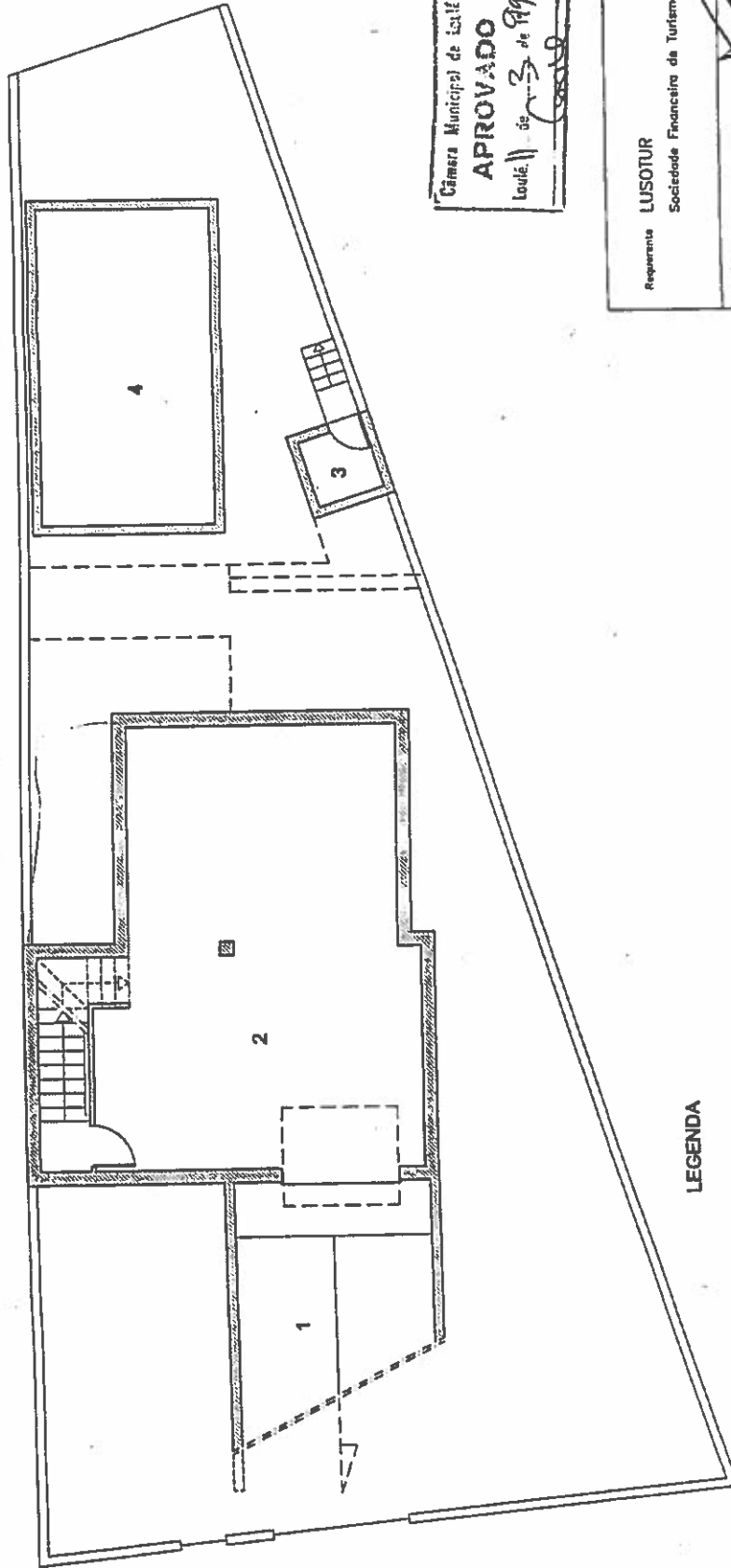

Câmara Municipal de Loulé
APROVADO
 Loulé 11 de Junho de 1999

Requerente
LUSOTUR
 Sociedade Financeira de Turismo, S.A.

Estudo
 Projecto de Arquitectura
 Moradia Unifamiliar e Piscina
 Lote 8.1.2/13 - VILAVERDE

Contín
PLANTA DE APRESENTAÇÃO PISO -1

Escala: 1/100
 Data: JUNHO 98

O Arquitecto

02

LEGENDA

- 1- Rampa de acesso
- 2- Garagem 62.00 m²
- 3- Casa de máquinas 2.38 m²
- 4- Piscina

ANEXO II

M.A.R.S.
Ed. Local. 1/A. 003 - Vila

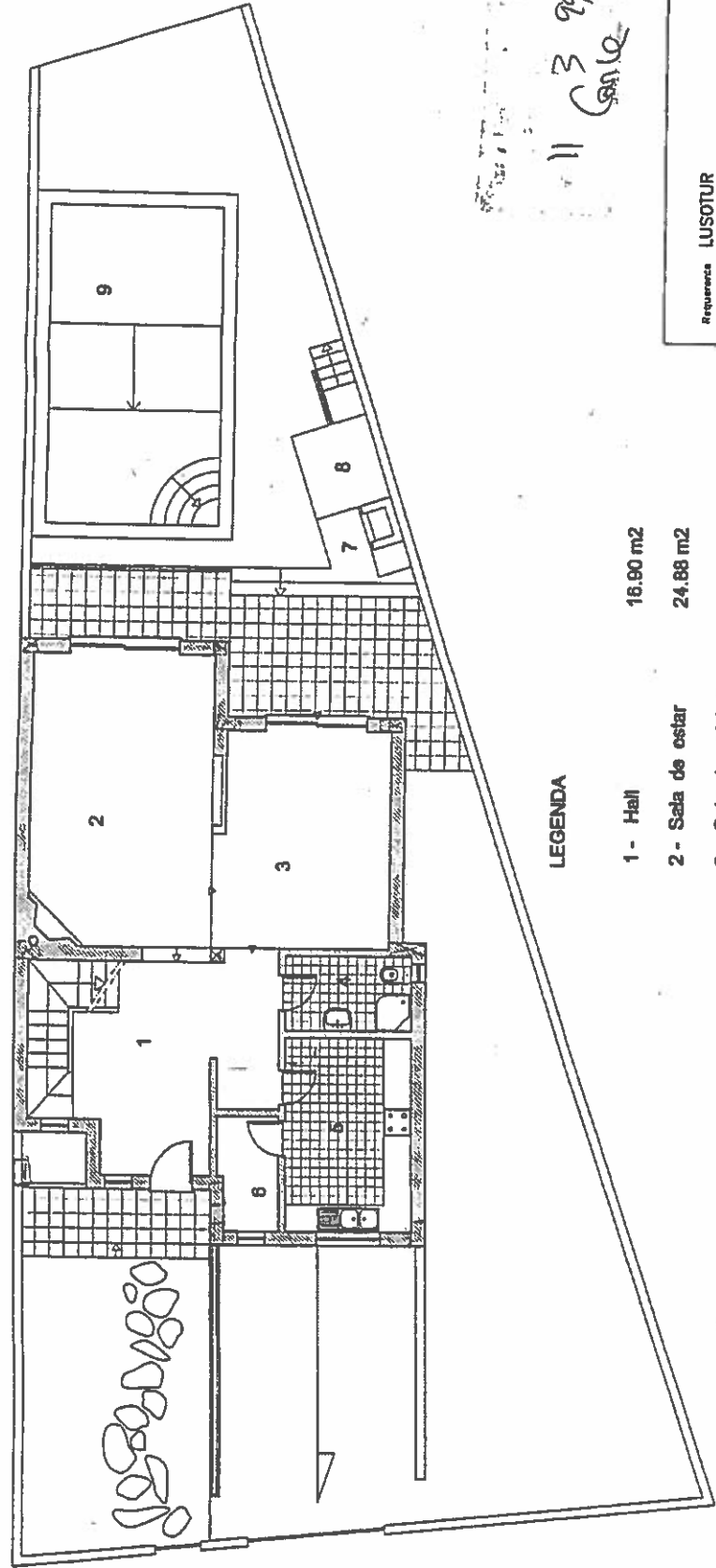

LEGENDA

- 1 - Hall 16.90 m²
- 2 - Sala de estar 24.88 m²
- 3 - Sala de refeições 17.97 m²
- 4 - I.S. de apoio 4.40 m²
- 5 - Cozinha 11.55 m²
- 6 - Despensa 3.19 m²
- 7 - B.b.q.
- 8 - Casa de máquinas 28.60 m²
- 9 - Piscina

11 3 94
CARLO

Referencia	LUSOTUR Sociedade Financeira de Turismo, S.A.
Estudo	Projecto de Arquitectura Macedo Lameirão - Písoto Lote 6.1.2/13 - URBANIZAÇÃO
Contâm	PLANTA DE APRESENTAÇÃO - PISO 0
Escala	1/100
Data	JUNHO '98
O Arquitecto	<i>[Signature]</i>
	04

ANEXO II

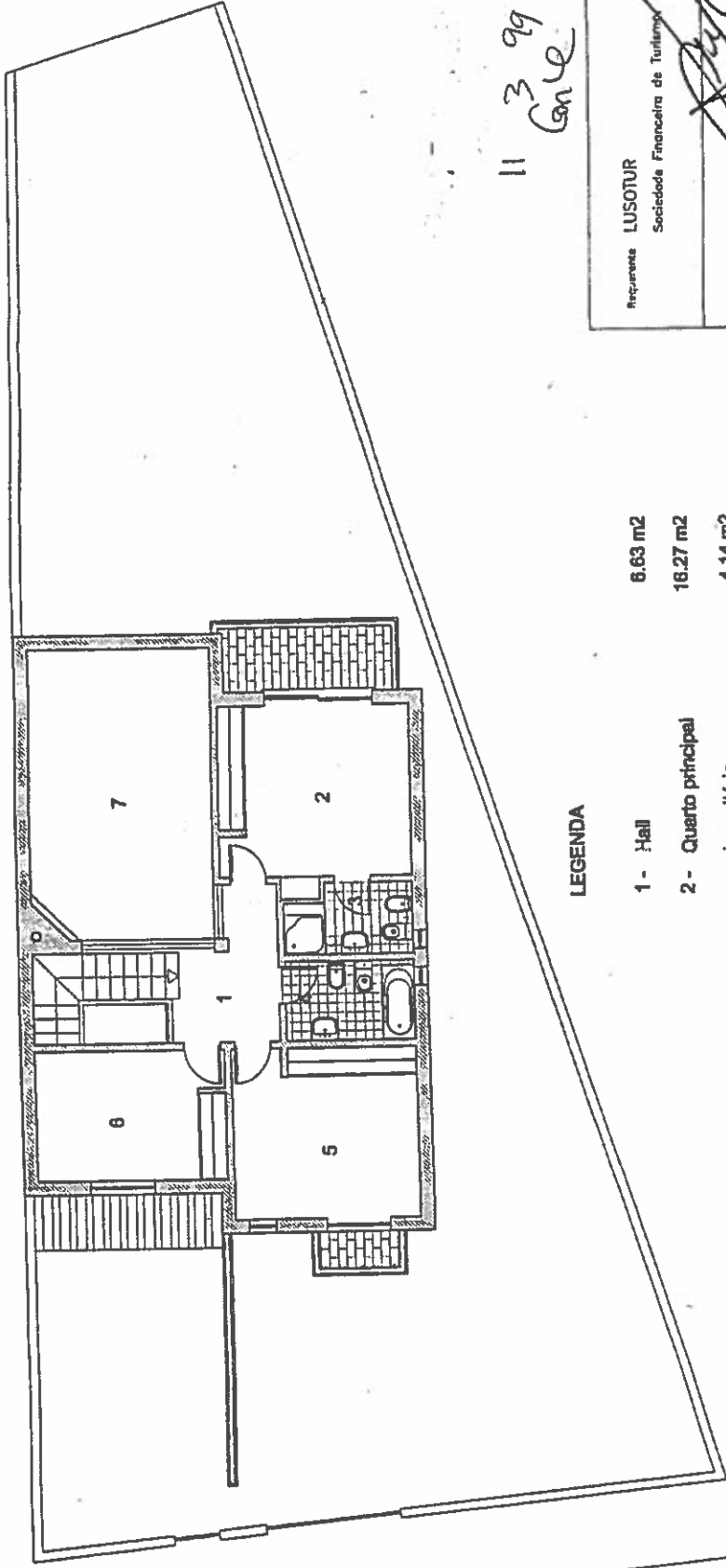

11 3 99
Gale

LEGENDA

- 1 - Hall 6.63 m²
- 2 - Quarto principal 16.27 m²
- 3 - i. sanitária 4.14 m²
- 4 - i. sanitária 4.84 m²
- 5 - Quarto 15.08 m²
- 6 - Quarto 11.56 m²
- 7 - Vazio sobre a sala

Representante	LUSOTUR Sociedade Financeira de Turismo S.A.		
Escola	Escola de Arquitectura Mestrado Unifonduco LUSO-6-12/13 - VALPARAISO		
Contém	PLANTA DE APRESENTAÇÃO - PISO 1		
Escala	1/100	Data	JUNHO 98
O Arquitecto			06

ANEXO II

Ed. Luvás / C. 003 - Vn.

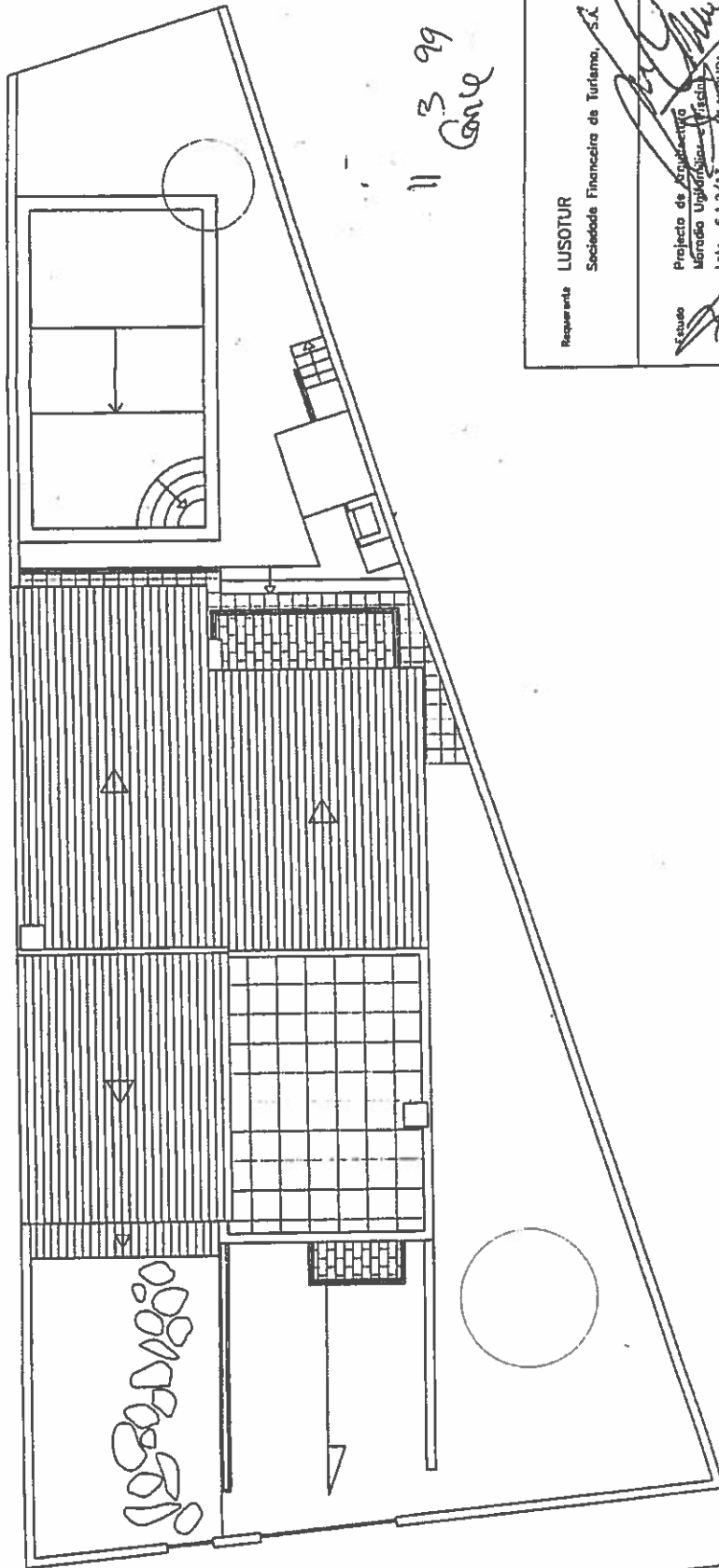

11 3 99
Corte

Recuperación	LUSOTUR	Sociedad Financiera de Turismo, S.A.	
Estudio	Proyecto de Ampliación y Rehabilitación del Edificio	Lote 6.1.2/13 - PASEADORA	
Contém	PLANTA DE COBERTURA		
Escala:	1/100	Data:	JUNIO 98
O Arquitecto	[Signature]		08

ANEXO II

MANUEL
Ed. Loulé, 1/c. 003. Vila Real

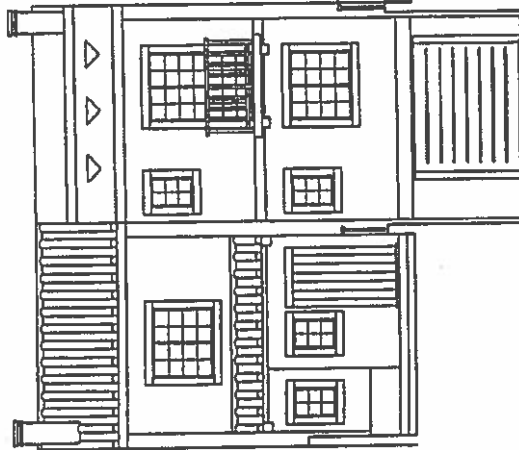

alçado principal

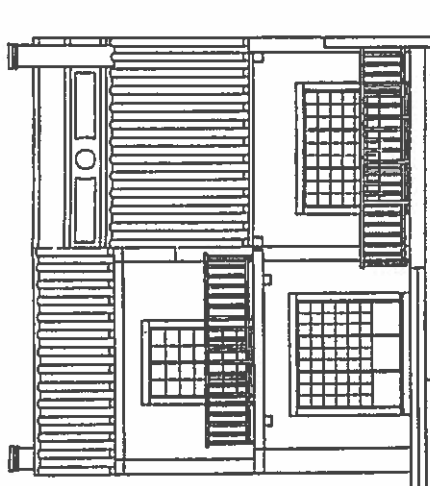

alçado posterior

11 3 99
GML

Recorrido	LUSOTUR Sociedade Financiera de Turismo, S.A.		
Estado	Projecto de Arquitectura Moradia Unifamiliar a 3 pisos Lote 5.2.2/13 - VILAROURA		
Centro	ALÇADOS		
Escala:	1/100	Data:	JUNHO 98
O Arquitecto	<i>[Signature]</i>		09

ANEXO II

MANUELA

Ed. Local. r/c. 013. Vila Moura.

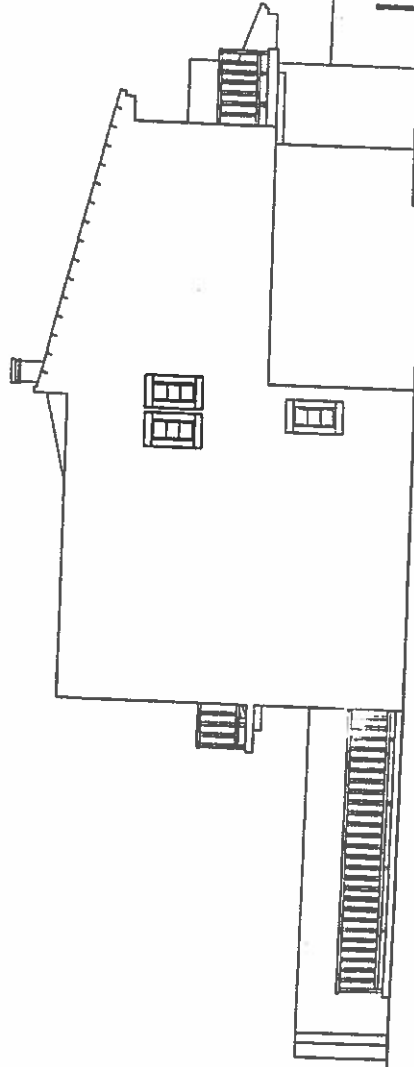

alçado lateral direito

11 3 99
G.M.L.

Requerente	LUSOTUR Sociedade Financeira de Turismo, S.A.
Estudo	Projecto de Arquitectura Módulo de Alojamento Lote 6.12/15 ALAMOURA
Contín	ALÇADO LATERAL
Escala:	1/100
Data:	JUNHO 98
O Arquitecto	<i>[Signature]</i>

[Handwritten signature]