

1

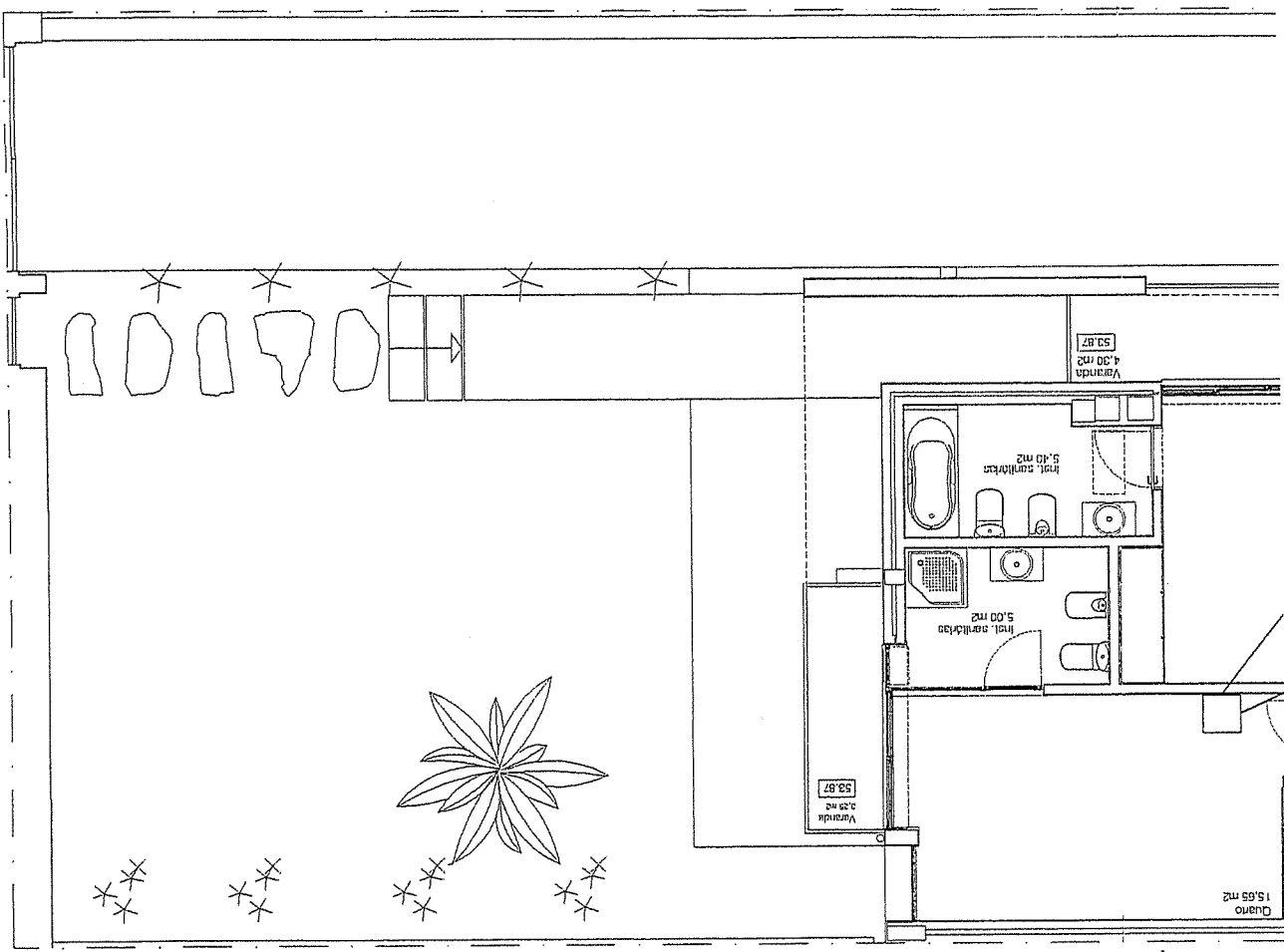

FICHA TÉCNICA TI/50/2002 MONTEAR 50/90L2 60/50/2002 20/6001

Requerente: Leite R. & Filhos Lda
 Construção de Habitação Unifamiliar - Lote 4

Localização: Lote 4 - Rua das Molhadas - Miramar - Guipilhões - Vila Nova de Gaia

Residência: T.I.E.D. - Planta de Andar

Date: Maio 2007

Anexo 8

02

ESC - 1/100

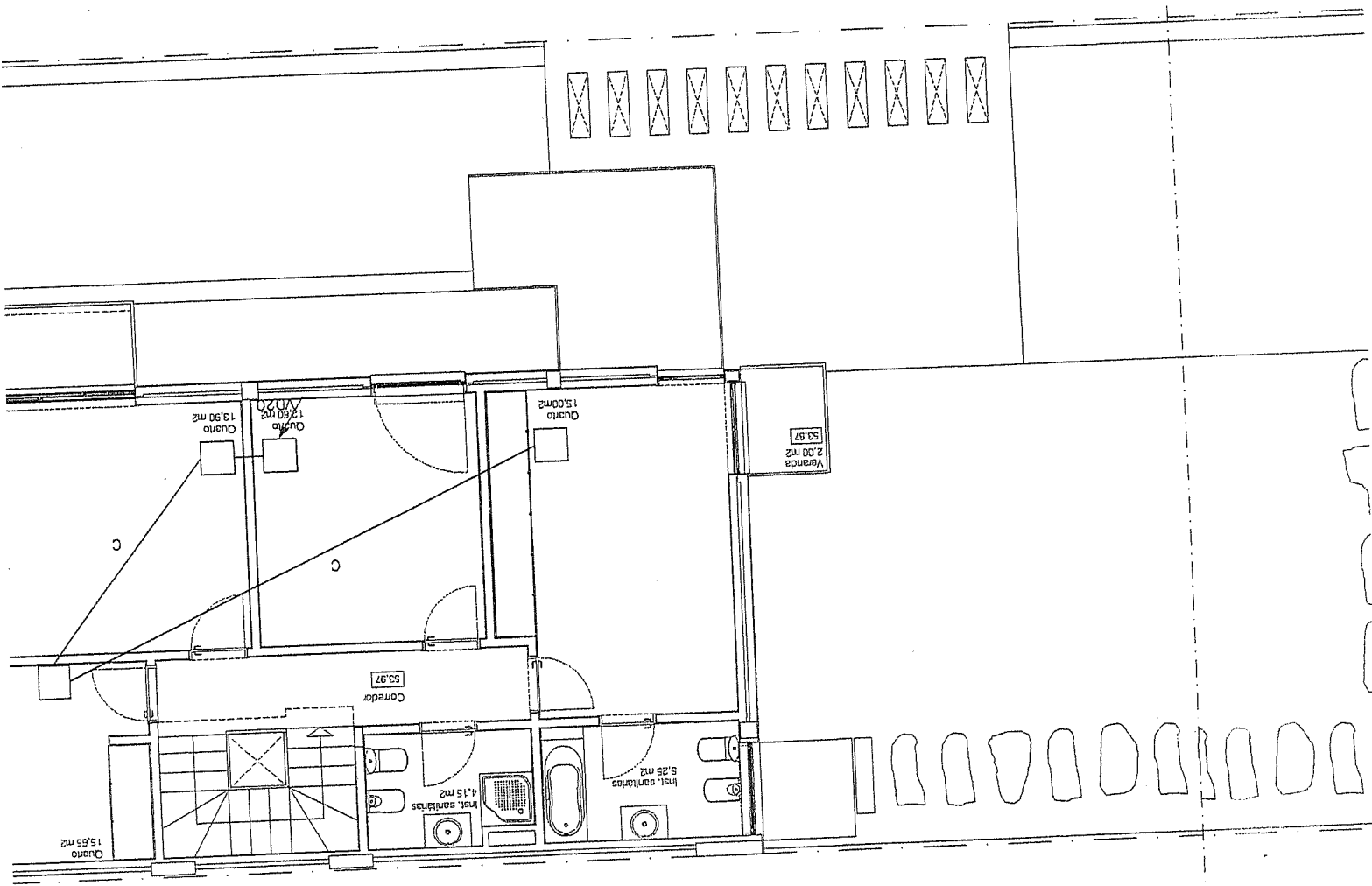

1

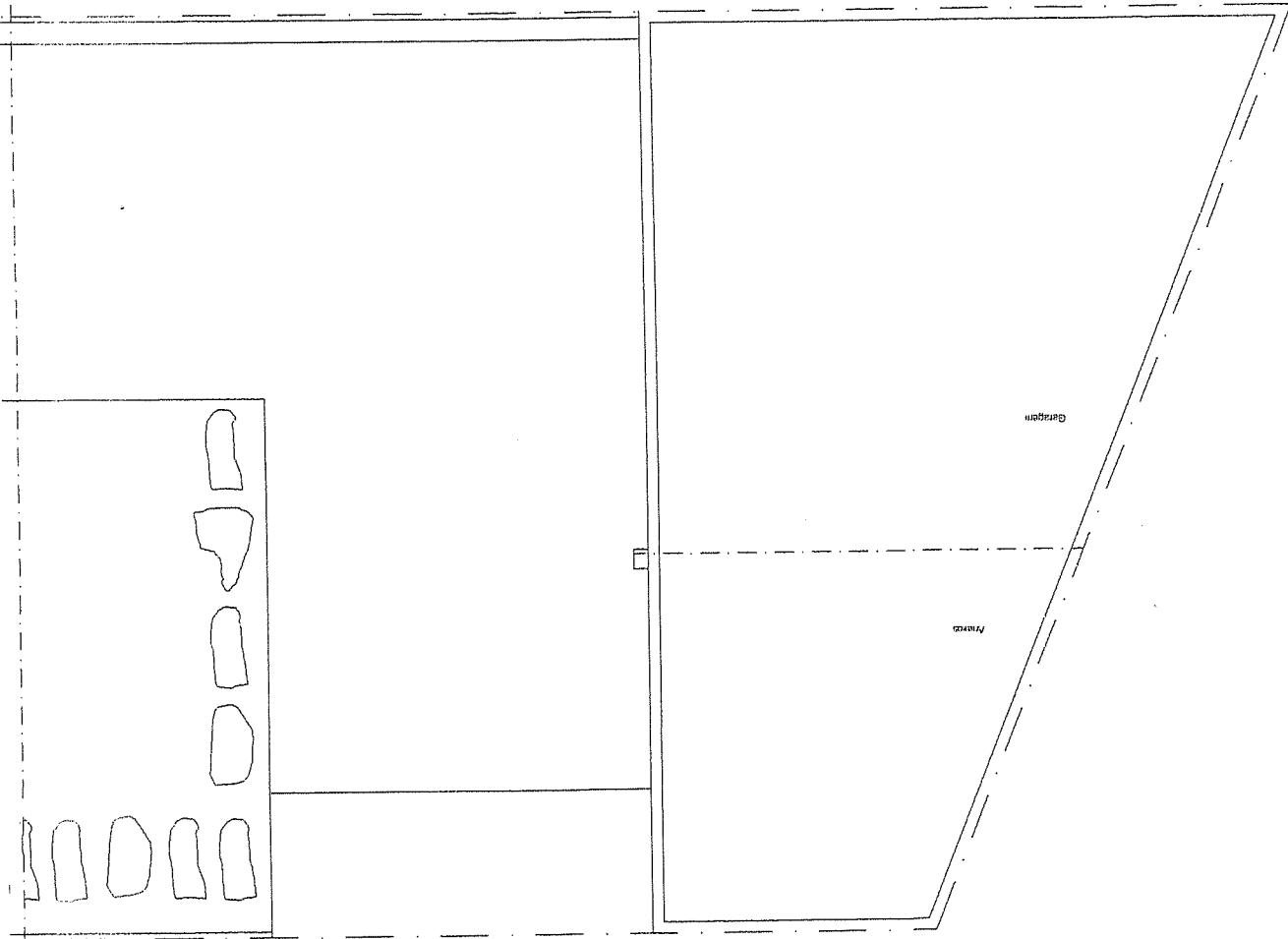

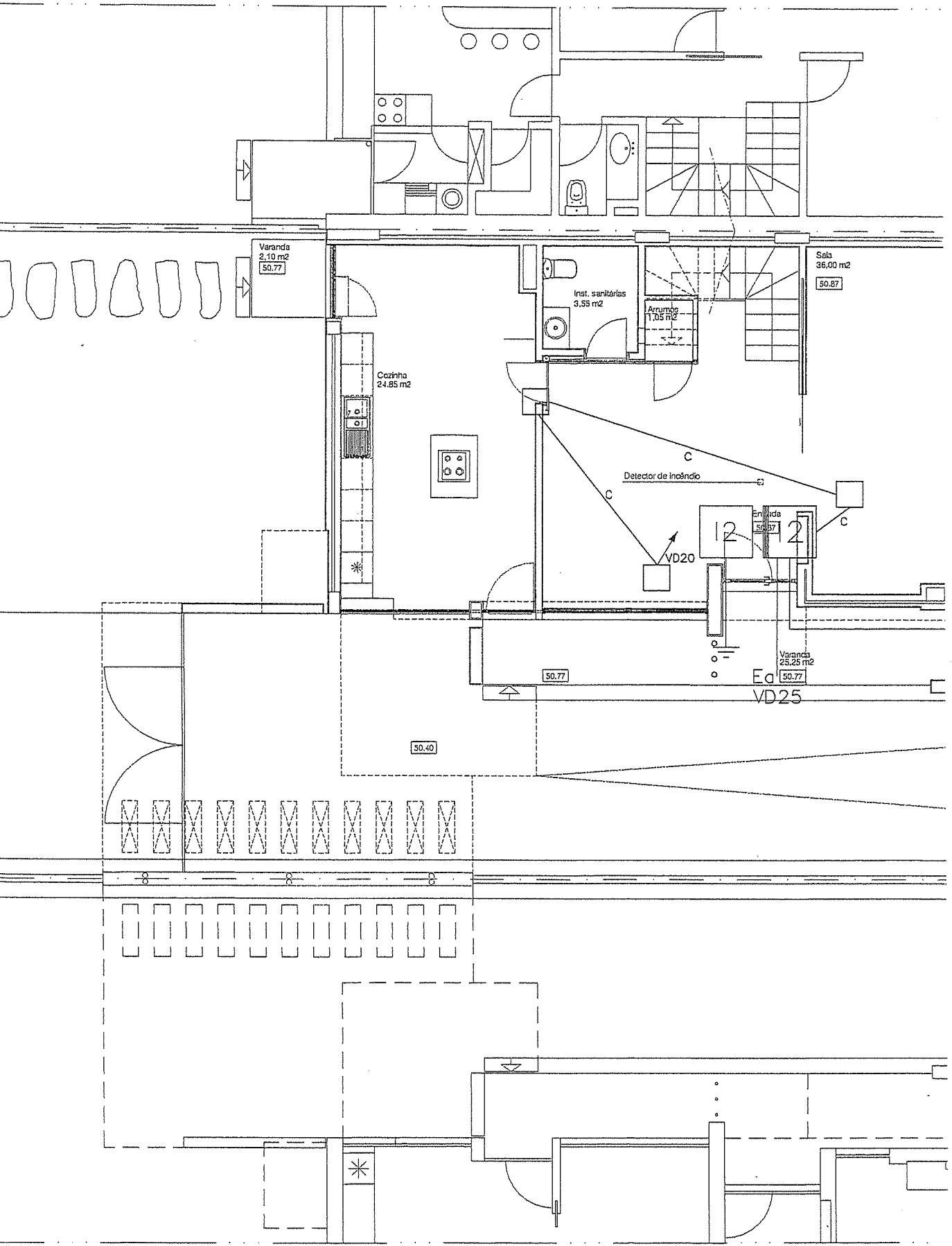

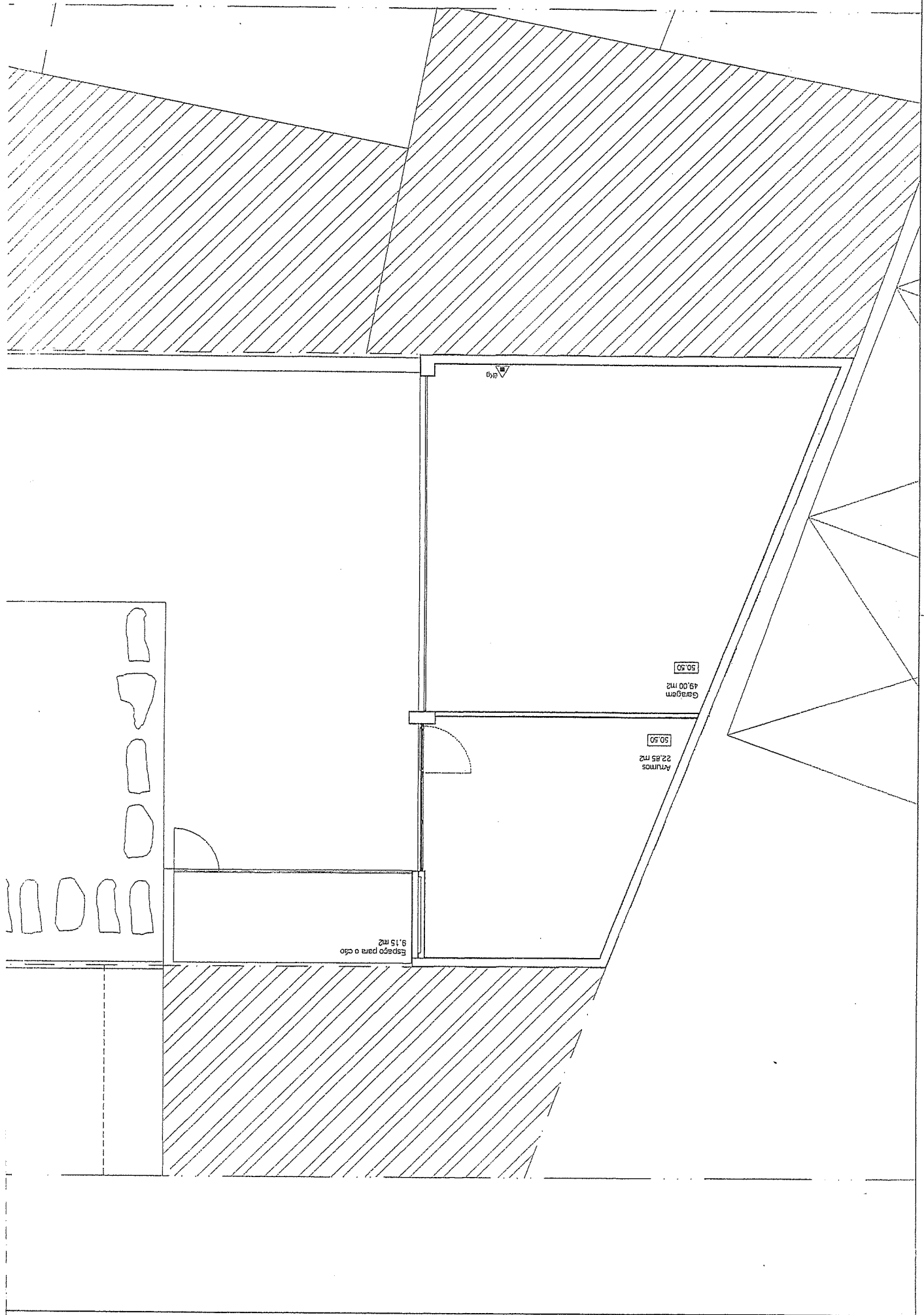

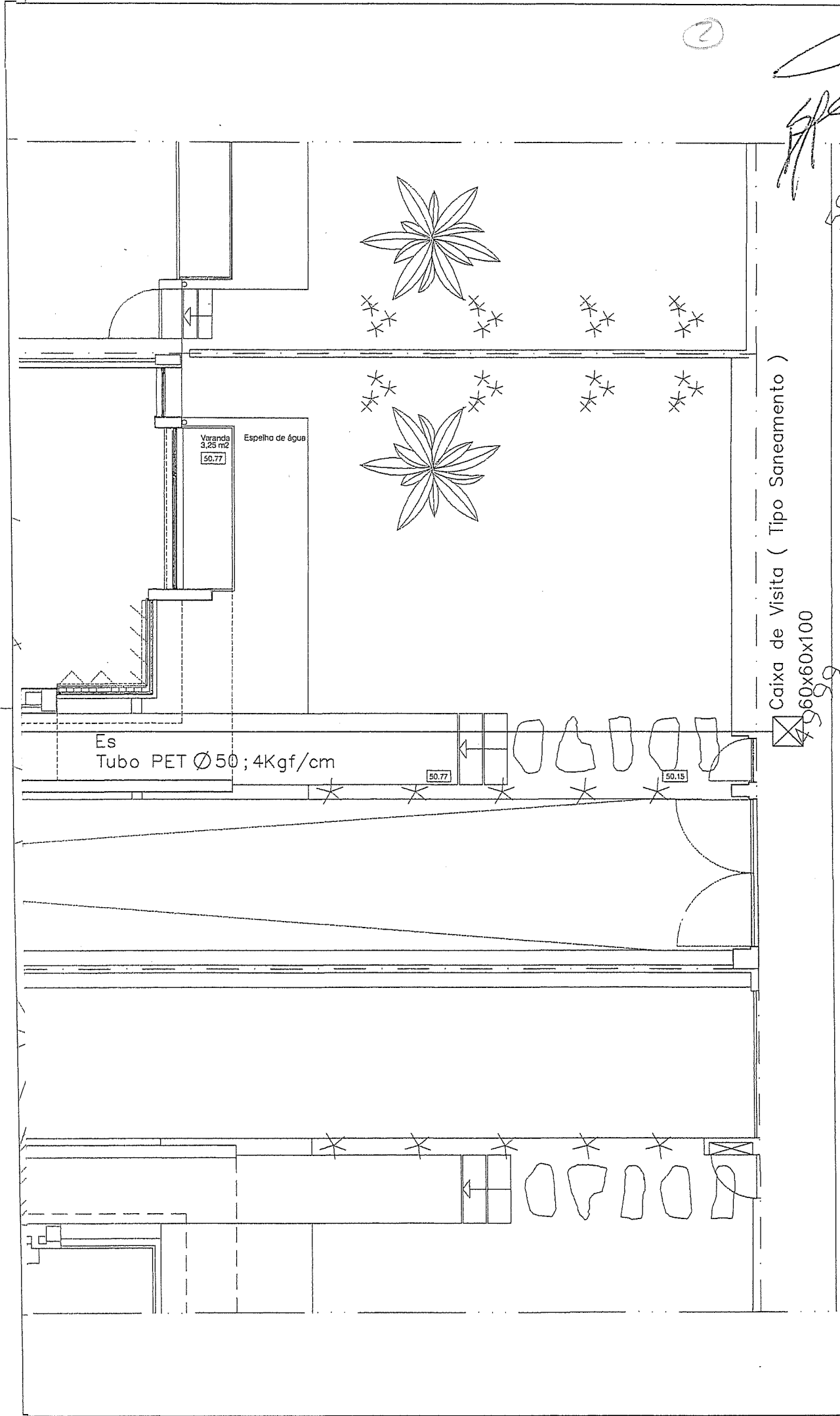

Caixa de Visita (Tipo Saneamento)
60x60x100

Es
Tubo PET Ø50; 4Kg/cm

Varanda
3,25 m²
50.77

Espelho de água

50.77

50.15

10/07/07 2007/05/09

FICHA TÉCNICA
27/06/03 AVELINHO 2007/05/11

Anexo-8

01
ESC 1/100

Maio 2007

Localidade: Lote 4 - Rua das Manteigas - Miramar - Guilbrites - Via Nova de Gaia
Destiny: T.E.D. - Planta de Res-do-Chão

Requerente: Leite R. & Filhos Lda.
Obj: Construção de Habitação Unifamiliar - Lote 4

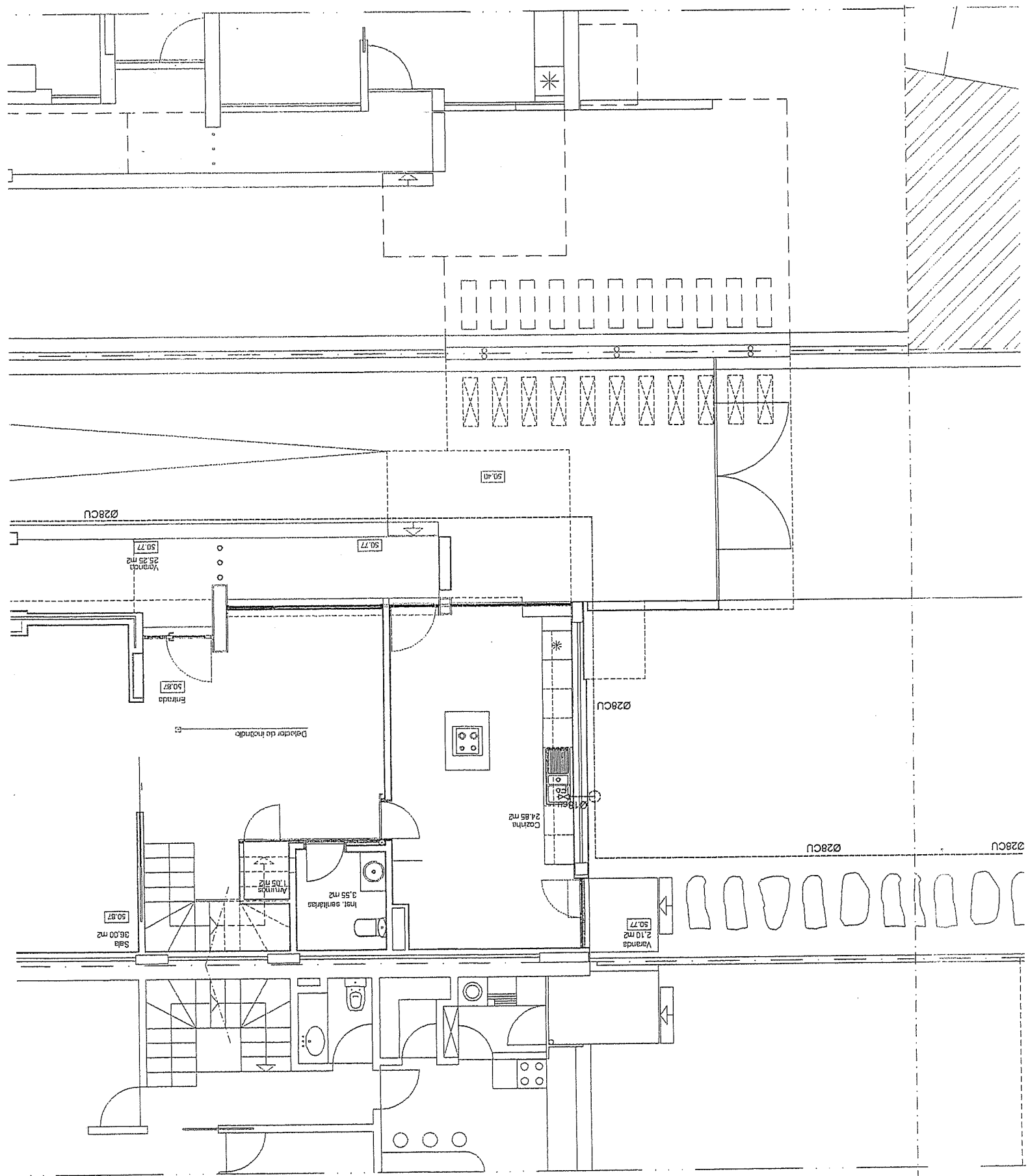

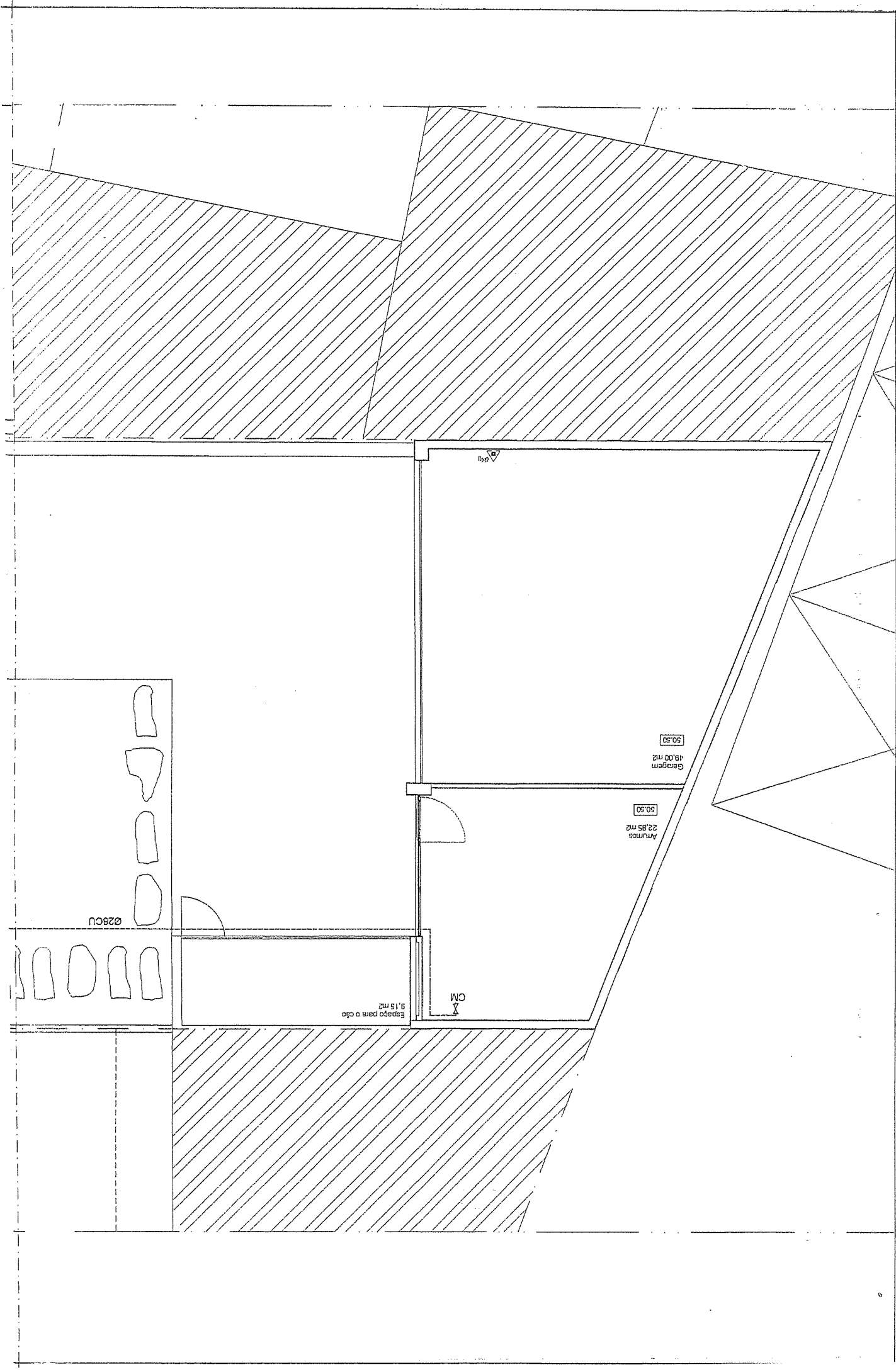

4

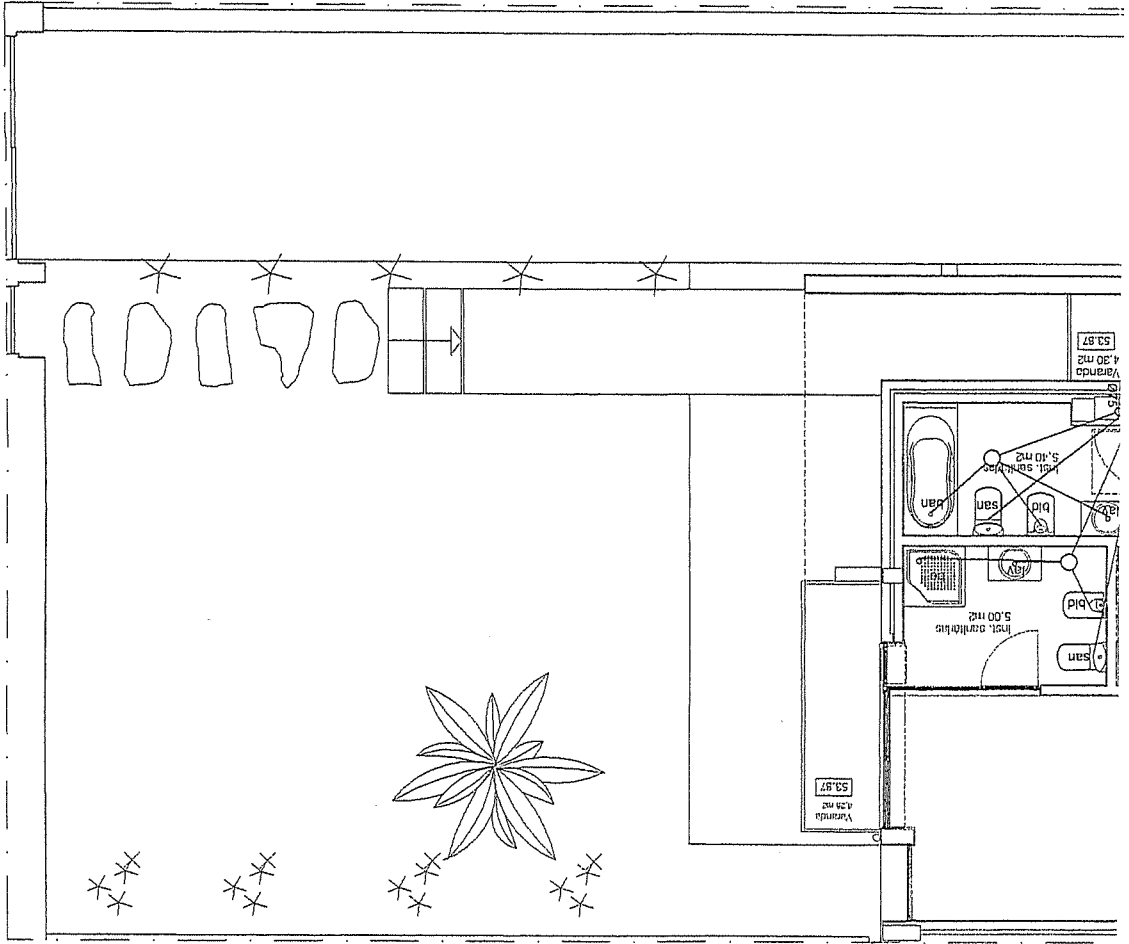

FICHA TÉCNICA
 11/507/2007 MONTAGAE E0/9017 60/50/2007 10/26001
 10097/01 2007/05/09

Rede de Esgoto: Lote R. & Filhos Lda.
 Localização: Lote 4 - Rua das Montadas - Miramar - Guiliphares - Vila Nova da Gaia
 Rede de Drenagem de Águas Residuais - Planta de Andar
 Data: Maio 2007

02
 Anexo 8
 ESC - 1/100

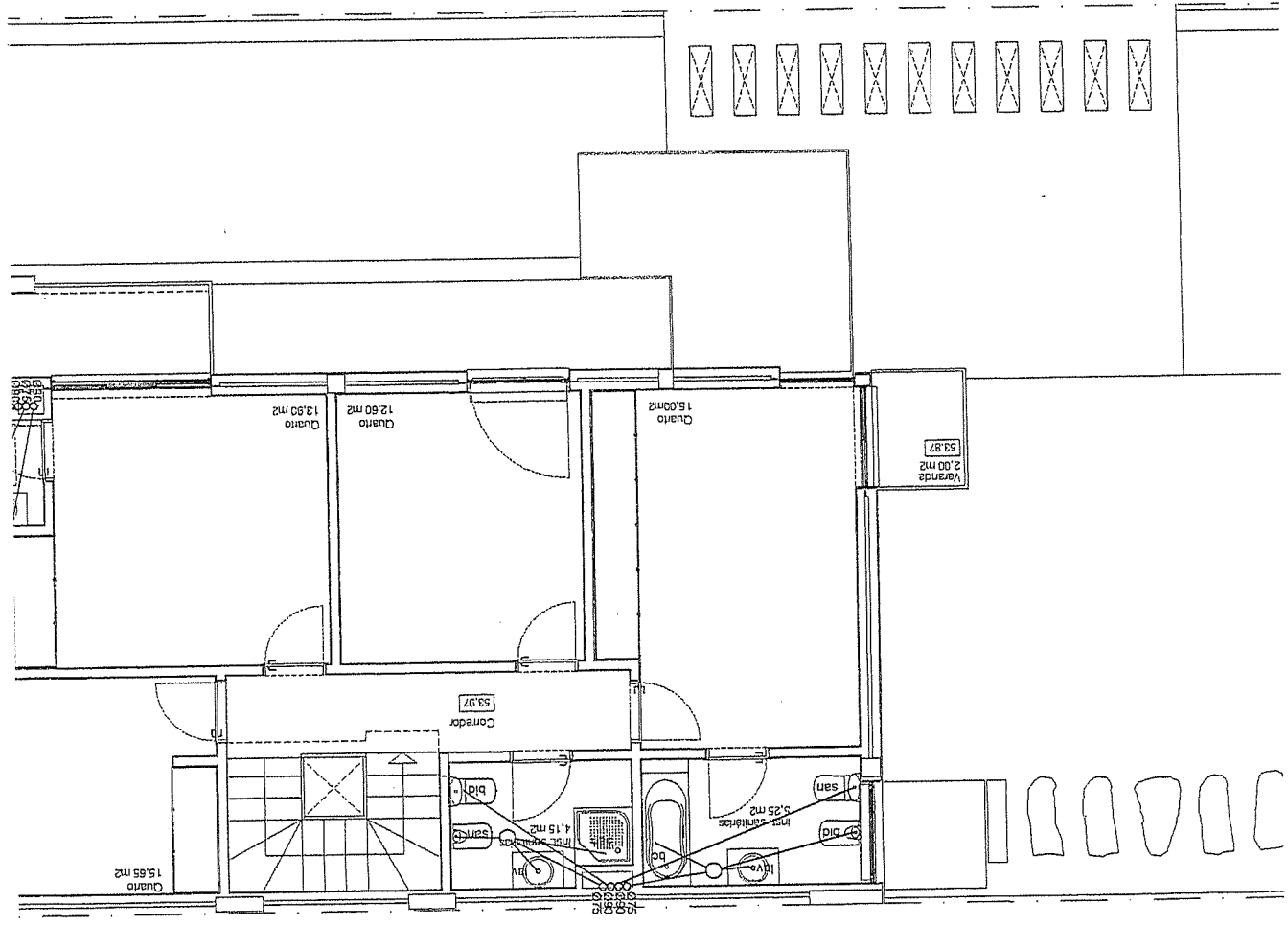

4

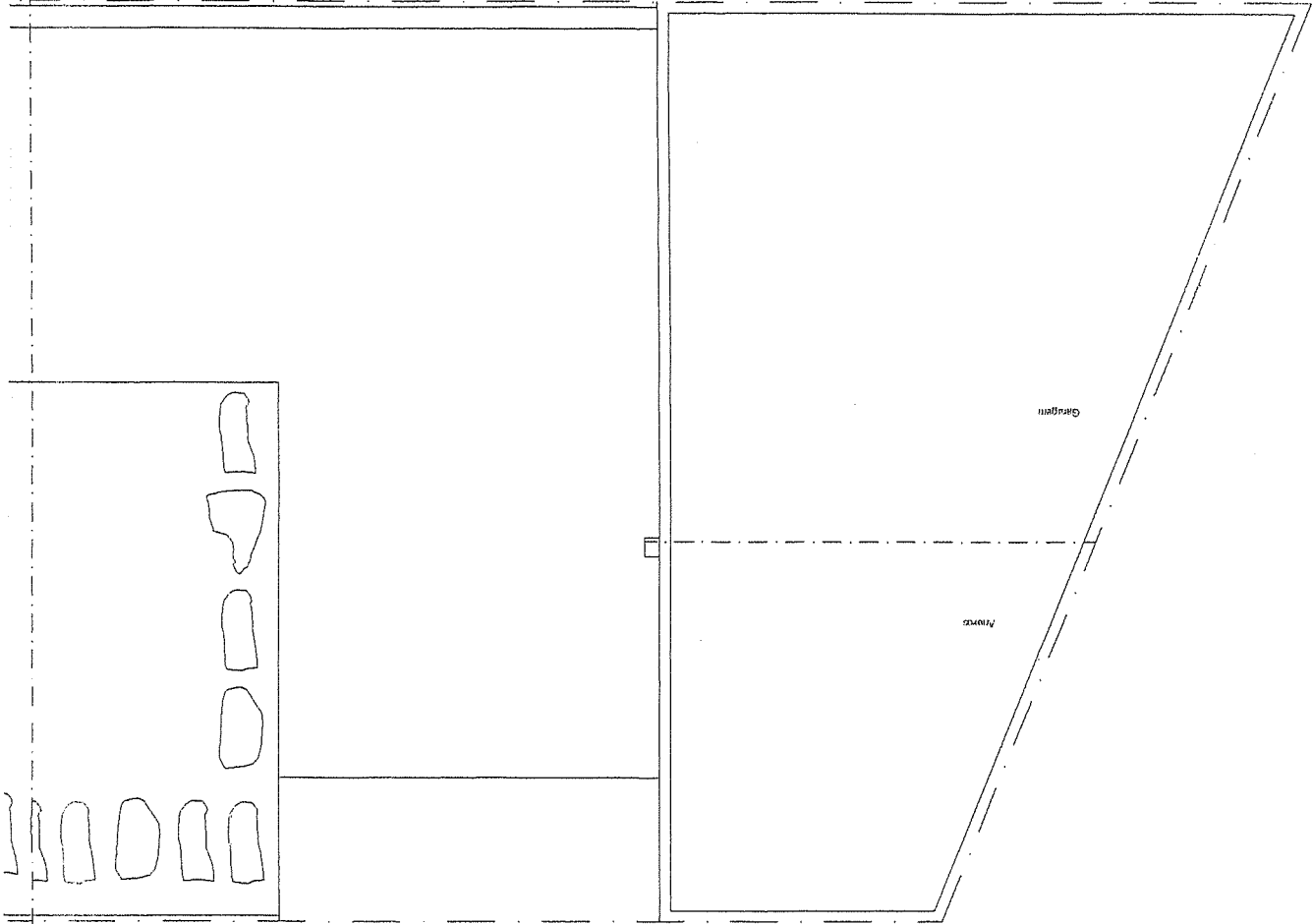

5

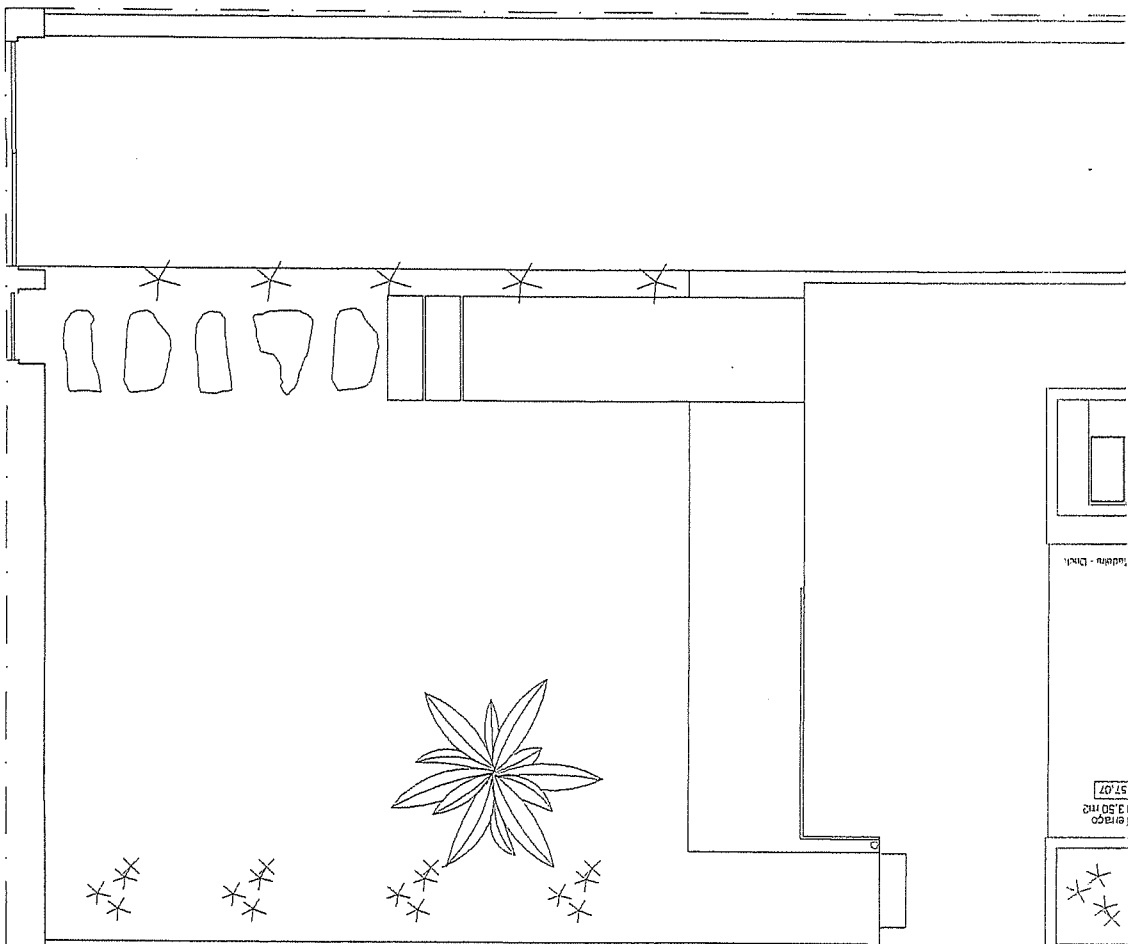

Ledem - Dink

57.07
13.50 m²
0.90

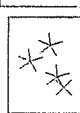

FICHA TÉCNICA 11/50/1002 MOUTIEND 10/902Z 60/50/1002 20/16001

Beneficiária: Leite R. & Filhos Lda
 Construção de Habitação Unifamiliar - Lote 4
 Localização: Lote 4 - Rua das Moutadas - Miramar - Gulpitães - Vila Nova de Gaia
 Descrição: Rede de Drenagem de Águas Residuais - Planta de Recatado
 Data: Maio 2007
 Anexo 6
 ESC. - 1/100
 03

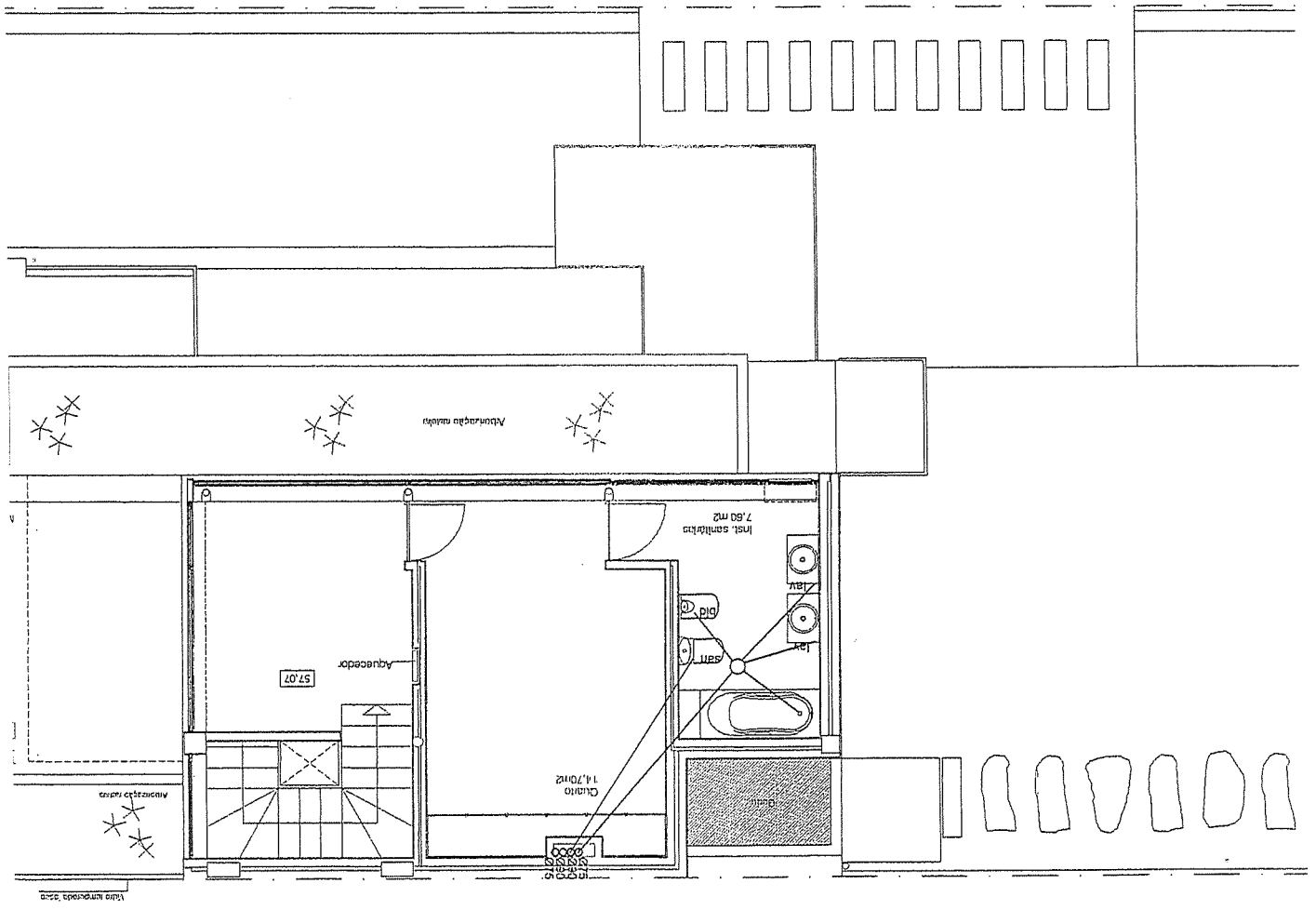

Wala Amporada 2020

5

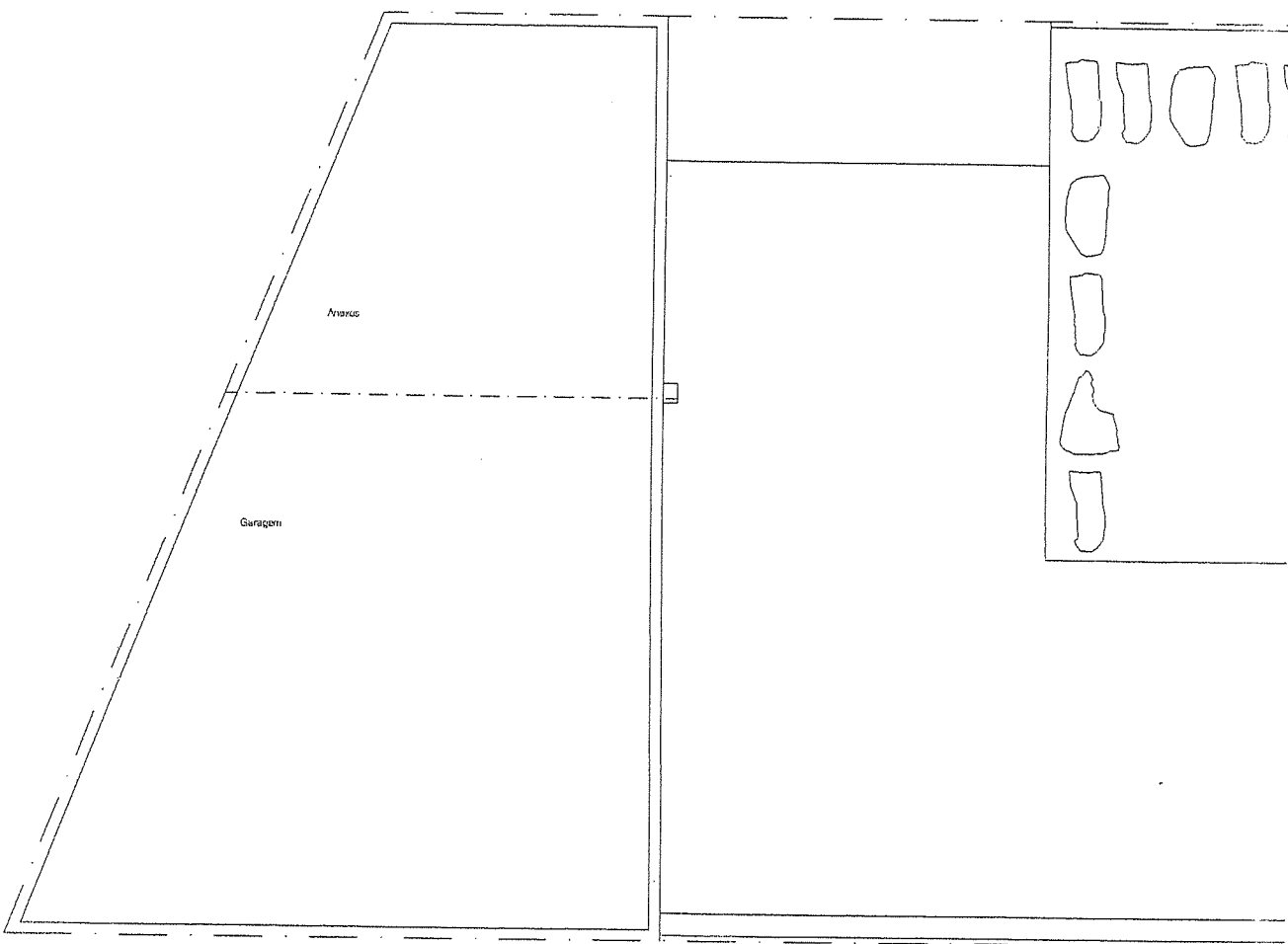

6

FICHA TÉCNICA Nº 11/50/2002 000119AV 50/90/2 60/50/2002 20/260/1

Requerente: Leite R. & Filhos Lda
Construção de Habitação Unifamiliar - Lote 4
Localização: Lote 4 - Rua das Mouradas - Miramar - Guilpinhares - Via Nova de Gaia
Descrição: Rede de Drenagem de Águas Residuais - Planta de Res-de-Chão
Data: Maio 2007
Escala: 1/100

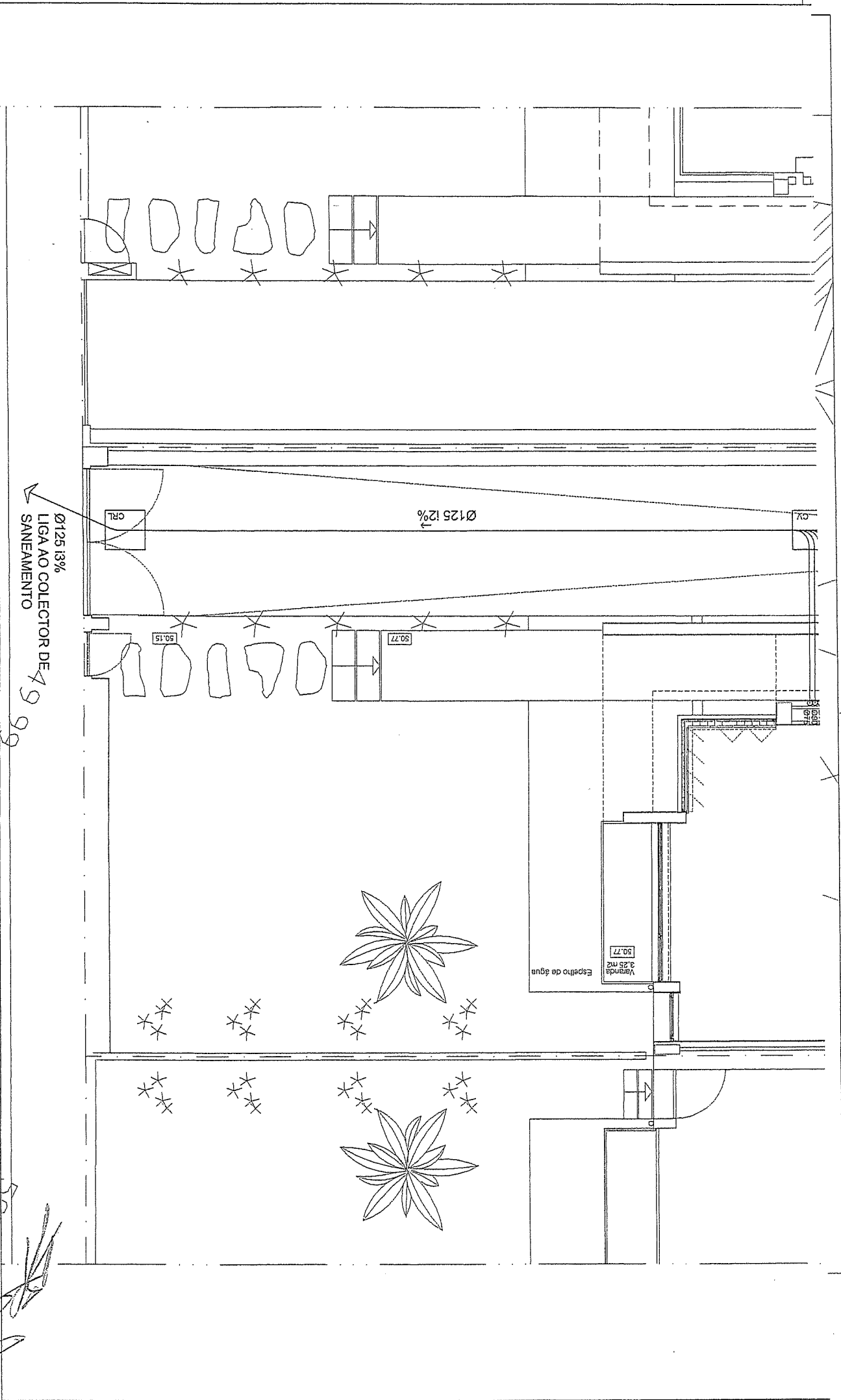

Anexo 6

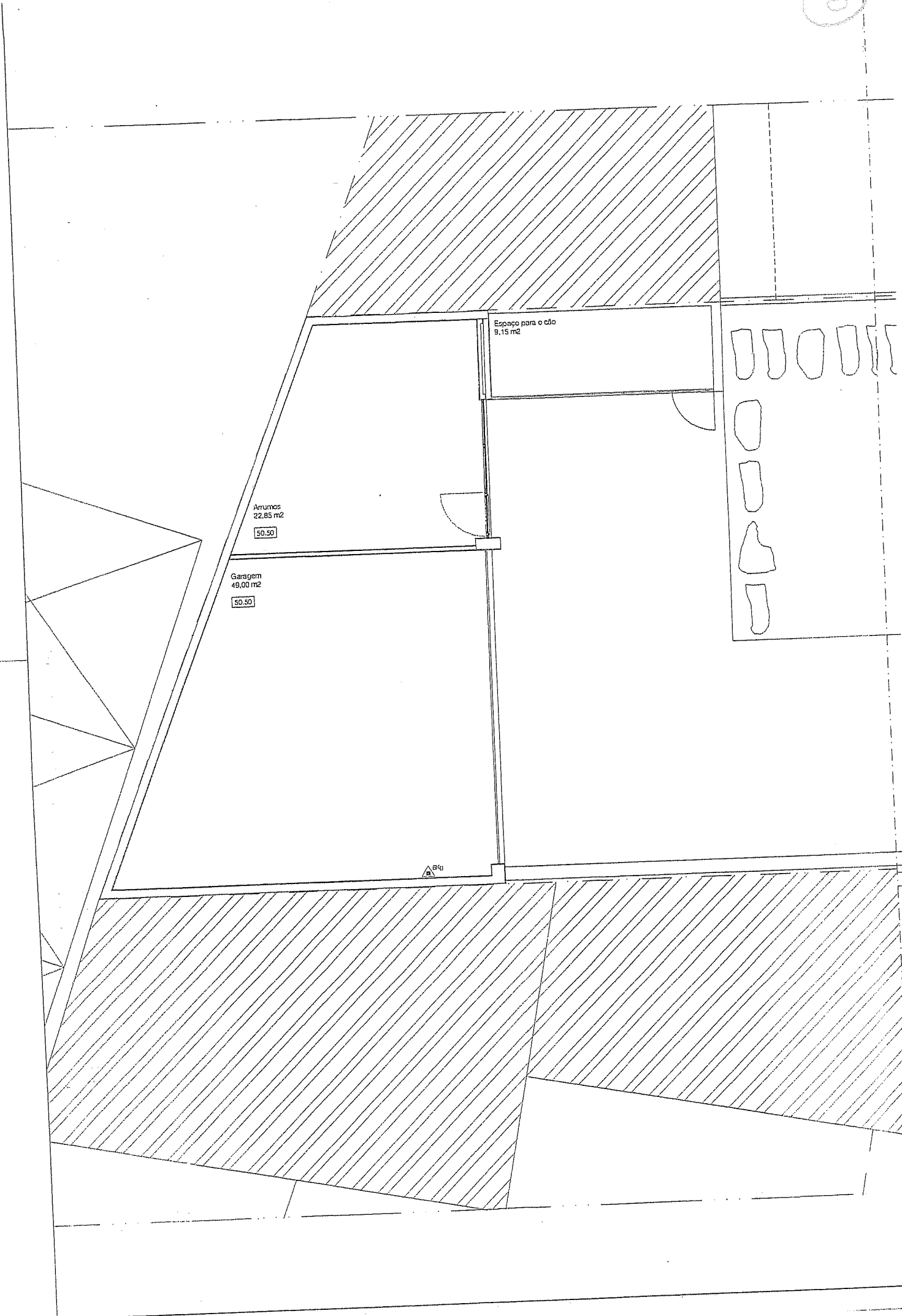

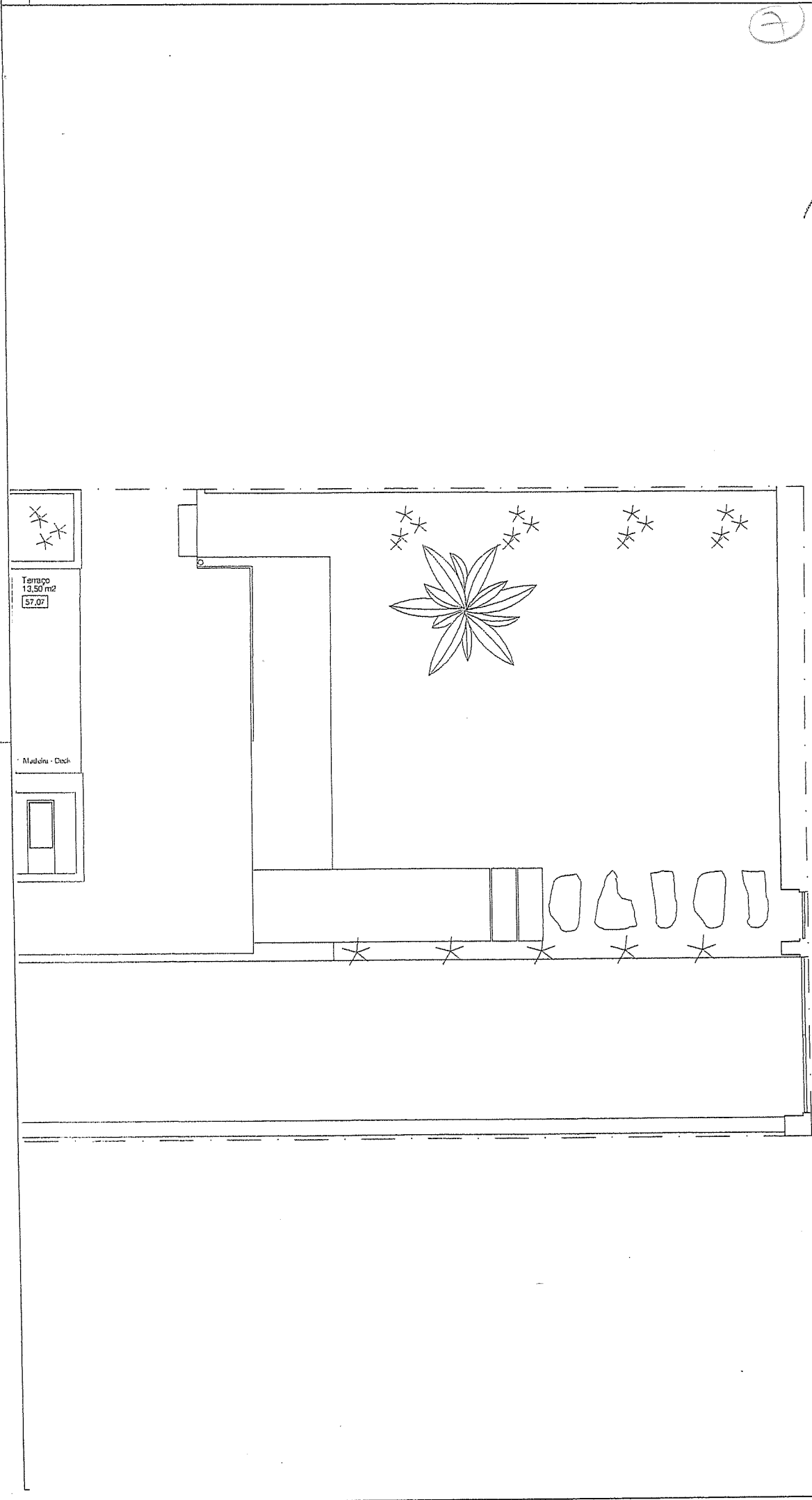

Terrapço
13,50 m²
57,07

Mudreu - Deck

Anexo 5
 03
 ESC. - 1/100
 Maio, 2007

10097/07 2007/05/09 2706/03 avallimor 2007/05/11

FICHA TÉCNICA

Leite R. & Filhos Lda.
 Construção de Habitação Unifamiliar - Lote 4.

Localização: Vila Nova de Gaia
 Destinação: Rede de Abastecimento de Água - Planta de Reclatado

7

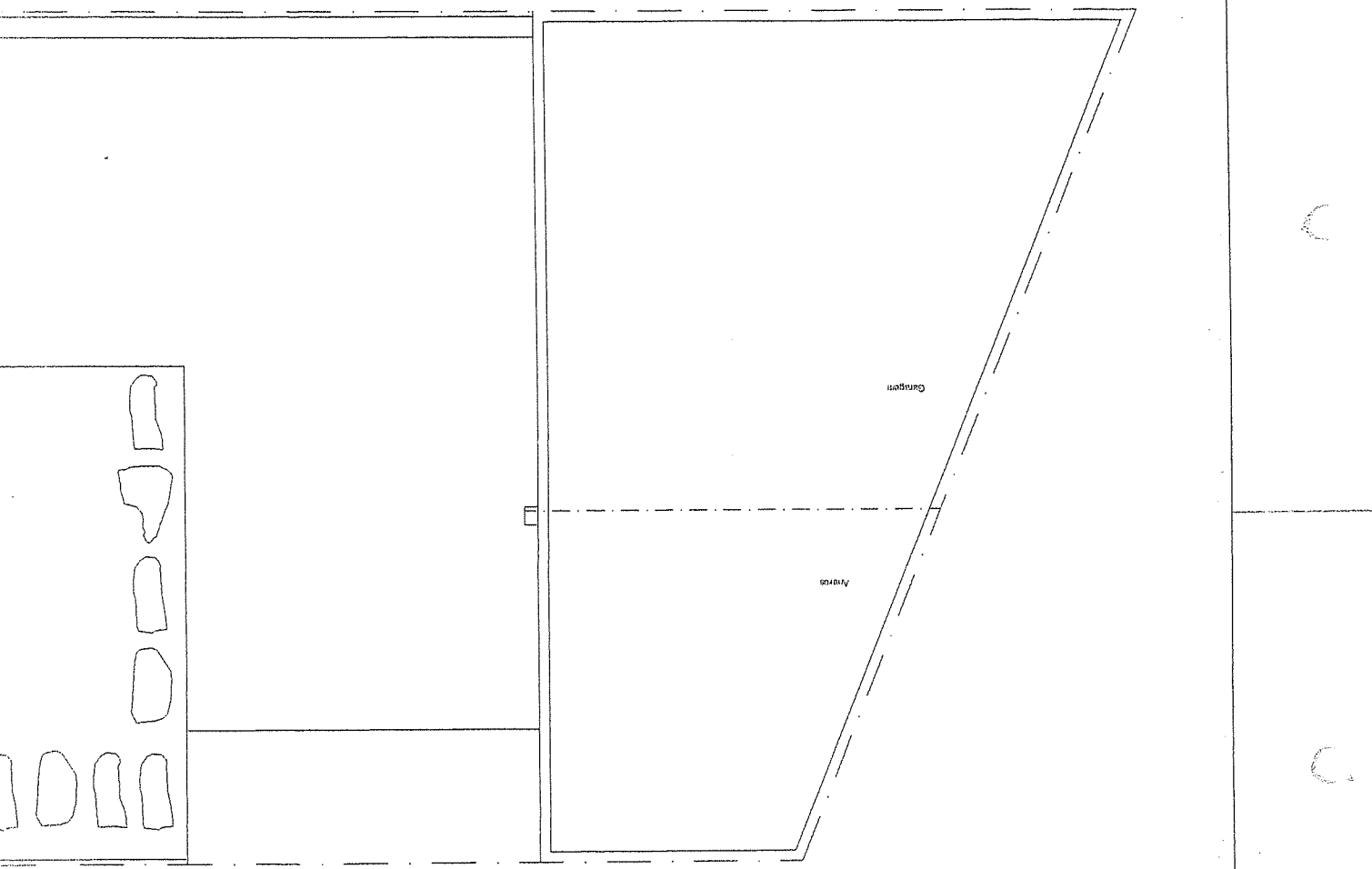

8

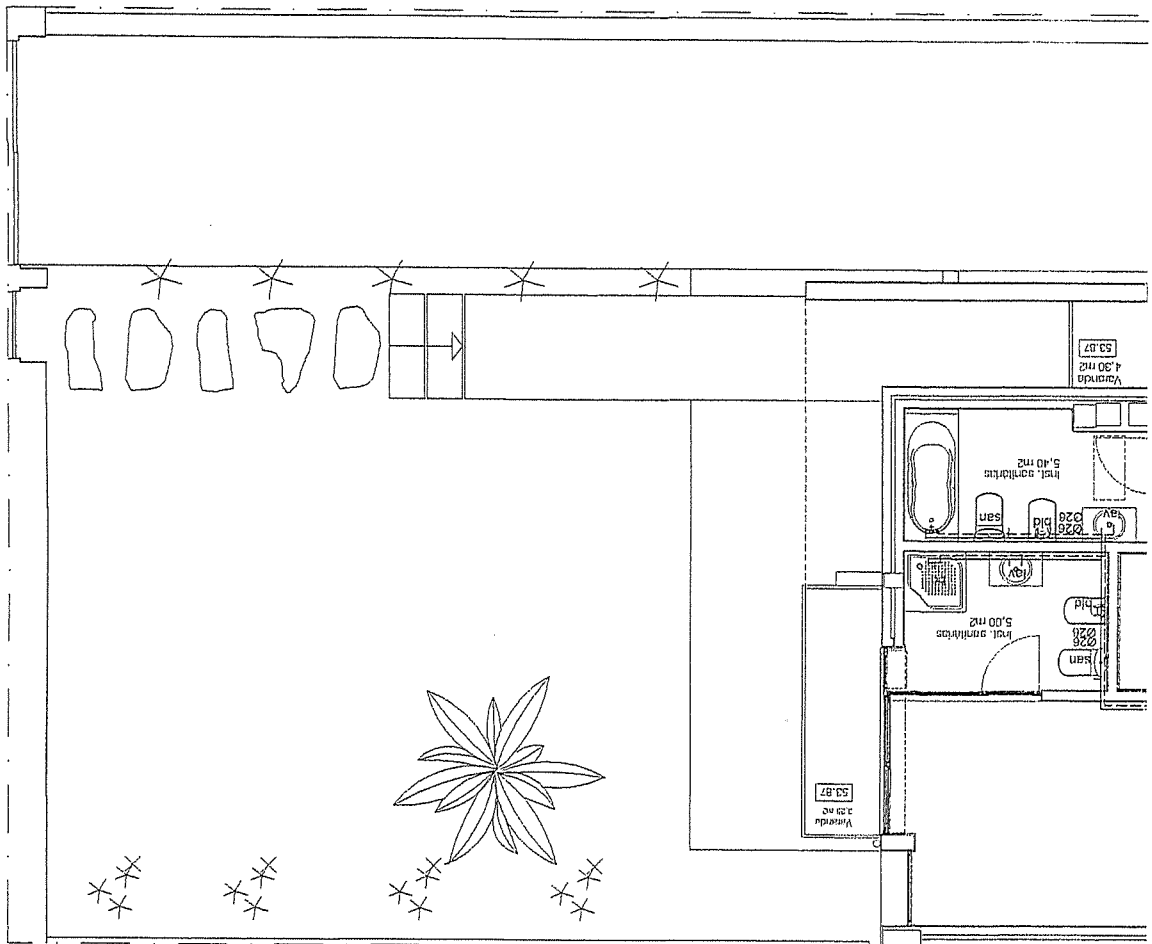

FICHA TÉCNICA 11/50/1002 MODULAR 50/50/2 60/50/1002 10/16001

Engenharia: Leite R. & Filhos Lda
 Construção de Habitação Unifamiliar - Lote 4
 Localização: Lote 4 - Rua das Mouradas - Miramar - Guilhões - Vila Nova de Gaia
 Data: Maio 2007
 ESC: 1/100
 Anexo 5

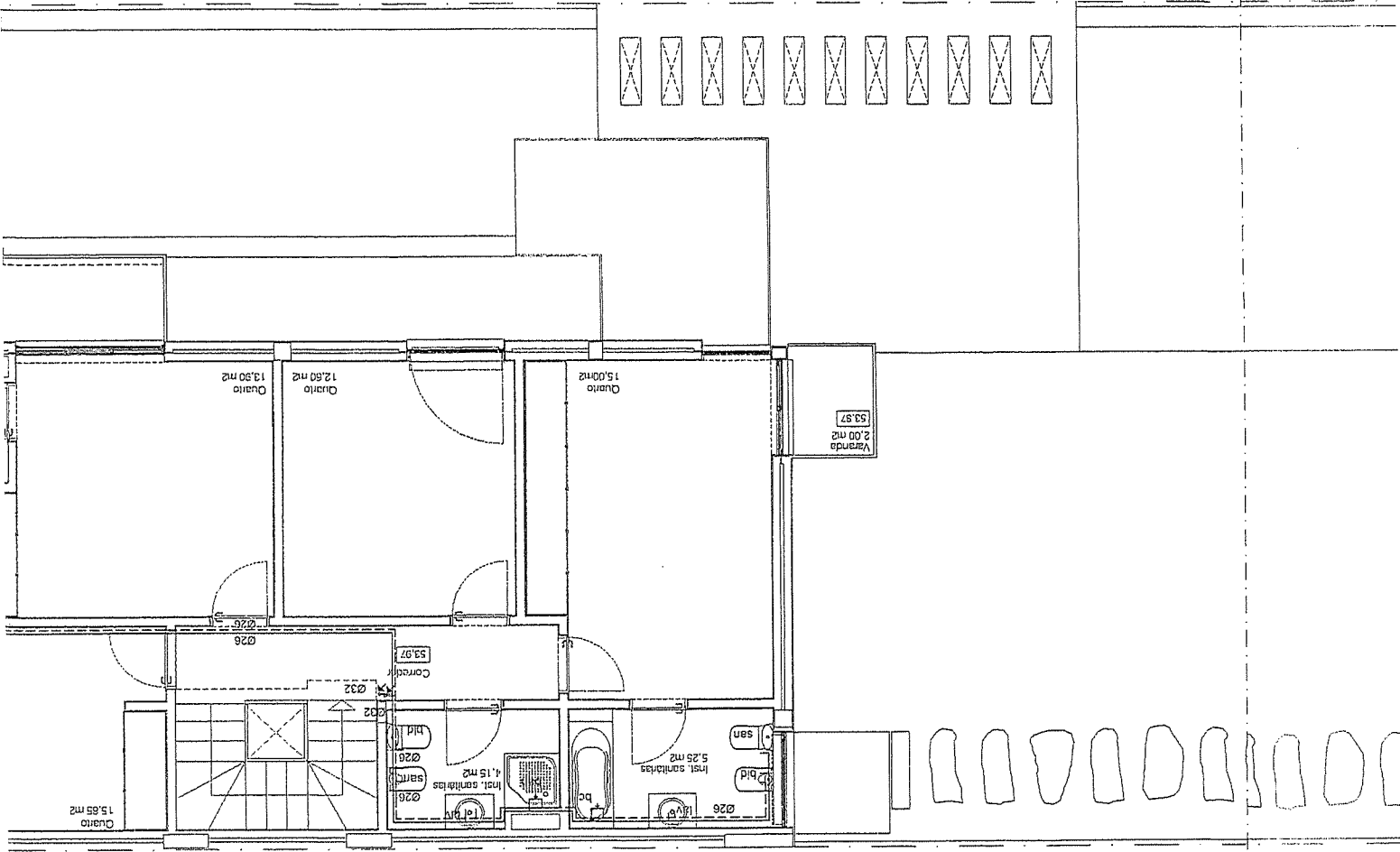

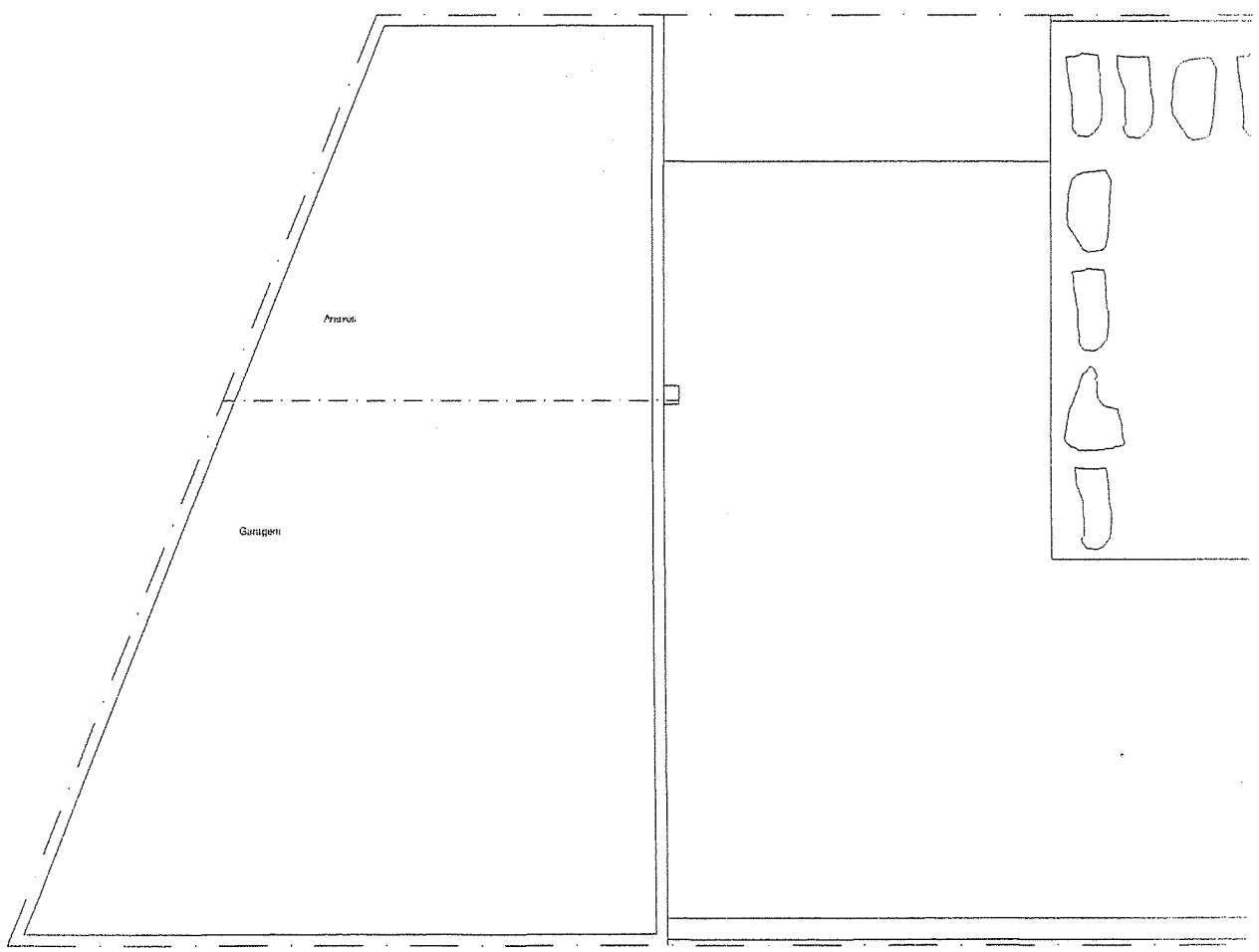

FICHA TÉCNICA 11/90/2002 001/90/22 61/50/2002 60/26001

Projeto: Leite R. & Filhos Lda
Construtora da Habitação Unifamiliar - Lote 4
Localização: Lote 4 - Rua das Montanhas - Miramar - Guilhermes - Vila Nova de Gaia
Descrição: Rede de Abastecimento de Água - Planta de Resíduo-Oliado
Data: Maio 2007

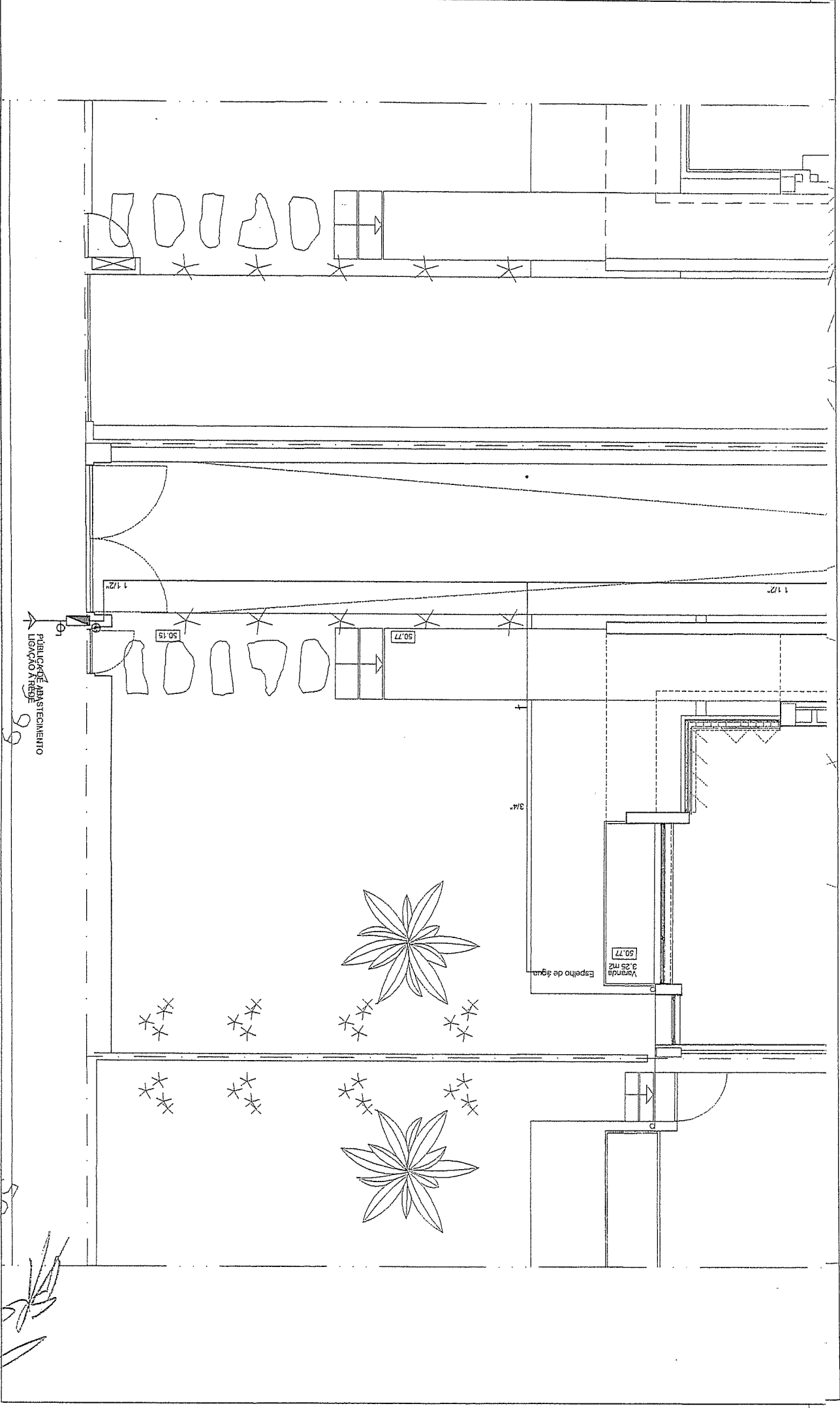

Anexo 5

ESQ - 1/100
01

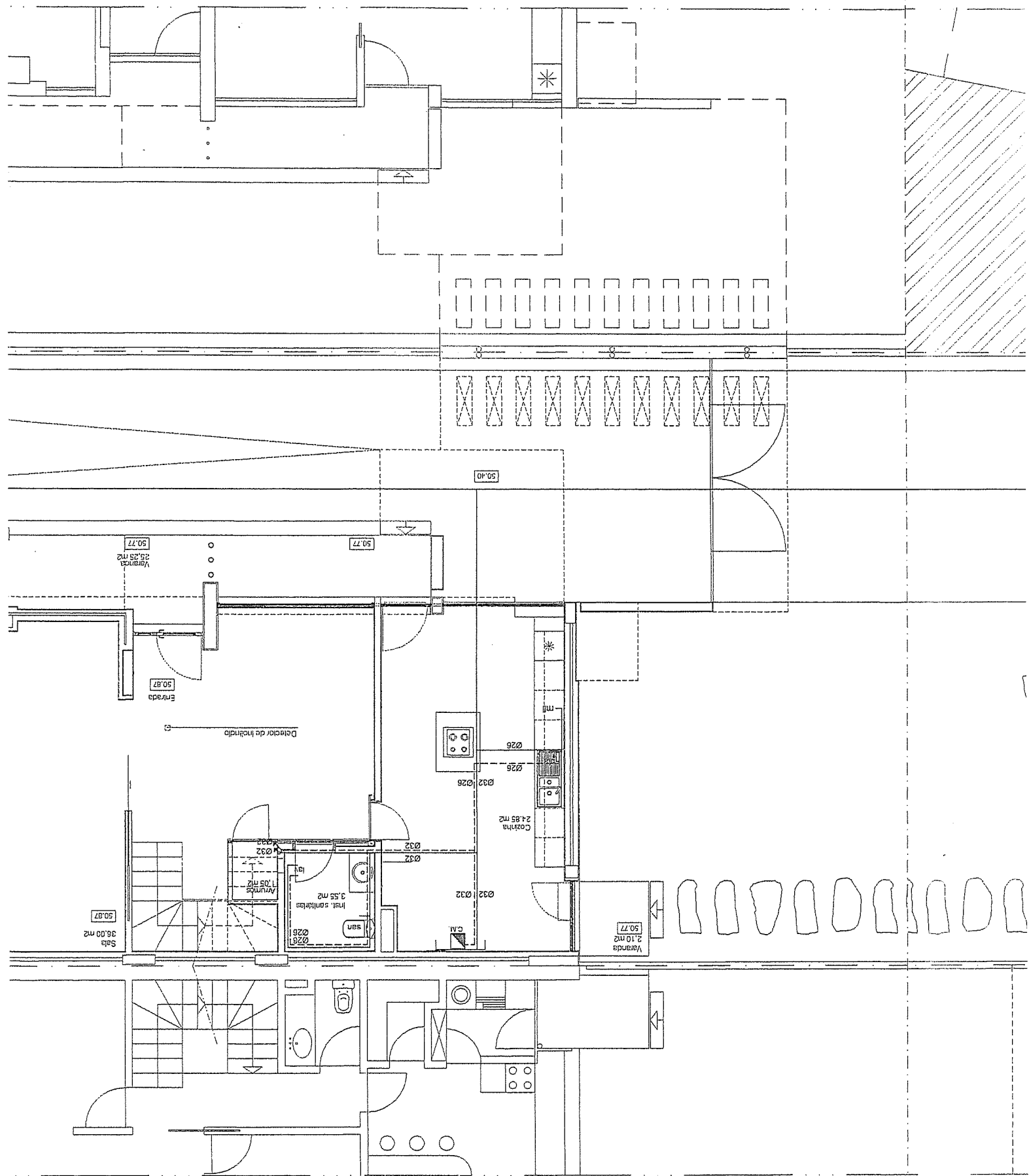

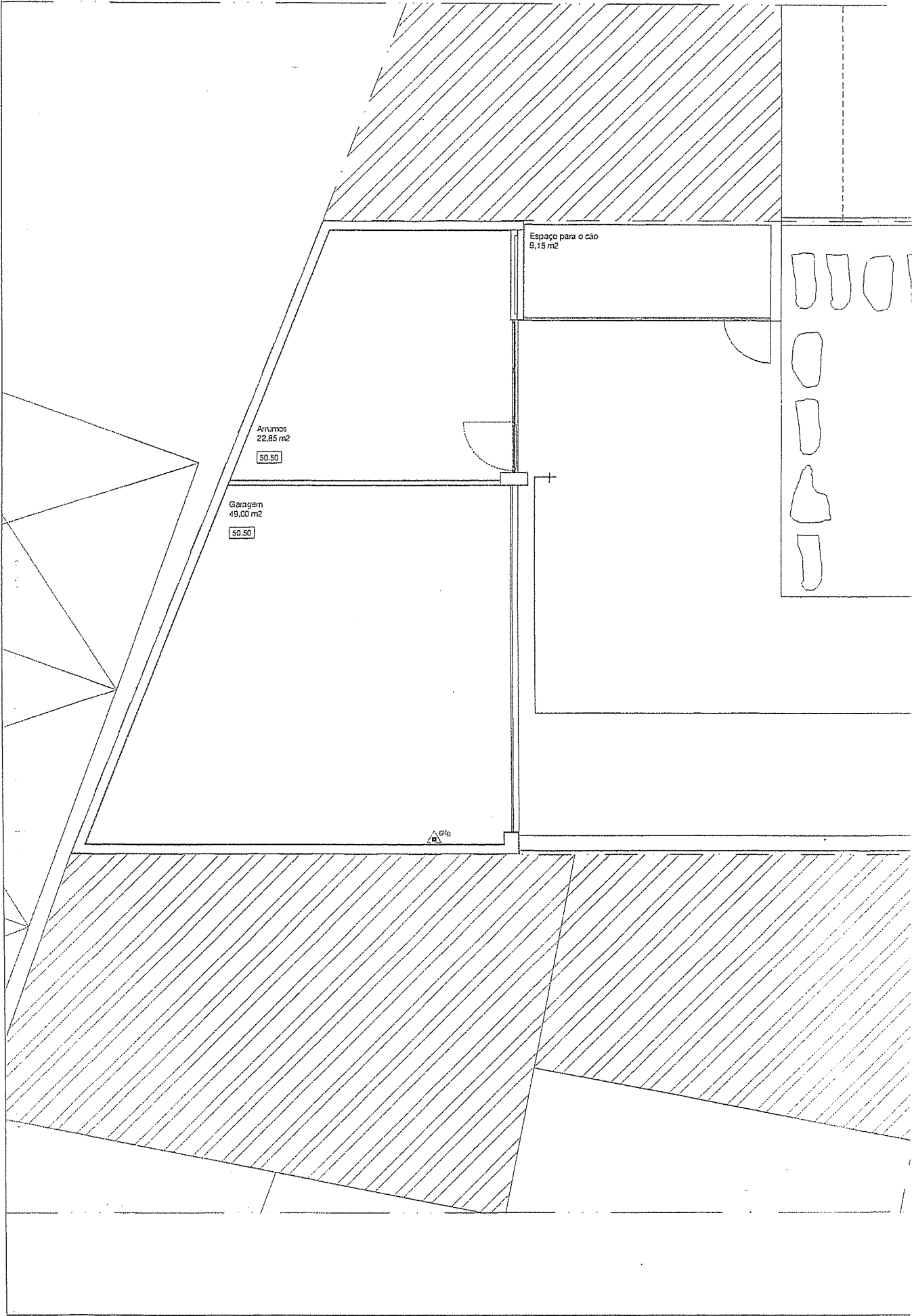

7

2

15

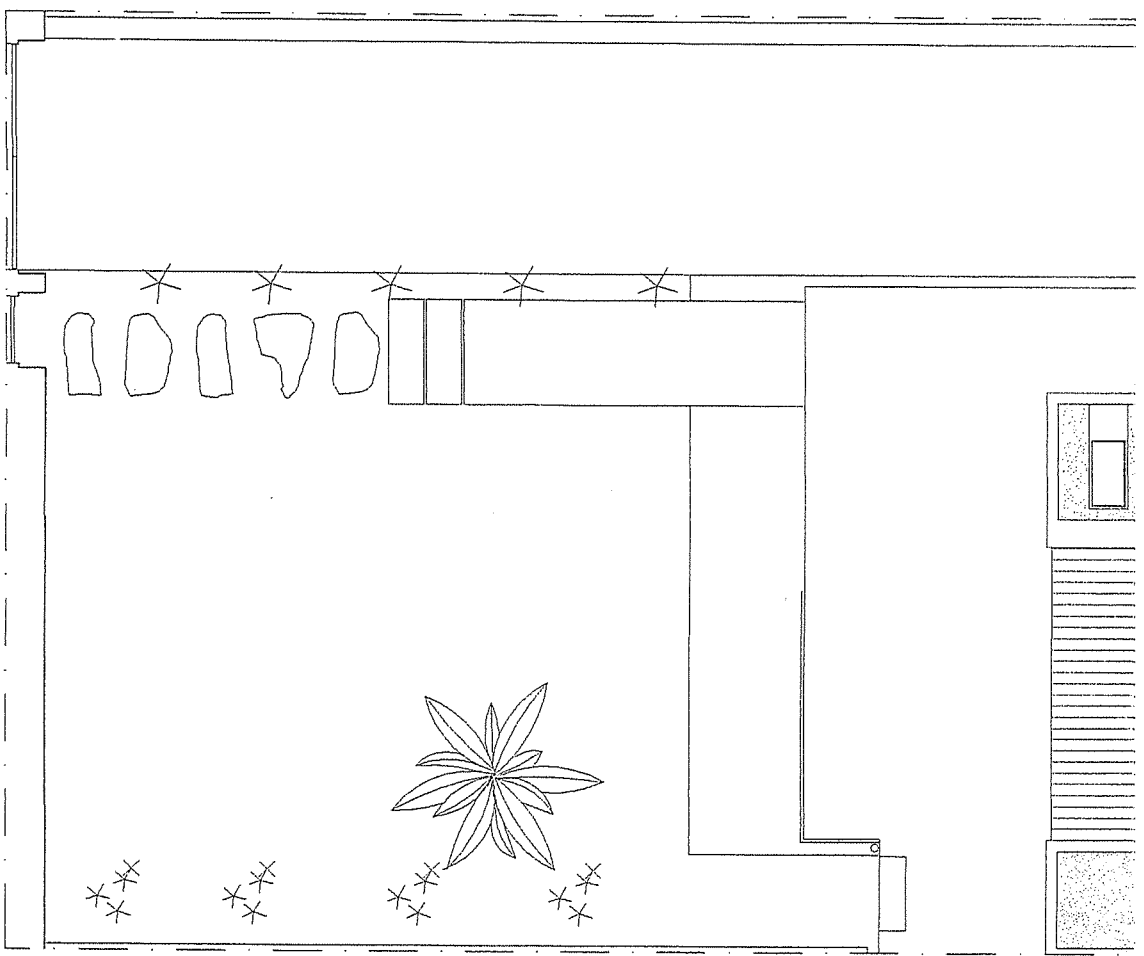

FICHA TÉCNICA
 11/50/2007 00/11/07 60/90/2 60/50/2002 20/7/6001

Requerente: Leite R. & Filhos Lda
 Construção de Habitação Unifamiliar - Lote 4
 Localização: Lote 4 - Rua das Mouradas - Miramar - Gulpilhares - Vila Nova de Gaia
 Arquitetura: Planta de Cobertura
 Data: Maio 2007
 Anexo 4
 04
 ESC: 1/100

[Handwritten signature]

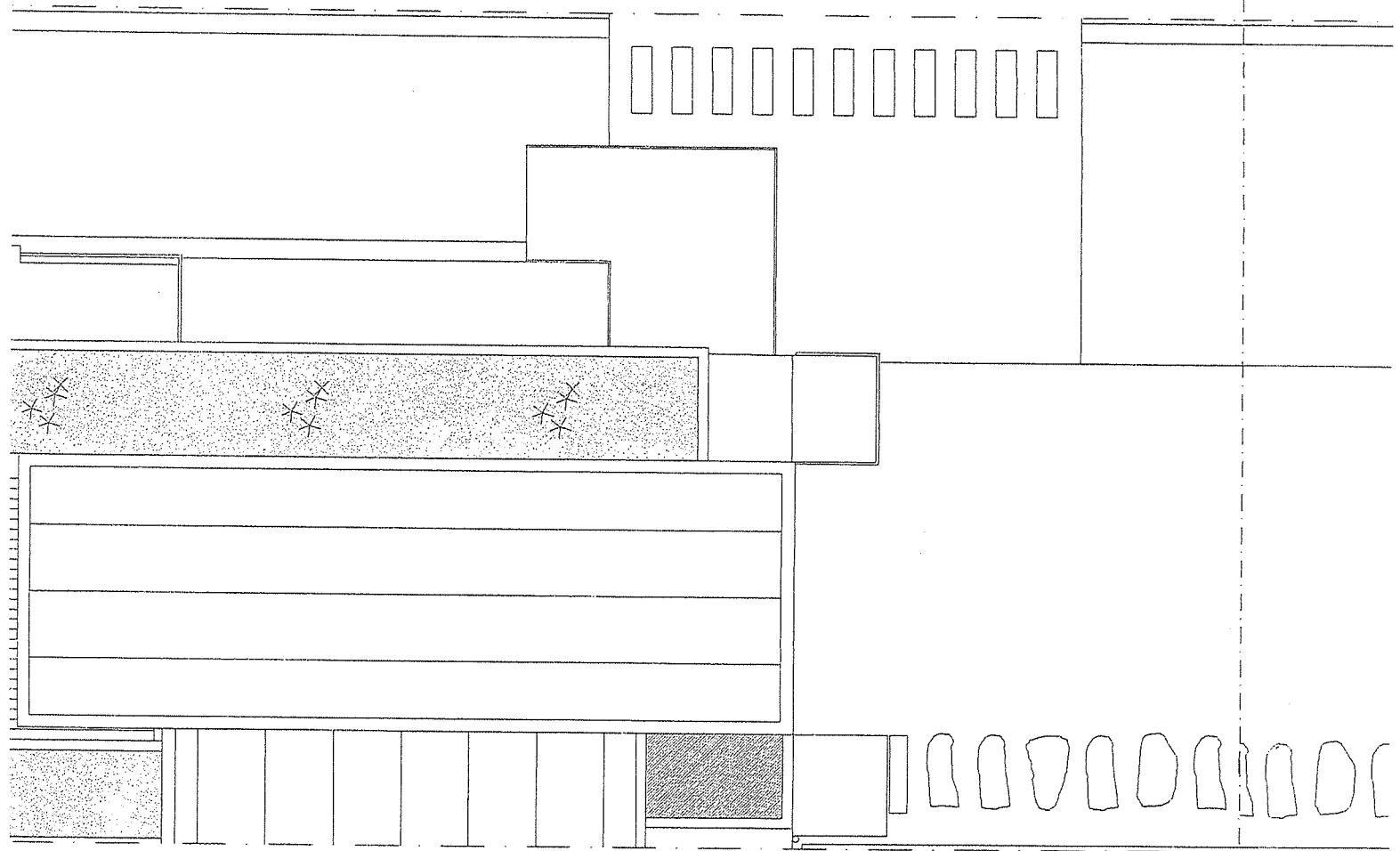

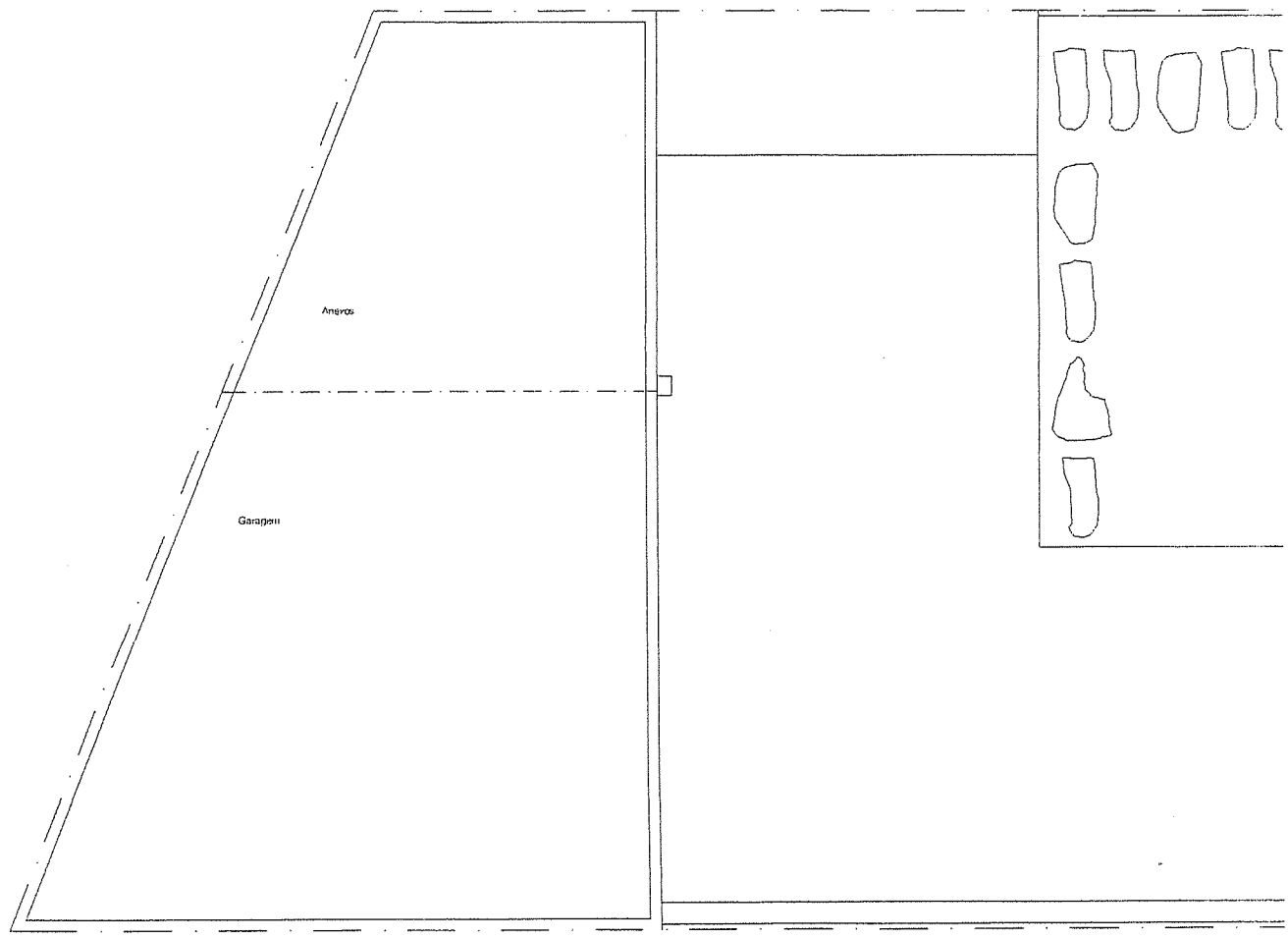

11

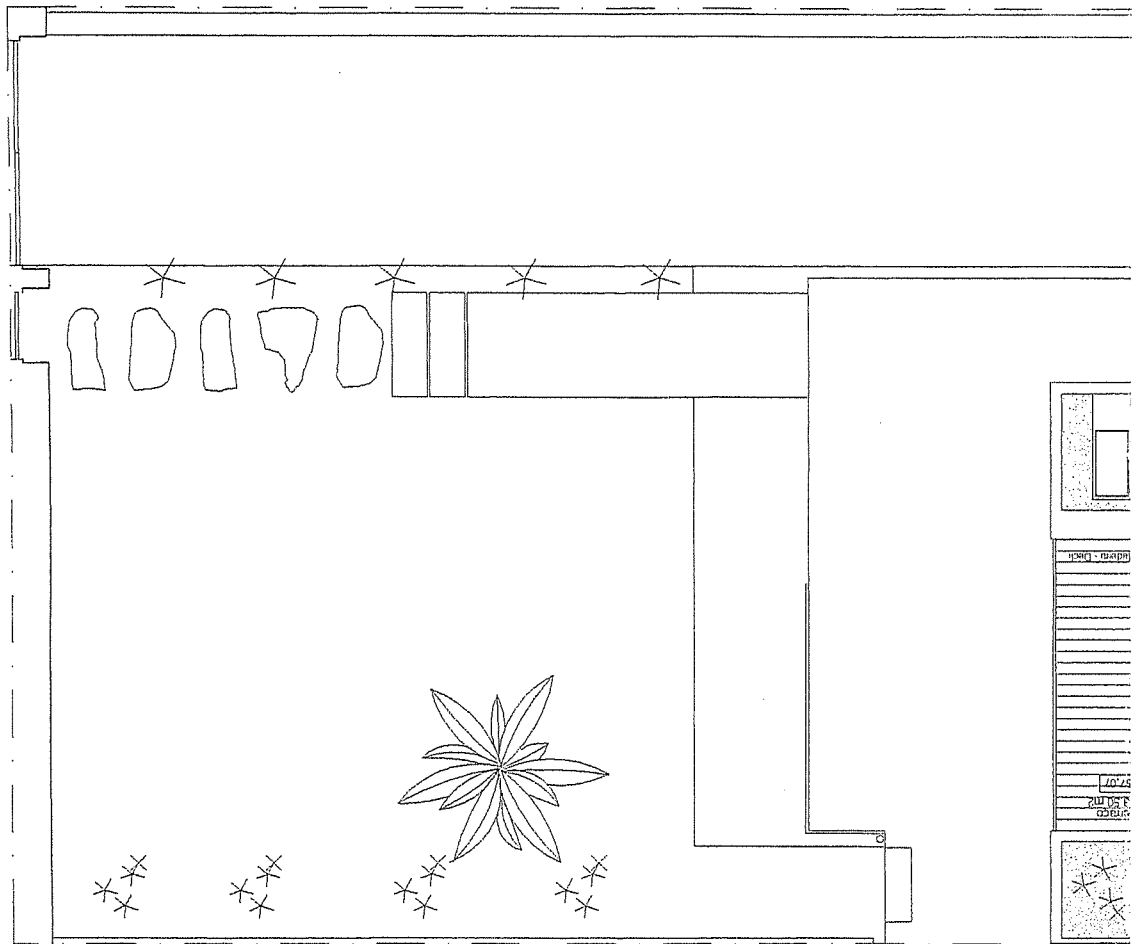

FICHA TÉCNICA
 TITULO TT/50/2002 QUARTÃO 50/9027
 DATA 60/50/2002 20/6/2001

Responsável: Leite, R. & Filhos Lda
 Construção de Habitação Unifamiliar - Lote 4
 Localização: Lote 4 - Rua das Mouradas - Miramar - Guilpinhares - Via Nova de Gaia
 Descrição: Arquitectura - Planta de Recuado
 Data: Maio 2007
 ESC. 1/100
 Anexo 03

[Handwritten signature]

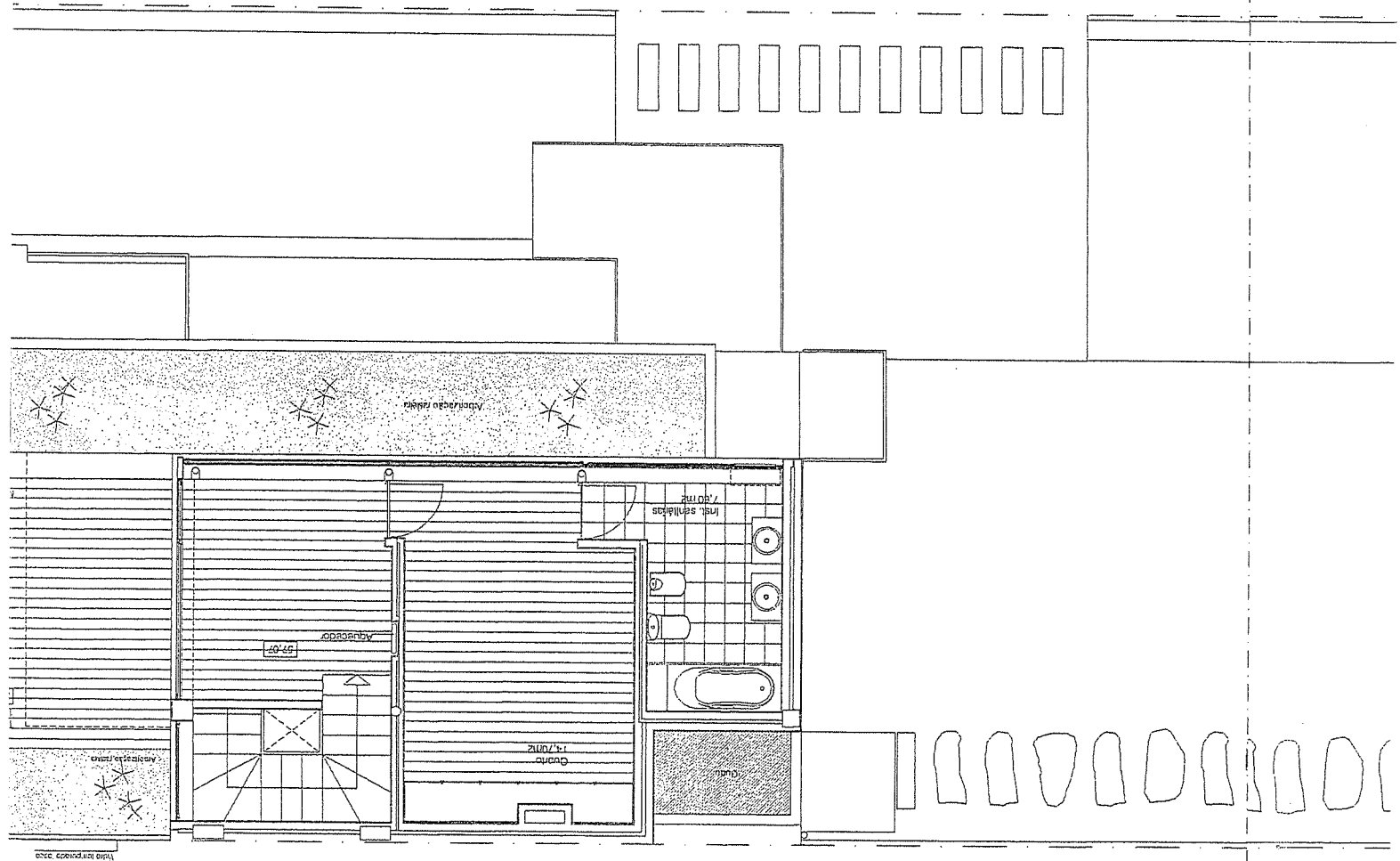

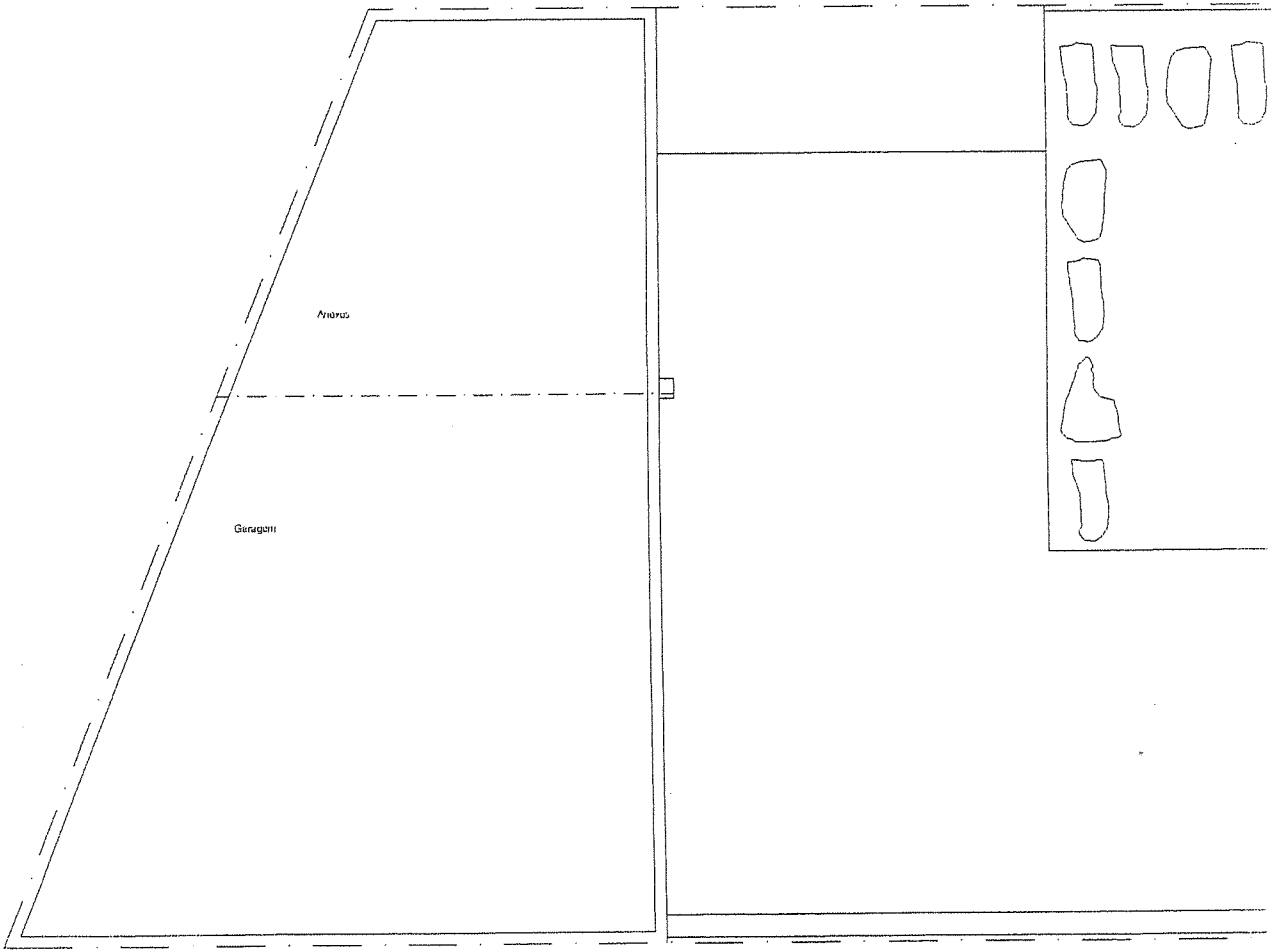

FICHA TÉCNICA Nº 00 11/20/2002 MONTTAV 66/9012 60/50/ANEX 20/16001

Região: Lette R. & Filhos Ltda
Construtora: Habitação Unifamiliar - Andar
Localidade: Lote 4 - Rua das Moleadas - Mirraí - Guipilharos - Vila Nova de Gaia
Arquitetura: Planta de Andar
Data: Maio 2007

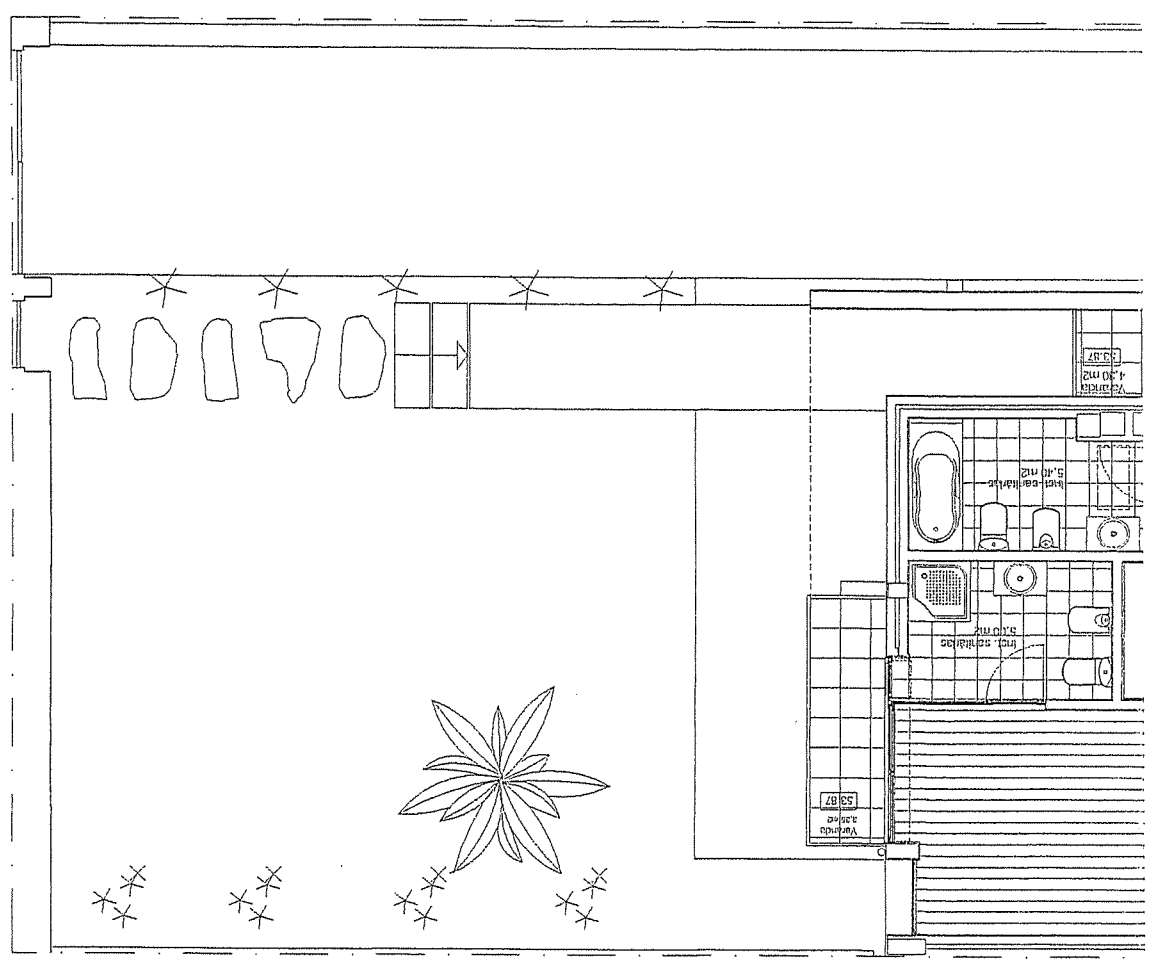

5/0

Anexo 4

FICHA TÉCNICA

Requerente: Leite R. & Filhos Lda.
Obra: Construção de Habitação Unifamiliar - Lote 4

Localização: Lote 4 - Rua das Mouradas - Miramar - Gulpijanes - Vila Nova de Gaia
Descrição: Arquitectura - Planta de Rés-do-Chão

Data: Maio 2007

ESC. - 1/100
01
Anexo 4

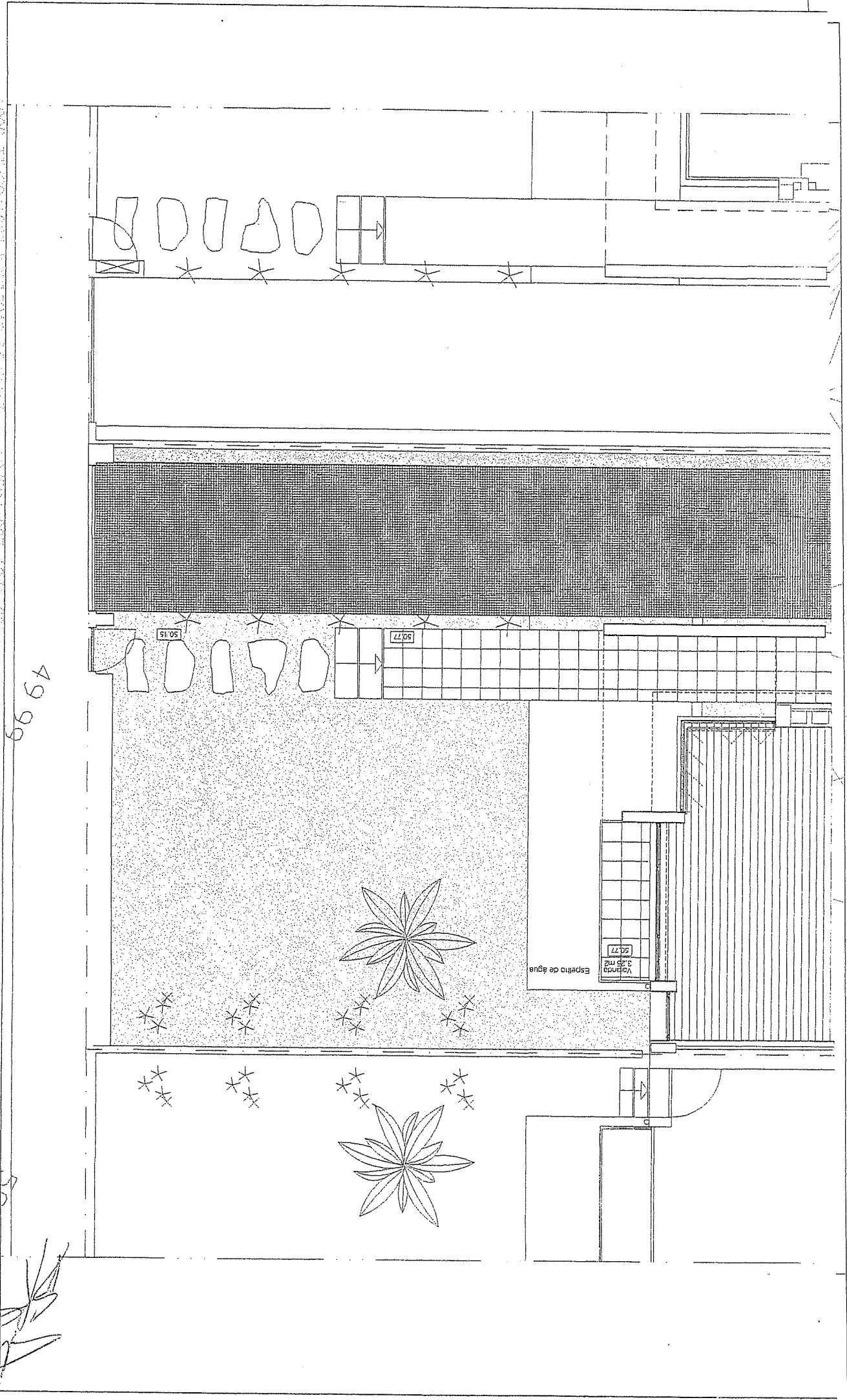

49 99

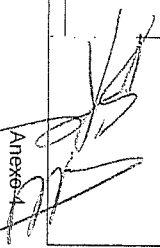
 Anexo 4

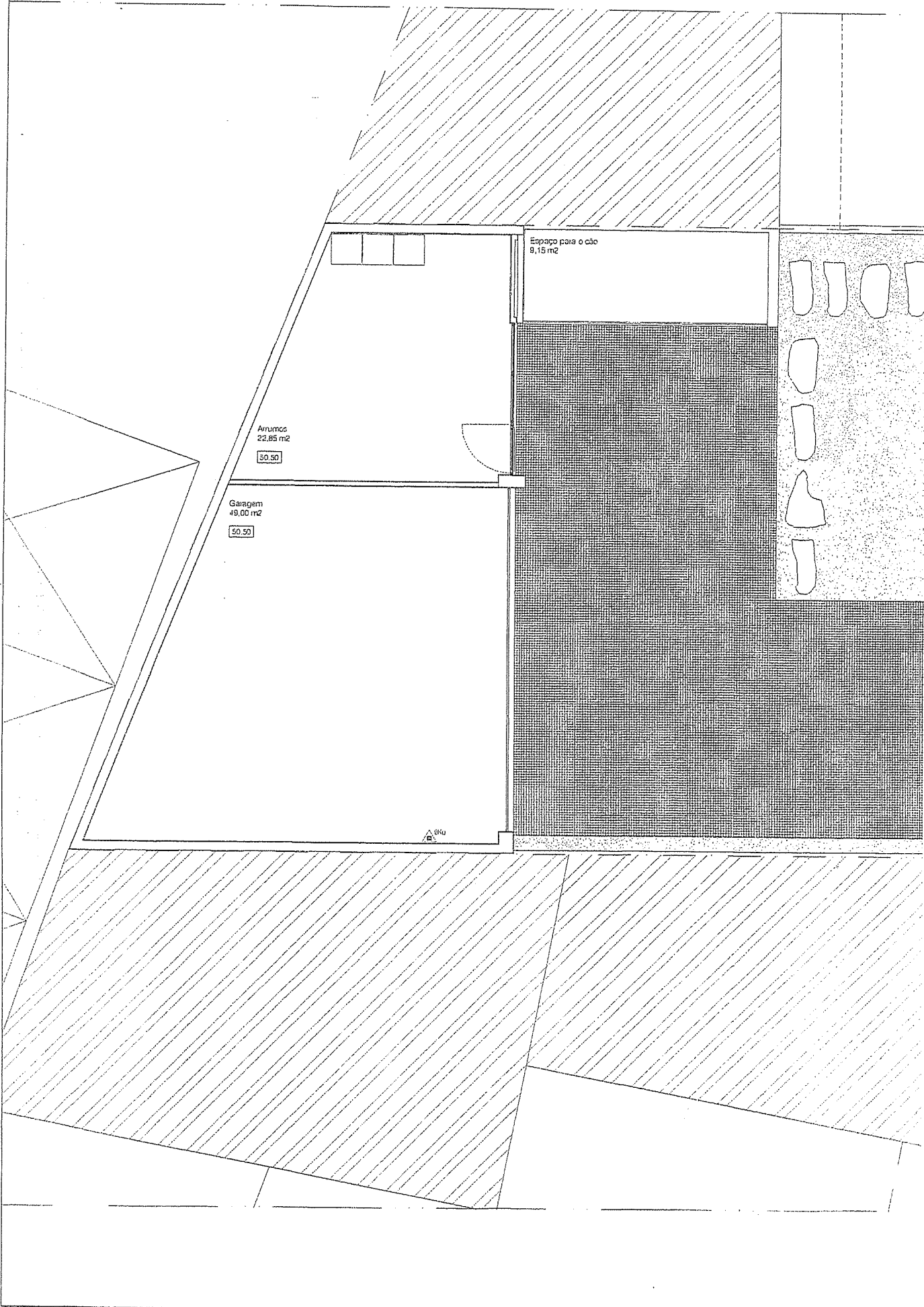

14

06

05

04

03

02

01

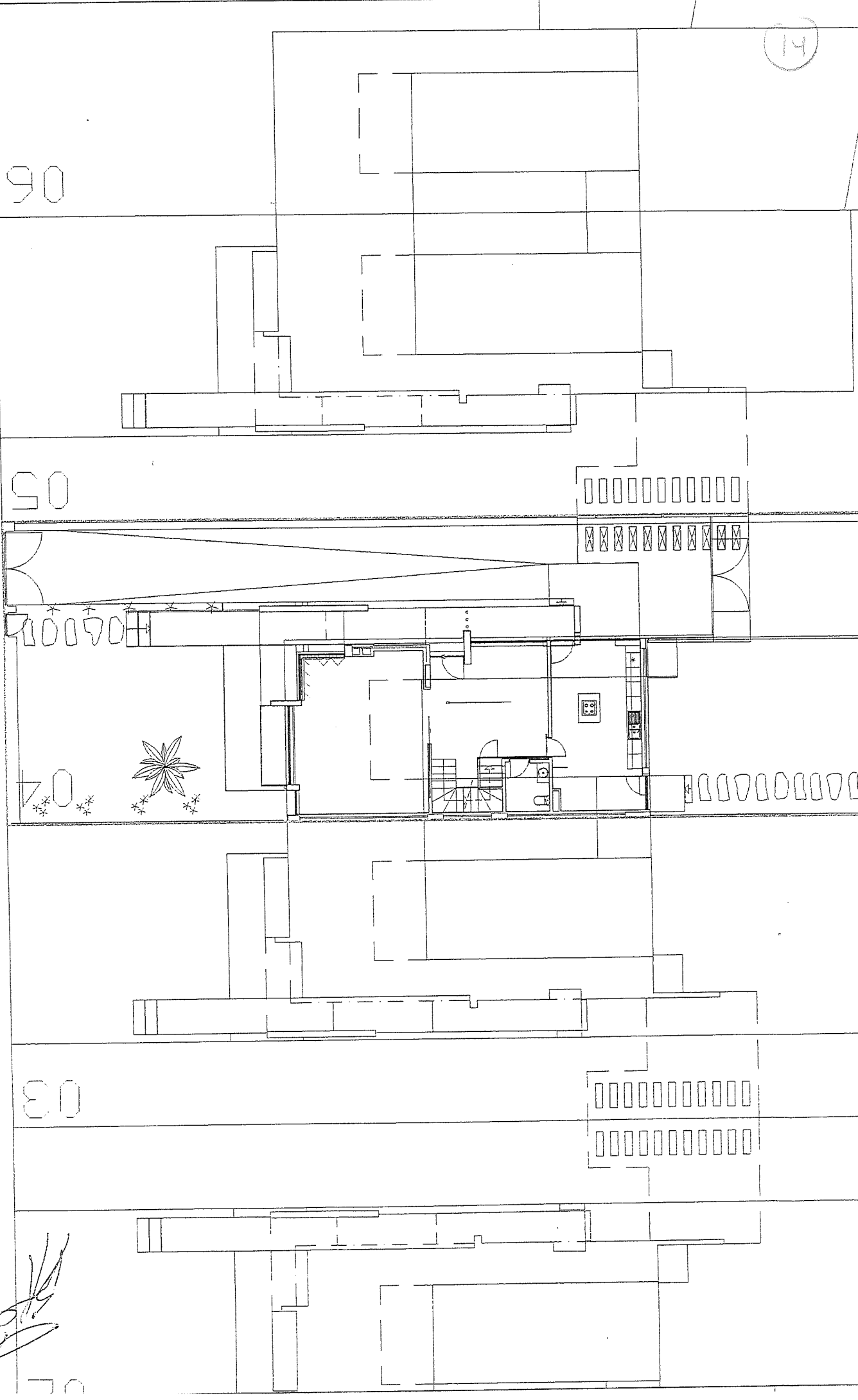

FICHA TÉCNICA

Requerente
Leite R. & Filhos Lda.
Obra
Construção de Habitação Unifamiliar - Lote 4

Localização
Lote 4 - Rua das Mouradas - Miramar - Gulpihares - Vila Nova de Gaia
Descrição
Piso de Acesso ao Fogo

Data
Maio 2007

ESC. - 1/200

Anexo 3

A handwritten signature in black ink, located at the bottom left of the page, overlapping the 'Anexo 3' label and the page number '01'.

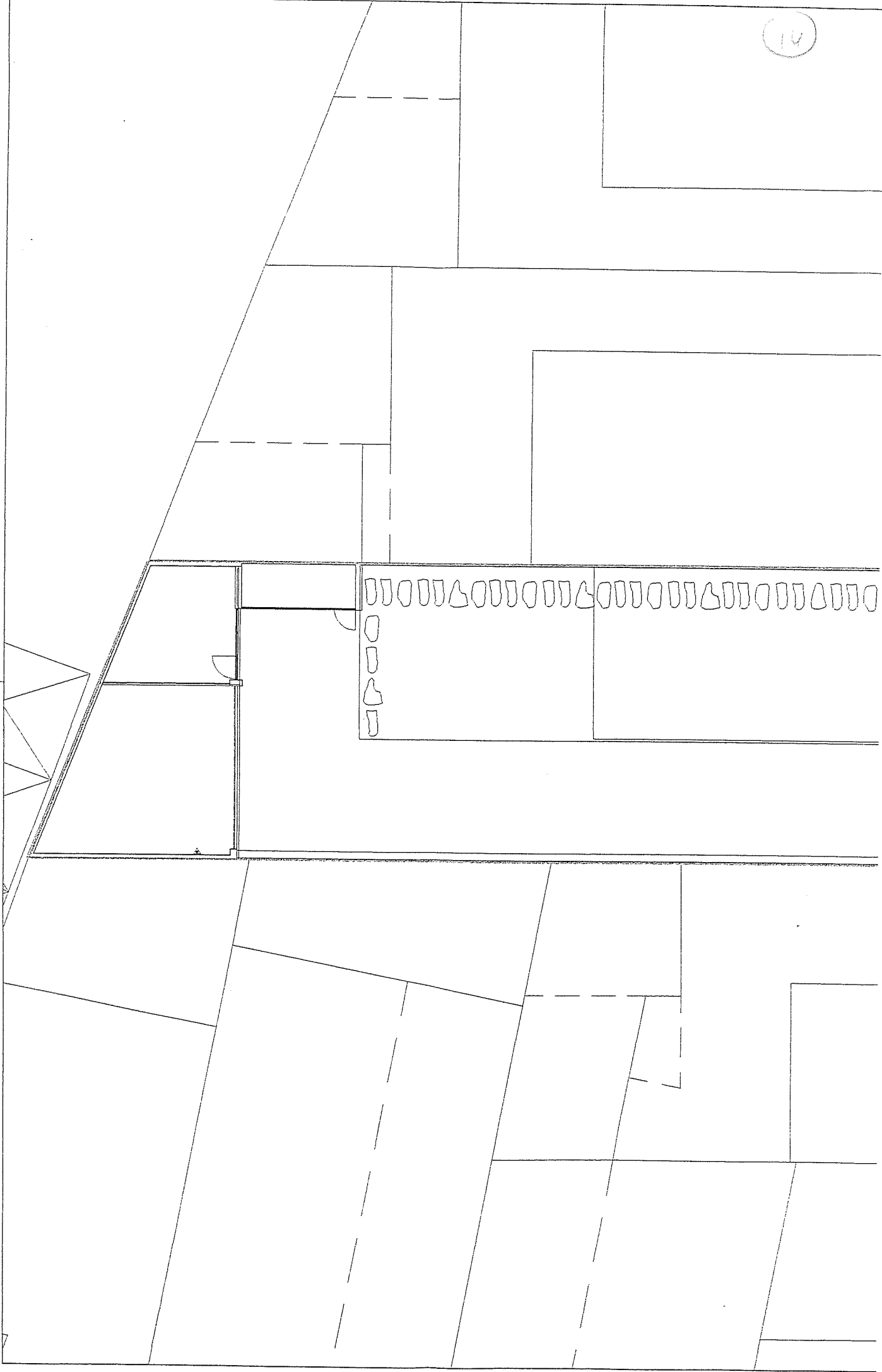

Architectural drawing showing a series of small rectangular rooms or alcoves arranged along a central horizontal corridor. The drawing includes various symbols and lines indicating structural elements and room boundaries.

15

06

05

04

03

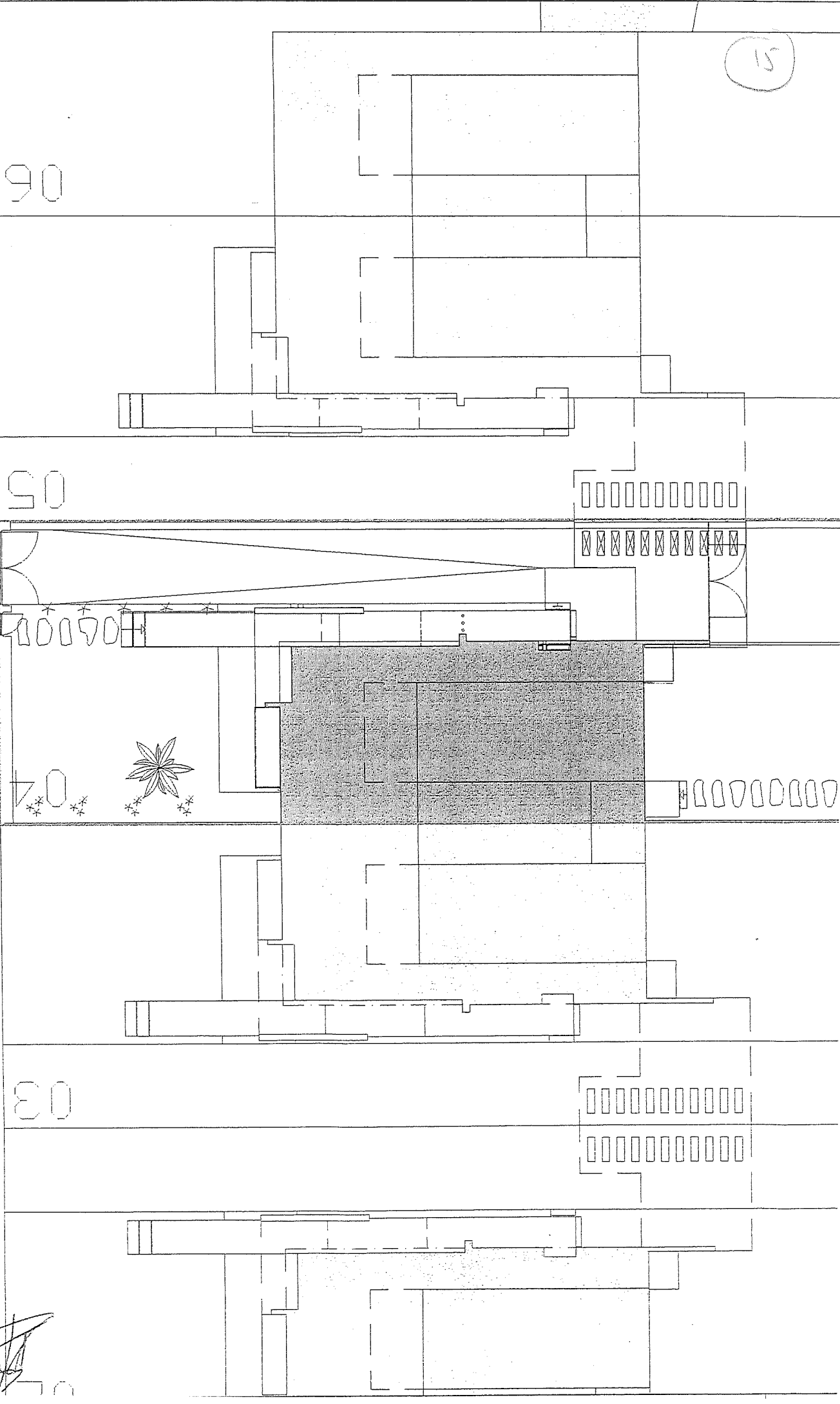

FICHA TÉCNICA

Requerente
Obras
Leite R. & Filhos Lda.
Construção de Habitação Unifamiliar - Lote 4

Localização
Descrição
Lote 4 - Rua das Montadas - Miramar - Gulpiães - Vila Nova de Gaia
Planta de Implantação

Data
Maio 2007

ESC. - 1/200

Anexo 2

01

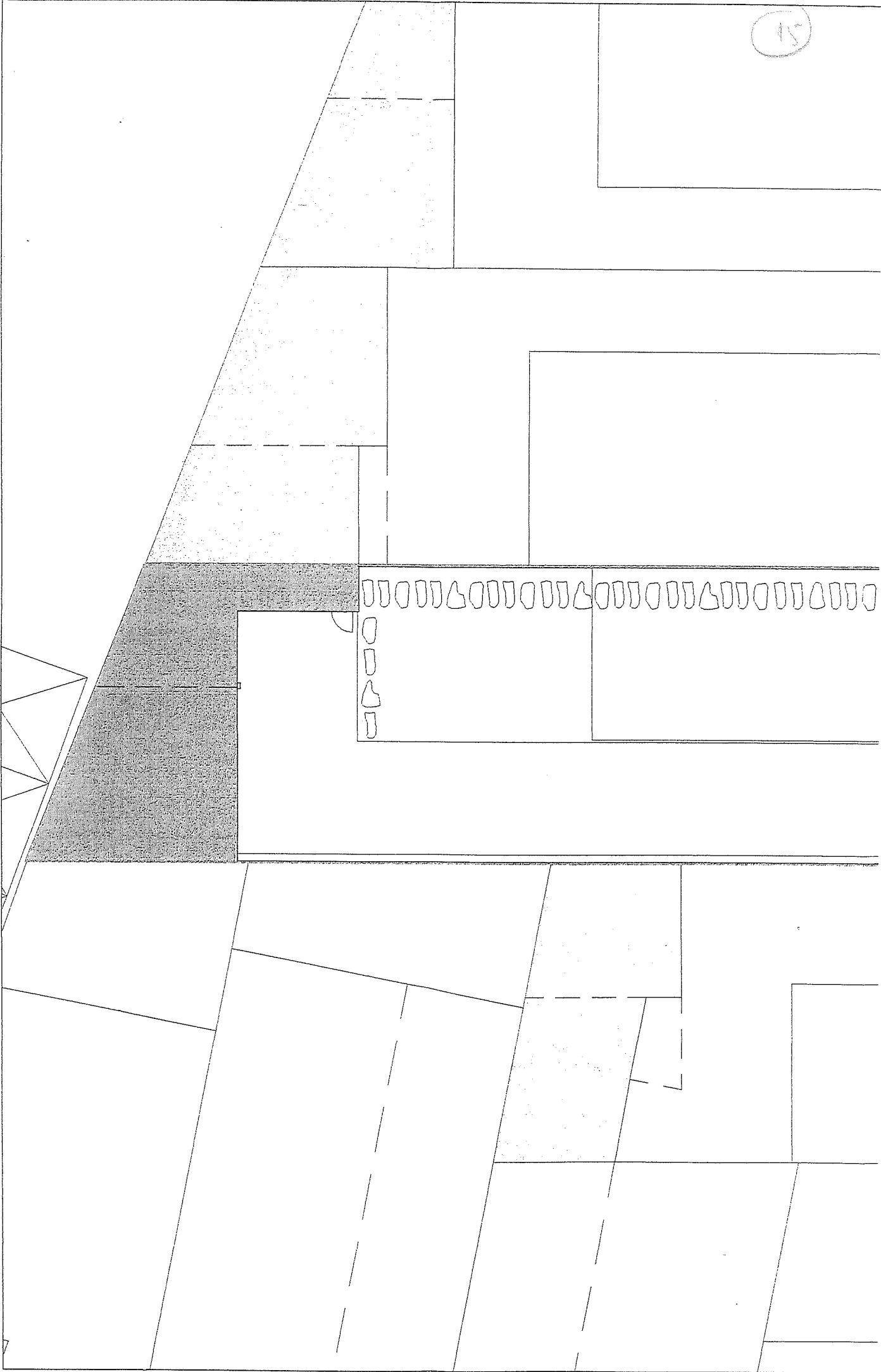

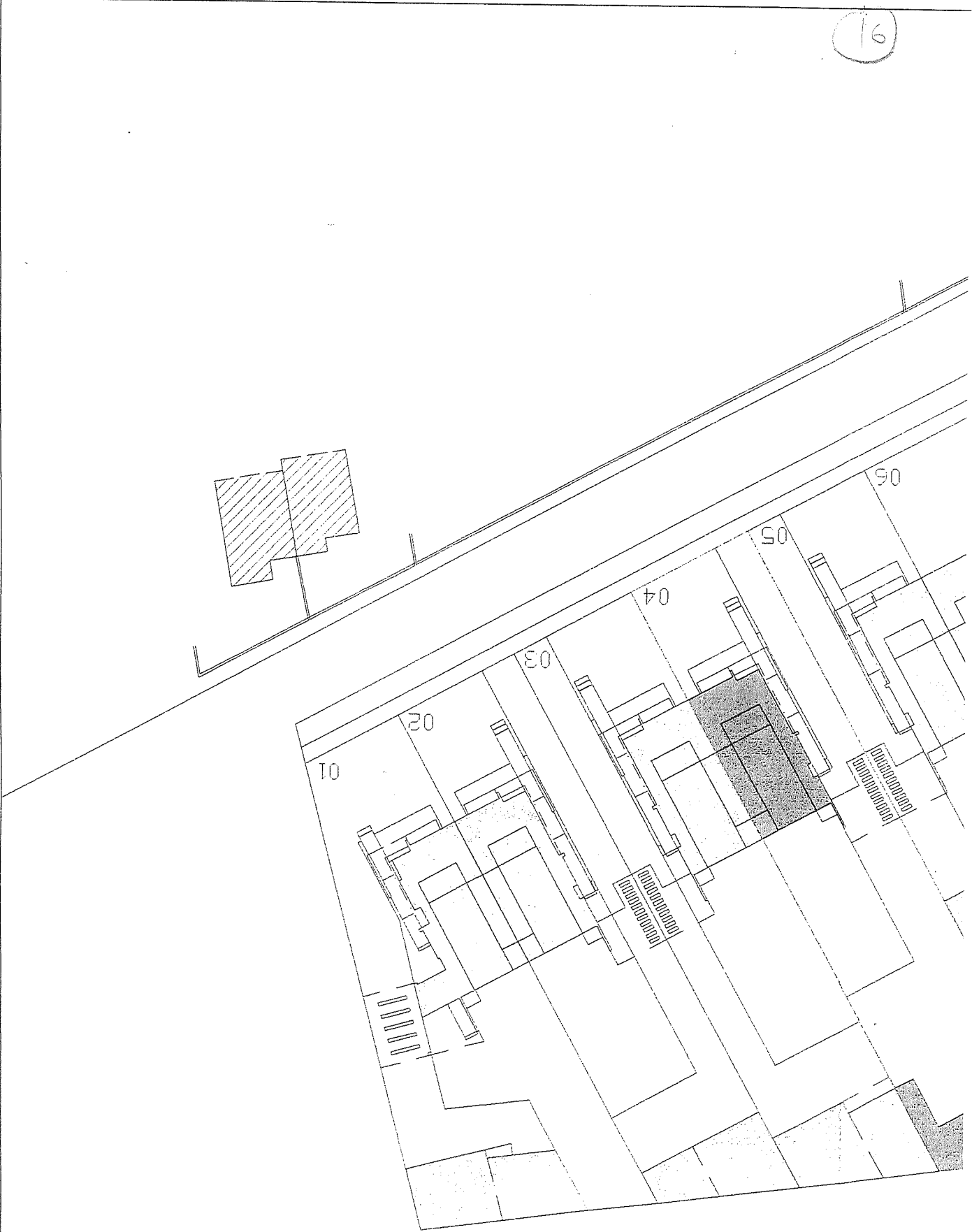

FICHA TÉCNICA 11/02/2007 10/09/07 60/07/07 20/07/07

Requerente
 Obra
 Leite R. & Filhos Lda.
 Construção de Habitação Unifamiliar - Lote 4

Localização
 Descrição
 Lote 4 - Rua das Mouladas - Miramar - Guilpinhares - Vila Nova de Gaia
 Planta Síntese de Lotamento

Data
 Maio 2007

01
 ESC. - 1/500

Atxoxo

